



## Indicadores macroeconómicos, comerciales y productivos del Sector Agropecuario. I Semestre 2011



Área de Estudios Económicos  
e Información

Secretaría Ejecutiva de Planificación Sectorial Agropecuaria

Setiembre 2011  
Nº AEEI-07



**Indicadores macroeconómicos, comerciales y  
productivos del Sector Agropecuario  
I Semestre 2011**

**CONTENIDO**

|  |    |
|--|----|
| Presentación.....  | 1  |
| Producción, empleo y tipo de cambio.....   | 2  |
| <u>Cuadros</u>   |    |
| 1. Producto Interno Bruto, según industria a precios constantes 2010-2011 (millones de colones de 1991)..... | 3  |
| 2. Producto Interno Bruto, según industria a precios corrientes 2010-2011 (millones de colones).....         | 5  |
| 3. Producto Interno Bruto, según industria a precios corrientes. 2010-2011 (composición porcentual).....     | 6  |
| 4. Participación del valor agregado agropecuario en el PIB y variación anual. 2010-2011 (porcentaje).....    | 7  |
| 5. Índice Mensual de Actividad Económica (IMAE), según industria.....  | 8  |
| 6. Trabajadores por actividad económica, según sector institucional.....                                     | 9  |
| 7. Tipo de cambio del dólar.....   | 10 |
| Comercio Exterior Agropecuario.....  | 11 |
| <u>Cuadros</u>   |    |
| 1. Balanza comercial de cobertura agropecuaria.....  | 12 |
| 2. Balanza comercial de cobertura agropecuaria según sector ...  | 13 |
| 3. Balanza comercial de cobertura agropecuaria según zona económica.....                                     | 14 |
| 4. Exportaciones de cobertura agropecuaria según país destino.   | 16 |
| 5. Valor de las exportaciones de los principales productos exportados de cobertura agropecuaria.....         | 17 |
| 6. Valor de los principales productos exportados del sector agrícola.....                                    | 18 |
| 7. Valor de los principales productos exportados por el sector pecuario.....                                 | 19 |
| 8. Valor de los principales productos exportados por el sector pesca.....                                    | 20 |



## Secretaría Ejecutiva de Planificación Sectorial Agropecuaria

|  |    |
|--|----|
| 9. Valor de los principales productos exportados por el sector agroindustrial.....                     | 21 |
| 10. Valor de las importaciones de cobertura agropecuaria según país origen.....                        | 22 |
| 11. Valor de las importaciones de los principales productos importados de cobertura agropecuaria.....  | 23 |
| 12. Valor de los principales productos importados por el sector agrícola.....                          | 24 |
| 13. Valor de los principales productos importados por el sector pecuario.....                          | 25 |
| 14. Valor de los principales productos importados por el sector pesca.....                             | 26 |
| Precios.....   | 27 |
| <u>Cuadros</u>   |    |
| 1. Evolución mensual del índice de precios al consumidor según grupo.....                              | 28 |
| 2. Evolución mensual del índice de precios al consumidor del grupo de Alimentos, según clase.....      | 29 |
| 3. Evolución mensual del índice de precios al consumidor de cebolla, papa y tomate.....                | 30 |
| 4. Evolución del precio promedio mensual pagado al productor de cebolla, papa y tomate.....            | 32 |
| 5. Evolución del precio promedio mensual pagado al productor de Palma africana.....                    | 34 |
| 6. Ganado bovino. Precio promedio mensual en pie en la plaza de Montecillos, según tipo de ganado..... | 35 |
| 7. Precios internacionales de algunos productos básicos.....   | 36 |
| Tasas de interés.....  | 38 |
| <u>Cuadros</u>   |    |
| 1. Tasa de interés mensual para préstamos en moneda nacional para el sector Agricultura.....           | 39 |
| 2. Tasa de interés mensual para préstamos en moneda nacional para el sector Ganadería.....             | 40 |
| Producción Agropecuaria.....   | 41 |
| <u>Cuadro</u>  |    |
| 1. Evolución mensual de la producción para algunas actividades agrícolas.....                          | 42 |



## **Presentación**

El Área de Estudios Económicos e Información de la Secretaría Ejecutiva de Planificación Sectorial Agropecuaria, presenta el comportamiento de los principales indicadores macroeconómicos, comerciales y productivos del Sector Agropecuario, durante el período enero a junio 2011, con la variación interanual y mensual de los mismos.

Con ello avanzamos en dar respuesta a la demanda de información reciente sobre la evolución del sector agropecuario y otras variables macroeconómicas relacionadas con el mismo.

La principal fuente de para la preparación de las series son estadísticas del Banco Central de Costa Rica (BCCR), Instituto Nacional de Estadística y Censos (INEC), oficinas especializadas e instituciones del Sector Agropecuario.

Este documento complementa la información del Boletín Estadístico Agropecuario N°21 Serie Cronológica 2007-2010, que también puede consultarse en el sitio web:<http://www.infoagro.go.cr>.



# **Producción, empleo y tipo de cambio**

**Cuadro 1**  
**Costa Rica. Producto Interno Bruto según industria a precios constantes**  
**2010-2011. (millones de colones de 1991)**

| Rama de actividad económica  | 2010 a/          | 2011 b/          |
|--|------------------|------------------|
| <b>Producto Interno Bruto a precios de mercado</b>                   | <b>2.157.840</b> | <b>2.254.577</b> |
| Menos: impuestos sobre los productos (netos de subvenciones)         | 184.887          | 191.972          |
| <b>Producto Interno Bruto a precios básicos</b>                      | <b>1.972.953</b> | <b>2.062.605</b> |
| <b>Agricultura, silvicultura y pesca</b>                             | <b>199.343</b>   | <b>202.925</b>   |
| Extracción de minas y canteras                                       | 1.537            | 1.595            |
| Industria manufacturera  | 456.643          | 474.449          |
| Construcción   | 95.225           | 97.911           |
| Electricidad y agua  | 58.113           | 59.360           |
| Comercio, restaurantes y hoteles                                     | 329.657          | 343.890          |
| Transporte, almacenaje y comunicaciones                              | 335.046          | 357.908          |
| Servicios financieros y seguros                                      | 115.003          | 119.898          |
| Actividades Inmobiliarias  | 97.981           | 101.997          |
| Otros Servicios prestados a empresas                                 | 112.977          | 128.587          |
| Servicios de administración pública                                  | 43.684           | 44.379           |
| Servicios comunales, sociales y personales                           | 206.784          | 213.222          |
| Menos: Servicios de intermediación financiera medidos indirectamente | 79.039           | 83.515           |

a/ Preliminar.

b/ Estimado

Fuente: SEPSA, con base en información del Banco Central de Costa Rica (BCCR)

**Gráfico 1**  
**Costa Rica. PIB, Valor agregado Agropecuario y participación del Valor Agregado Agropecuario en el PIB. (2008-2011).**  
**(millones de colones de 1991 y participación)**

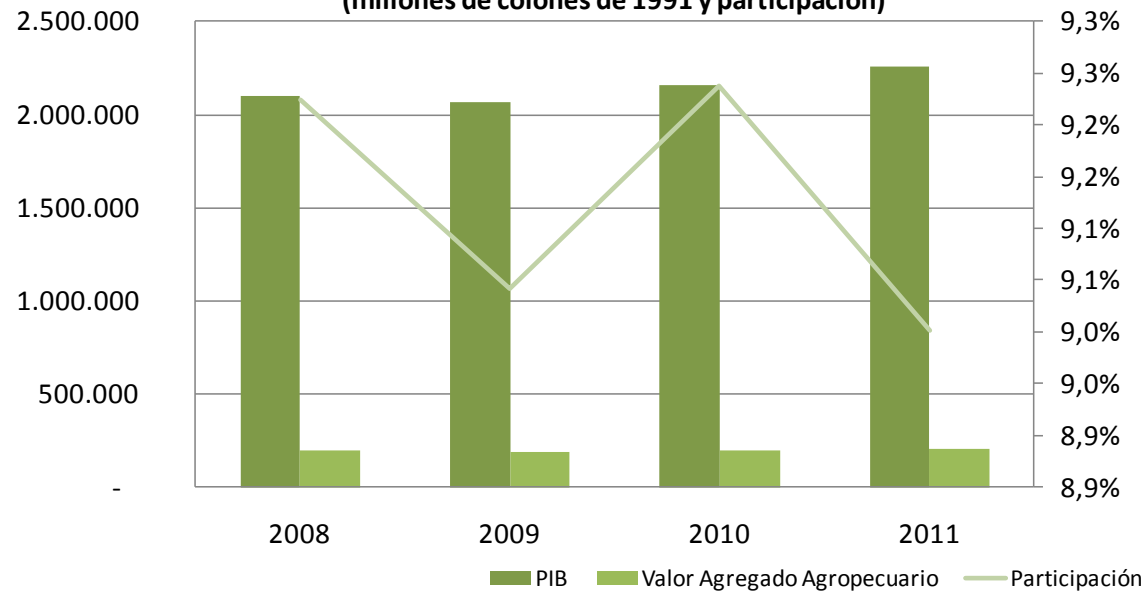

Fuente: SEPSA, con información del BCCR.

**Cuadro 2**  
**Costa Rica. Producto Interno Bruto según industria a precios corrientes**  
**2010-2011. (millones de colones)**

| Rama de actividad económica  | 2010 a/           | 2011 b/           |
|--|-------------------|-------------------|
| <b>Producto Interno Bruto a precios de mercado</b>                           | <b>18.841.223</b> | <b>20.695.534</b> |
| Menos: impuestos sobre los productos (netos de subvenciones)                 | 1.649.480         | 1.784.809         |
| <b>Producto Interno Bruto a precios básicos</b>                              | <b>17.191.743</b> | <b>18.910.725</b> |
| <b>Agricultura, silvicultura y pesca</b>                                     | <b>1.191.963</b>  | <b>1.246.894</b>  |
| Extracción de minas y canteras   | 28.284            | 31.765            |
| Industria manufacturera  | 2.986.218         | 3.260.790         |
| Construcción   | 1.001.158         | 1.090.326         |
| Electricidad y agua  | 478.552           | 485.909           |
| Comercio, restaurantes y hoteles   | 3.000.505         | 3.278.998         |
| Transporte, almacenaje y comunicaciones                                      | 1.696.289         | 1.865.662         |
| Servicios financieros y seguros  | 1.217.767         | 1.353.997         |
| Actividades Inmobiliarias  | 536.537           | 588.263           |
| Otros Servicios prestados a empresas   | 1.172.297         | 1.396.037         |
| Servicios de administración pública  | 825.421           | 927.770           |
| Servicios comunales, sociales y personales                                   | 3.921.114         | 4.337.748         |
| Menos: Servicios de intermediación financiera medidos indirectamente (SIFMI) | 864.363           | 953.434           |

a/ Preliminar.

b/ Estimado

Fuente: SEPSA, con base en información del BCCR



**Cuadro 3**  
**Costa Rica . Producto Interno Bruto, según industria a precios constantes**  
**2010-2011. (composición porcentual)**

| Rama de actividad económica  | 2010 a/      | 2011 b/      |
|--|--------------|--------------|
| <b>Producto Interno Bruto a precios de mercado</b>                           | <b>100,0</b> | <b>100,0</b> |
| Menos: impuestos sobre los productos (netos de subvenciones)                 | 8,6%         | 8,5%         |
| <b>Producto Interno Bruto a precios básicos</b>                              | <b>91,4%</b> | <b>91,5%</b> |
| <b>Agricultura, silvicultura y pesca</b>                                     | <b>9,2%</b>  | <b>9,0%</b>  |
| Extracción de minas y canteras   | 0,1%         | 0,1%         |
| Industria manufacturera  | 21,2%        | 21,0%        |
| Construcción   | 4,4%         | 4,3%         |
| Electricidad y agua  | 2,7%         | 2,6%         |
| Comercio, restaurantes y hoteles   | 15,3%        | 15,3%        |
| Transporte, almacenaje y comunicaciones                                      | 15,5%        | 15,9%        |
| Servicios financieros y seguros  | 5,3%         | 5,3%         |
| Actividades Inmobiliarias  | 4,5%         | 4,5%         |
| Otros Servicios prestados a empresas   | 5,2%         | 5,7%         |
| Servicios de administración pública  | 2,0%         | 2,0%         |
| Servicios comunales, sociales y personales                                   | 9,6%         | 9,5%         |
| Menos: Servicios de intermediación financiera medidos indirectamente (SIFMI) | 3,7%         | 3,7%         |

a/ Preliminar.

b/ Estimado

Fuente: SEPSA, con base en información del BCCR

Cuadro 4  
Costa Rica. Participación del valor agregado agropecuario en el PIB y variación anual  
2010-2011. (porcentaje)

| Año  | Valor Agregado Agropecuario/PIB |                    | Valor Agregado Agropecuario Variación |                    | PIB Nacional Variación |                    |
|------|---------------------------------|--------------------|---------------------------------------|--------------------|------------------------|--------------------|
|      | precios constantes              | precios corrientes | precios constantes                    | precios corrientes | precios constantes     | precios corrientes |
| 2010 | 9,2                             | 6,3                | 6,5                                   | 6,8                | 4,2                    | 12,4               |
| 2011 | 9,0                             | 6,0                | 1,8                                   | 4,6                | 4,5                    | 9,8                |

Fuente: SEPSA, con información del BCCR.

## Secretaría Ejecutiva de Planificación Sectorial Agropecuaria

**Cuadro 5**  
Costa Rica. Índice Mensual de Actividad Económica (IMAE) según industria  
1991=100

| Industria   | Índice        |               |               |               |               |               | Variación interanual % |             |              |             |             |              |
|---|---------------|---------------|---------------|---------------|---------------|---------------|------------------------|-------------|--------------|-------------|-------------|--------------|
|   | Ene-11        | Feb-11        | Mar-11        | Abr-11        | May-11        | Jun-11        | Ene-11                 | Feb-11      | Mar-11       | Abr-11      | May-11      | Jun-11       |
| <b>Agricultura, silvicultura y pesca</b>                      | <b>190,56</b> | <b>205,08</b> | <b>222,48</b> | <b>217,43</b> | <b>202,96</b> | <b>174,18</b> | <b>-1,99</b>           | <b>4,82</b> | <b>-1,89</b> | <b>3,30</b> | <b>4,29</b> | <b>-1,69</b> |
| Industria manufacturera                                       | 239,30        | 254,70        | 317,71        | 262,28        | 328,49        | 281,94        | -2,00                  | 0,54        | -2,23        | 5,53        | 4,39        | 3,50         |
| Extracción de minas y canteras                                | 124,22        | 122,73        | 109,39        | 129,38        | 112,41        | 166,02        | -1,42                  | 0,61        | 0,40         | -0,72       | 2,17        | 2,50         |
| Electricidad y agua   | 245,12        | 247,10        | 254,29        | 257,97        | 257,77        | 256,71        | -0,98                  | -0,83       | -0,21        | -1,24       | -0,58       | 1,04         |
| Construcción  | 278,72        | 280,97        | 283,50        | 285,39        | 286,90        | 292,58        | -1,66                  | -1,47       | -1,92        | 0,73        | 1,14        | 1,86         |
| Comercio  | 177,35        | 174,84        | 172,03        | 170,03        | 173,32        | 168,77        | 3,30                   | 4,38        | 5,77         | 5,28        | 5,30        | 3,64         |
| Hoteles   | 425,98        | 484,90        | 435,69        | 339,41        | 356,93        | 340,64        | 7,59                   | 8,34        | 5,22         | 4,86        | 3,28        | 3,04         |
| Transporte, almacenamiento y comunicaciones                   | 494,46        | 485,42        | 491,44        | 477,07        | 478,65        | 488,76        | 6,62                   | 7,74        | 6,61         | 6,38        | 6,79        | 6,37         |
| Servicios financieros y seguros                               | 367,20        | 363,52        | 371,71        | 363,73        | 368,92        | 366,90        | 3,22                   | 2,30        | 2,97         | 5,22        | 5,49        | 2,77         |
| Otros servicios prestados a Empresas                          | 532,54        | 543,84        | 567,32        | 554,47        | 575,51        | 595,70        | 12,71                  | 12,78       | 11,87        | 12,53       | 12,42       | 12,65        |
| Servicios de intermediación financiera medidos indirectamente | 544,74        | 543,21        | 546,87        | 551,81        | 550,43        | 552,83        | 1,92                   | 2,65        | 4,75         | 6,56        | 3,63        | 3,04         |
| Resto de industrias   | 189,20        | 189,44        | 189,38        | 190,63        | 190,67        | 190,98        | 3,20                   | 3,25        | 3,18         | 3,17        | 3,15        | 3,15         |
| IMAE con la industria electrónica de alta tecnología          | 242,70        | 248,38        | 265,56        | 248,98        | 263,93        | 250,05        | 2,27                   | 3,85        | 1,89         | 4,74        | 4,78        | 3,72         |

Fuente: SEPSA, con información del BCCR

**Gráfico 2**  
Costa Rica. Evolución mensual del IMAGRO

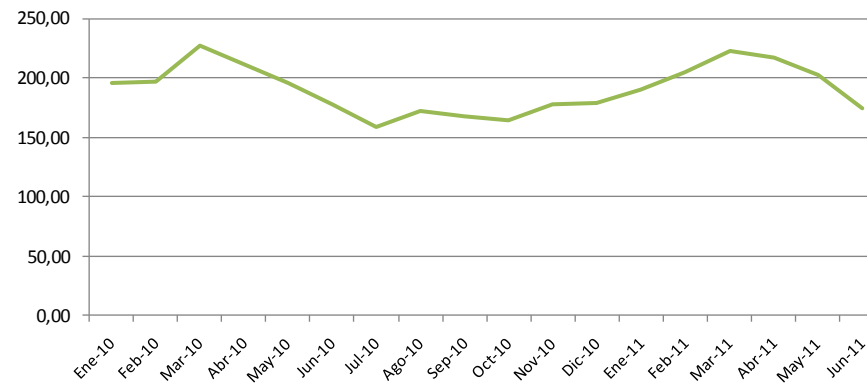

Fuente: SEPSA, con información del BCCR

**Cuadro 6**  
Costa Rica. Trabajadores por actividad económica, según sector institucional. 1/  
(número de personas y porcentaje)

| Concepto  | Trabajadores     |                  |                  |                  |                  |                  | Variación interanual % |             |             |             |             |             |
|---|------------------|------------------|------------------|------------------|------------------|------------------|------------------------|-------------|-------------|-------------|-------------|-------------|
|   | ene-11           | feb-11           | mar-11           | abr-11           | may-11           | jun-11           | ene-11                 | feb-11      | mar-11      | abr-11      | may-11      | jun-11      |
| <b>Empresa privada</b>  | <b>800.188</b>   | <b>806.043</b>   | <b>813.929</b>   | <b>807.266</b>   | <b>810.233</b>   | <b>813.154</b>   | <b>2,6</b>             | <b>2,9</b>  | <b>2,2</b>  | <b>2,2</b>  | <b>2,8</b>  | <b>3,3</b>  |
| Comercio, reparac, vehic autom. Dom.                          | 160.033          | 159.351          | 158.499          | 157.101          | 157.218          | 157.919          | 4,0                    | 2,6         | 1,9         | 1,9         | 2,3         | 2,4         |
| Industria manufacturera                                       | 128.861          | 129.364          | 131.291          | 130.044          | 129.732          | 129.124          | 2,1                    | 3,5         | 2,6         | 2,6         | 2,4         | 1,8         |
| <b>Agricultura, ganadería, caza y silvicultura</b>            | <b>112.761</b>   | <b>113.793</b>   | <b>114.831</b>   | <b>110.980</b>   | <b>109.513</b>   | <b>108.398</b>   | <b>-6,0</b>            | <b>-4,9</b> | <b>-6,9</b> | <b>-6,9</b> | <b>-6,7</b> | <b>-5,7</b> |
| Actividades inmobiliarias, alquiler y servicios empresariales | 136.810          | 137.695          | 139.022          | 138.734          | 140.013          | 141.732          | 8,5                    | 8,4         | 7,5         | 7,5         | 8,8         | 8,7         |
| Construcción  | 42.786           | 43.839           | 45.844           | 45.866           | 48.075           | 50.708           | -2,3                   | 0,1         | 1,3         | 1,3         | 5,5         | 9,7         |
| Transporte, almacenaje y comunicaciones                       | 49.918           | 50.165           | 50.316           | 49.908           | 49.858           | 50.264           | 3,3                    | 3,5         | 2,7         | 2,7         | 1,9         | 2,8         |
| Hoteles y restaurantes  | 48.546           | 48.742           | 49.033           | 49.127           | 48.738           | 48.379           | 3,7                    | 3,4         | 3,7         | 3,7         | 4,4         | 4,3         |
| Intermediación financiera                                     | 22.732           | 22.652           | 22.741           | 22.556           | 22.569           | 22.529           | 3,8                    | 4,4         | 3,1         | 3,1         | 3,4         | 3,1         |
| Servicios sociales y de salud                                 | 15.280           | 15.362           | 15.499           | 15.543           | 15.591           | 15.753           | 4,8                    | 3,7         | 3,1         | 3,1         | 2,9         | 3,7         |
| Electricidad, gas y agua                                      | 2.832            | 2.848            | 2.789            | 2.728            | 2.742            | 2.752            | 7,0                    | 3,9         | 0,3         | 0,3         | 1,3         | 1,5         |
| Resto 2/  | 79.629           | 82.232           | 84.064           | 84.679           | 85.284           | 85.596           | 5,3                    | 6,2         | 6,5         | 6,5         | 6,8         | 6,9         |
| Cuenta Propia   | 306.809          | 307.505          | 310.897          | 311.421          | 314.339          | 318.045          | 15,6                   | 15,3        | 13,4        | 13,4        | 12,6        | 12,1        |
| Instituciones autónomas                                       | 154.796          | 153.261          | 153.961          | 155.062          | 154.504          | 154.545          | 4,5                    | 2,8         | 2,6         | 2,6         | 2,1         | 2,2         |
| Gobierno  | 127.957          | 130.158          | 130.591          | 128.609          | 128.238          | 128.123          | 4,9                    | 4,8         | 4,4         | 4,4         | 3,9         | 2,5         |
| Convenios especiales  | 73.041           | 72.195           | 72.282           | 71.689           | 71.362           | 71.476           | -10,7                  | -9,2        | -9,3        | -9,3        | -8,5        | -7,9        |
| Servicio doméstico  | 12.488           | 12.600           | 12.767           | 12.736           | 12.897           | 12.985           | 24,0                   | 20,9        | 16,0        | 16,0        | 12,5        | 9,9         |
| <b>Total</b>  | <b>1.475.279</b> | <b>1.481.762</b> | <b>1.494.427</b> | <b>1.486.783</b> | <b>1.491.573</b> | <b>1.498.328</b> | <b>4,9</b>             | <b>4,9</b>  | <b>4,1</b>  | <b>4,1</b>  | <b>4,2</b>  | <b>4,3</b>  |

1/ Trabajadores que cotizan para el régimen de Enfermedad y Maternidad de la CCSS

2/ Incluye entre otros enseñanza, pesca, explotación de minas y canteras

Fuente: BCCR, Informe mensual de coyuntura económica. División Económica, Ago 2011

**Cuadro 7**  
Costa Rica. Tipo de cambio del dólar. Promedio mensual y tasa de variación interanual  
(en colones por dólar y porcentaje)

| Período     | Promedio mensual<br>compra venta | Variación         |             |
|-------------|----------------------------------|-------------------|-------------|
|             |                                  | interanual (%) 1/ | mensual (%) |
| <b>2010</b> |                                  |                   |             |
| Enero       | 564,00                           | 1,3               | -0,8        |
| Febrero     | 554,13                           | -1,5              | -1,8        |
| Marzo       | 537,75                           | -4,9              | -3,0        |
| Abril       | 515,53                           | -9,6              | -4,1        |
| Mayo        | 527,73                           | -8,2              | 2,4         |
| Junio       | 535,62                           | -7,1              | 1,5         |
| Julio       | 524,31                           | -9,9              | -2,1        |
| Agosto      | 511,80                           | -12,8             | -2,4        |
| Septiembre  | 510,08                           | -13,1             | -0,3        |
| Octubre     | 510,47                           | -12,3             | 0,1         |
| Noviembre   | 512,52                           | -9,7              | 0,4         |
| Diciembre   | 506,25                           | -10,9             | -1,2        |
| <b>2011</b> |                                  |                   |             |
| Enero       | 506,86                           | -10,1             | 0,1         |
| Febrero     | 502,29                           | -9,4              | -0,9        |
| Marzo       | 500,40                           | -6,9              | -0,4        |
| Abril       | 499,80                           | -3,1              | -0,1        |
| Mayo        | 503,24                           | -4,6              | 0,7         |
| Junio       | 505,74                           | -5,6              | 0,5         |

1/ Variación interanual: se obtiene de dividir el mes de interés entre el mismo mes del año anterior

Fuente: SEPSA, con información del Banco Central de Costa Rica

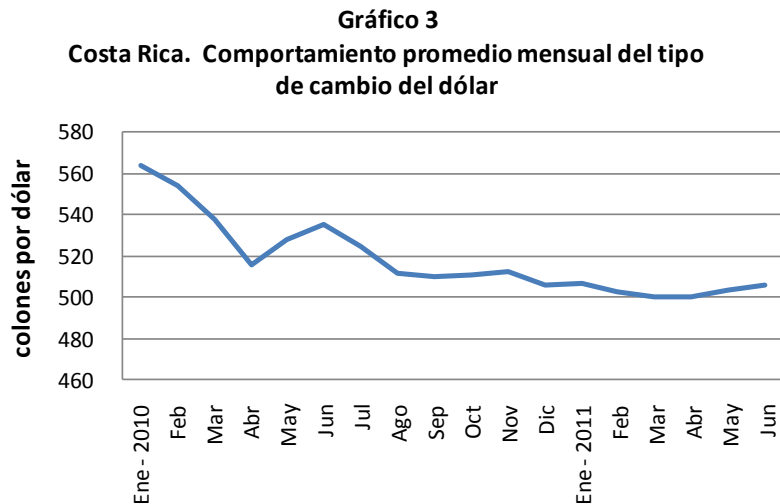

Fuente: SEPSA, con información del BCCR



## **Comercio Exterior Agropecuario**

**Cuadro 1**  
**Costa Rica: Balanza comercial de cobertura agropecuaria**  
**1 Semestre 2010-2011. (miles de US\$)**

| Concepto                              | 1 Semestre       |                  | Variación<br>2011/10 |
|---------------------------------------|------------------|------------------|----------------------|
|                                       | 2010             | 2011             |                      |
| Exportaciones cobertura agropecuaria  | 1.961.527        | 2.161.938        | 10,2%                |
| Importaciones cobertura agropecuaria  | 769.797          | 941.344          | 22,3%                |
| <b>Balanza cobertura agropecuaria</b> | <b>1.191.730</b> | <b>1.220.595</b> |                      |

Fuente: SEPSA, con información del BCCR

**Gráfico 1**  
**Costa Rica. Exprtaciones, importaciones y balanza comercial**  
**de cobertura agropecuaria. 1 semestre 2010 - 2011.**  
**(miles de US\$)**

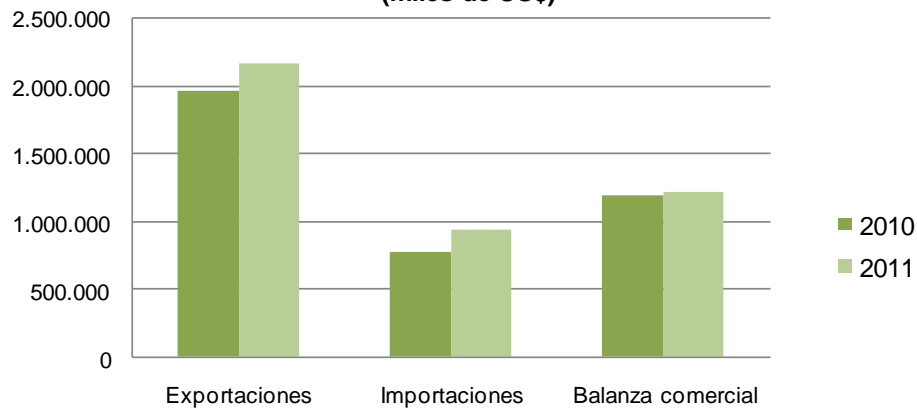

Fuente: SEPSA, con información del BCCR

**Cuadro 2**  
**Costa Rica: Balanza comercial de cobertura agropecuaria según sector**  
**1 Semestre 2010-2011. (miles de US\$)**

| Concepto                                   | 1 Semestre       |                  | Variación % | Participación % 2011 |
|--|------------------|------------------|-------------|----------------------|
|  | 2010             | 2011             |             |                      |
| <b>Exportación</b>                         | <b>1.961.527</b> | <b>2.161.938</b> | <b>10,2</b> | <b>100,0</b>         |
| Agrícola 1/                                | 1.185.295        | 1.328.406        | 12,1        | 61,4                 |
| Pecuario 2/                                | 62.798           | 74.391           | 18,5        | 3,4                  |
| Pesca 3/                                   | 41.297           | 50.449           | 22,2        | 2,3                  |
| Industria agroalimentaria 4/               | 614.939          | 633.892          | 3,1         | 29,3                 |
| Industria agromanufacturera 5/             | 19.190           | 31.914           | 66,3        | 1,5                  |
| Industria química, maquinaria y equipos 6/ | 38.009           | 42.886           | 12,8        | 2,0                  |
| <b>Importación</b>                         | <b>769.797</b>   | <b>941.344</b>   | <b>22,3</b> | <b>100,0</b>         |
| Agrícola                                   | 277.470          | 344.232          | 24,1        | 36,6                 |
| Pecuario                                   | 31.788           | 36.859           | 16,0        | 3,9                  |
| Pesca                                      | 17.541           | 25.266           | 44,0        | 2,7                  |
| Industria agroalimentaria                  | 275.738          | 341.724          | 23,9        | 36,3                 |
| Industria agromanufacturera                | 672              | 1.344            | 99,9        | 0,1                  |
| Industria química, maquinaria y equipos    | 166.588          | 191.918          | 15,2        | 20,4                 |
| <b>Balanza comercial</b>                   | <b>1.191.730</b> | <b>1.220.595</b> | <b>2,4</b>  |                      |
| Agrícola                                   | 907.825          | 984.174          | 8,4         |                      |
| Pecuario                                   | 31.010           | 37.531           | 21,0        |                      |
| Pesca                                      | 23.755           | 25.183           | 6,0         |                      |
| Industria agroalimentaria                  | 339.201          | 292.168          | -13,9       |                      |
| Industria agromanufacturera                | 18.517           | 30.570           | 65,1        |                      |
| Industria química, maquinaria y equipos    | -128.579         | -149.032         | 15,9        |                      |

1/ Productos incluidos en los capítulos del 06 al 14 del Sistema Arancelario Centroamericano - SAC

2/ Productos incluidos en los capítulos del 01 al 02 y del 04 al 05, del Sistema Arancelario Centroamericano - SAC

3/ Productos incluidos en el capítulo 03 del Sistema Arancelario Centroamericano - SAC

4/ Productos incluidos en los capítulos del 15 al 24 del Sistema Arancelario Centroamericano - SAC

5/ Productos incluidos en los capítulos 41, 44, 50 y 52 del Sistema Arancelario Centroamericano - SAC

6/ Productos incluidos en los capítulos 31, 38, 82 y 84 del Sistema Arancelario Centroamericano - SAC

Fuente: SEPSA, con información del BCCR



**Cuadro 3**  
**Costa Rica: Balanza comercial de cobertura agropecuaria según zona económica**  
**1 Semestre 2010-2011. (miles de US\$)**

| Concepto                  | 1 Semestre       |                  | Variación<br>% | Participación %<br>2011 |
|---------------------------|------------------|------------------|----------------|-------------------------|
|                           | 2010             | 2011             |                |                         |
| <b>EXPORTACIONES</b>      | <b>1.961.527</b> | <b>2.161.938</b> | <b>10,2</b>    | <b>100,0</b>            |
| America del Norte (TLCAN) | 851.215          | 893.922          | 5,0            | 41,3                    |
| Unión Europea (27)        | 627.290          | 694.945          | 10,8           | 32,1                    |
| Centroamerica             | 242.342          | 286.448          | 18,2           | 13,2                    |
| Otros de América          | 114.951          | 119.700          | 4,1            | 5,5                     |
| Asia Oriental             | 27.973           | 39.439           | 41,0           | 1,8                     |
| CARICOM                   | 26.202           | 34.167           | 30,4           | 1,6                     |
| Resto de Asia             | 26.577           | 33.202           | 24,9           | 1,5                     |
| Otros de Europa           | 11.145           | 11.410           | 2,4            | 0,5                     |
| Cono Sur                  | 6.839            | 10.143           | 48,3           | 0,5                     |
| Region Andina             | 8.117            | 17.256           | 112,6          | 0,8                     |
| Asia Meridional           | 9.944            | 9.562            | -3,8           | 0,4                     |
| Otros                     | 8.933            | 11.745           | 31,5           | 0,5                     |
| <b>IMPORTACIONES</b>      | <b>769.797</b>   | <b>941.344</b>   | <b>22,3</b>    | <b>100,0</b>            |
| America del Norte (TLCAN) | 407.409          | 488.234          | 19,8           | 51,9                    |
| Unión Europea (27)        | 63.827           | 81.985           | 28,4           | 8,7                     |
| Centroamerica             | 106.471          | 133.233          | 25,1           | 14,2                    |
| Otros de América          | 17.735           | 28.090           | 58,4           | 3,0                     |
| Asia Oriental             | 21.161           | 31.967           | 51,1           | 3,4                     |
| CARICOM                   | 3.883            | 1.343            | -65,4          | 0,1                     |
| Resto de Asia             | 15.216           | 15.419           | 1,3            | 1,6                     |
| Otros de Europa           | 20.652           | 39.983           | 93,6           | 4,2                     |
| Cono Sur                  | 45.538           | 54.419           | 19,5           | 5,8                     |
| Region Andina             | 44.071           | 32.868           | -25,4          | 3,5                     |
| Asia Meridional           | 1.692            | 3.242            | 91,6           | 0,3                     |
| Otros                     | 22.141           | 30.559           | 38,0           | 3,2                     |
| <b>BALANZA</b>            | <b>1.191.730</b> | <b>1.220.595</b> | <b>2,4</b>     | <b>100,0</b>            |
| America del Norte (TLCAN) | 443.806          | 405.688          | -8,6           | 33,2                    |
| Unión Europea (27)        | 563.463          | 612.960          | 8,8            | 50,2                    |
| Centroamerica             | 135.871          | 153.214          | 12,8           | 12,6                    |
| Otros de América          | 97.216           | 91.610           | -5,8           | 7,5                     |
| Asia Oriental             | 6.812            | 7.472            | 9,7            | 0,6                     |
| CARICOM                   | 22.318           | 32.823           | 47,1           | 2,7                     |
| Resto de Asia             | 11.361           | 17.783           | 56,5           | 1,5                     |
| Otros de Europa           | -9.507           | -28.573          | 200,5          | -2,3                    |
| Cono Sur                  | -38.700          | -44.276          | 14,4           | -3,6                    |
| Region Andina             | -35.954          | -15.612          | -56,6          | -1,3                    |
| Asia Meridional           | 8.252            | 6.319            | -23,4          | 0,5                     |
| Otros                     | -13.208          | -18.814          | 42,4           | -1,5                    |

Fuente: SEPSA, con información del BCCR

**Gráfico 2**

**Costa Rica. Balanza comercial de cobertura agropecuaria, según sector. 1 semestre 2011. (miles de US\$)**

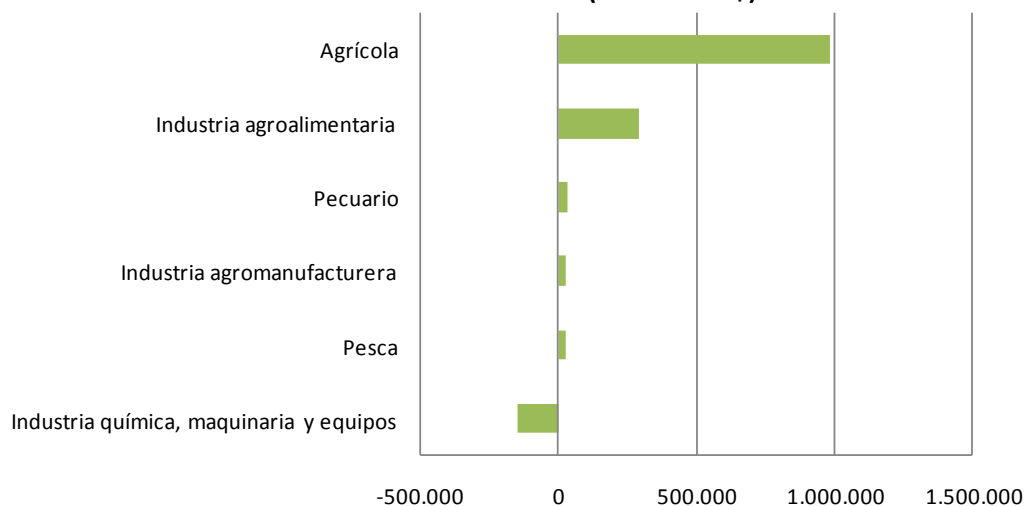

Fuente: SEPSA, con información del BCCR

**Gráfico 3**

**Costa Rica. Balanza comercial de cobertura agropecuaria, según zona económica. 1 semestre 2011. (miles de US\$)**

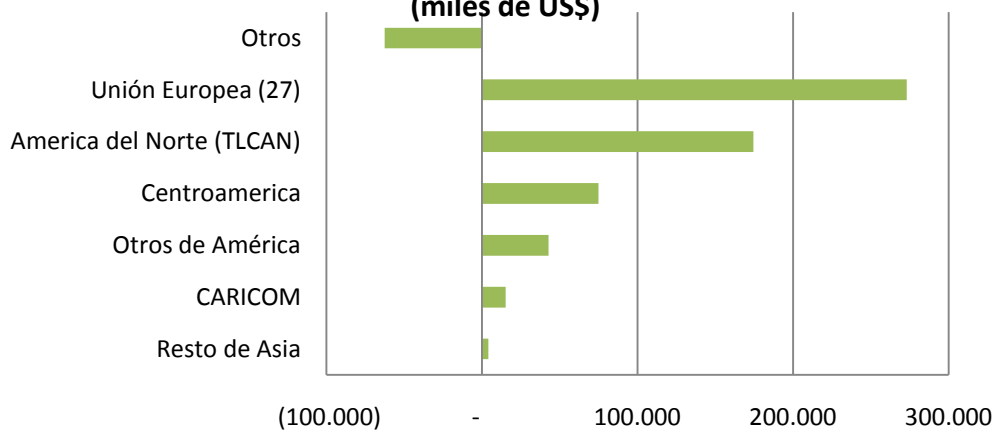

Fuente: SEPSA, con información del BCCR

**Cuadro 4**  
**Costa Rica: Exportaciones cobertura agropecuaria según país destino**  
**1 Semestre 2010-2011. (miles de US\$)**

| Concepto             | 1 Semestre       |                  | Variación % | Participación % 2011 |
|----------------------|------------------|------------------|-------------|----------------------|
|                      | 2010             | 2011             |             |                      |
| Estados Unidos 1/    | 690.914          | 767.858          | 11,1        | 35,5                 |
| Holanda              | 186.127          | 191.413          | 2,8         | 8,9                  |
| Reino Unido          | 88.056           | 156.055          | 77,2        | 7,2                  |
| Bélgica              | 178.739          | 154.251          | -13,7       | 7,1                  |
| México               | 153.466          | 115.791          | -24,5       | 5,4                  |
| Nicaragua            | 76.970           | 100.675          | 30,8        | 4,7                  |
| Guatemala            | 72.347           | 90.188           | 24,7        | 4,2                  |
| Panamá               | 80.550           | 86.942           | 7,9         | 4,0                  |
| Italia               | 78.407           | 86.581           | 10,4        | 4,0                  |
| Honduras             | 58.807           | 73.459           | 24,9        | 3,4                  |
| Alemania             | 73.953           | 67.528           | -8,7        | 3,1                  |
| El Salvador          | 50.474           | 57.405           | 13,7        | 2,7                  |
| Canadá               | 31.175           | 42.830           | 37,4        | 2,0                  |
| España               | 27.750           | 36.340           | 31,0        | 1,7                  |
| Portugal             | 13.979           | 26.479           | 89,4        | 1,2                  |
| Suecia               | 20.597           | 25.312           | 22,9        | 1,2                  |
| Republica Dominicana | 24.904           | 22.924           | -8,0        | 1,1                  |
| Japón                | 12.376           | 14.827           | 19,8        | 0,7                  |
| Francia              | 10.051           | 12.204           | 21,4        | 0,6                  |
| Trinidad Y Tobago    | 8.959            | 11.361           | 26,8        | 0,5                  |
| Otros                | 22.925           | 21.514           | -6,2        | 1,0                  |
| <b>Total</b>         | <b>1.961.527</b> | <b>2.161.938</b> | <b>10,2</b> | <b>100,0</b>         |

1/ Incluye a Puerto Rico

Fuente: SEPSA, con información del BCCR

**Gráfico 4**  
**Costa Rica. Participación de los principales países destino de las exportaciones de cobertura agropecuaria. 1 semestre 2011.**  
**En miles de US\$**

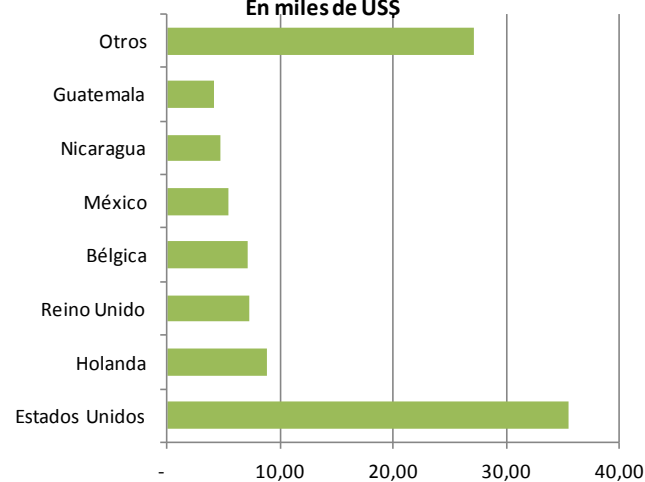

Fuente: SEPSA, con información del BCCR

**Cuadro 5**  
Costa Rica. Valor de las exportaciones de los principales productos exportados de cobertura agropecuaria  
1 Semestre 2010-2011. (miles de US\$)

| Partida    | Descripción  | 1 Semestre       |                  | Variación % | Participación % 2011 |
|------------|--|------------------|------------------|-------------|----------------------|
|            |  | 2010             | 2011             |             |                      |
| 0804300019 | Piña   | 370.482          | 388.619          | 4,9         | 18,0                 |
| 0803001100 | Banano   | 342.341          | 369.132          | 7,8         | 17,1                 |
| 09011130   | Café oro   | 188.700          | 267.524          | 41,8        | 12,4                 |
| 2106903019 | Los demás jarabes y concentrados para la preparación de bebidas gaseadas | 178.254          | 103.242          | -42,1       | 4,8                  |
| 15111000   | Aceite de palma  | 39.198           | 74.928           | 91,2        | 3,5                  |
| 0807190000 | Melón  | 73.555           | 68.615           | -6,7        | 3,2                  |
| 0602       | Plantas ornamentales   | 45.618           | 48.570           | 6,5         | 2,2                  |
| 17011100   | Azúcar   | 65.856           | 44.699           | -32,1       | 2,1                  |
| 2103       | Salsas y preparaciones   | 33.252           | 36.736           | 10,5        | 1,7                  |
| 0604       | Follajes, hojas y demás  | 32.501           | 31.176           | -4,1        | 1,4                  |
| 07141      | Yuca   | 23.362           | 29.554           | 26,5        | 1,4                  |
| 0304       | Filetes y demás carnes de pescado  | 22.388           | 29.258           | 30,7        | 1,4                  |
| 1905       | Productos de panadería fina  | 25.383           | 27.604           | 8,7         | 1,3                  |
| 2007       | Purés de frutas  | 25.564           | 23.024           | -9,9        | 1,1                  |
| 0201-0202  | Carne de bovino  | 19.287           | 22.741           | 17,9        | 1,1                  |
| 2207       | Alcohol etílico  | 13.717           | 17.476           | 27,4        | 0,8                  |
| 20091910   | Jugo de naranja concentrado  | 19.122           | 13.867           | -27,5       | 0,6                  |
| 2009410000 | Jugo de piña tropical de valor Brix inferior o igual a 20                | 10.537           | 13.437           | 27,5        | 0,6                  |
| 0807110000 | Sandías  | 12.869           | 13.136           | 2,1         | 0,6                  |
| 0302       | Pescado fresco o refrigerado   | 10.633           | 8.566            | -19,4       | 0,4                  |
|            | Otros  | 408.909          | 530.035          | 29,6        | 24,5                 |
|            | <b>Total</b>   | <b>1.961.527</b> | <b>2.161.938</b> | <b>10,2</b> | <b>100,00</b>        |

Fuente: SEPSA, con información del BCCR

**Gráfico 5**  
Costa Rica. Participación de los principales productos en el valor de las exportaciones de cobertura agropecuaria. 1 semestre 2011

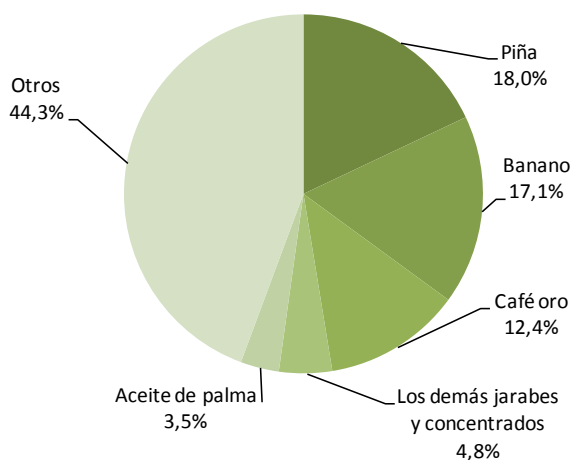

Fuente: SEPSA, con información del BCCR

Cuadro 6

Costa Rica. Valor de los principales productos exportados por el sector agrícola 1/  
1 Semestre 2010-2011. (miles de US\$)

| Partida    | Descripción                               | 1 Semestre       |                  | Variación % | Participación % 2011 |
|------------|---|------------------|------------------|-------------|----------------------|
|            |   | 2010             | 2011             |             |                      |
| 0803001100 | Banano                                    | 370.482          | 388.619          | 4,9         | 29,3                 |
| 0804300019 | Piña                                      | 342.341          | 369.132          | 7,8         | 27,8                 |
| 0901113000 | Café oro                                  | 188.700          | 267.524          | 41,8        | 20,1                 |
| 0602       | Plantas ornamentales                      | 45.618           | 48.570           | 6,5         | 3,7                  |
| 0807190000 | Melón                                     | 73.555           | 68.615           | -6,7        | 5,2                  |
| 0604       | Follajes, hojas y demás                   | 32.501           | 31.176           | -4,1        | 2,3                  |
| 07141      | Yuca                                      | 23.362           | 29.554           | 26,5        | 2,2                  |
| 0603       | Flores y capullos                         | 18.202           | 18.252           | 0,3         | 1,4                  |
| 0811900010 | Piñas sin cocer o cocidas en agua o vapor | 11.693           | 13.024           | 11,4        | 1,0                  |
| 0709902000 | Chayote                                   | 7.313            | 7.488            | 2,4         | 0,6                  |
| 0807110000 | Sandías                                   | 12.869           | 13.136           | 2,1         | 1,0                  |
| 0714902000 | Ñame                                      | 4.720            | 5.562            | 17,9        | 0,4                  |
| 1101000019 | Las demás harinas de trigo o de morcajo   | 4.172            | 5.051            | 21,1        | 0,4                  |
| 0714901000 | Malanga                                   | 3.949            | 2.200            | -44,3       | 0,2                  |
| 0804501010 | Mangos frescos                            | 4.451            | 8.522            | 91,5        | 0,6                  |
| 0706100010 | Zanahorias                                | 2.577            | 4.748            | 84,2        | 0,4                  |
|            | Otros                                     | 38.790           | 47.233           | 21,8        | 3,6                  |
|            | <b>Total</b>                              | <b>1.185.295</b> | <b>1.328.406</b> | <b>12,1</b> | <b>100,0</b>         |

1/ Productos incluidos en los capítulos del 06 al 14 del Sistema Arancelario Centroamericano - SAC

Fuente: SEPSA, con información del BCCR

Gráfico 6

Costa Rica. Participación de los principales productos en el valor de las exportaciones del sector agrícola. 1 semestre 2011

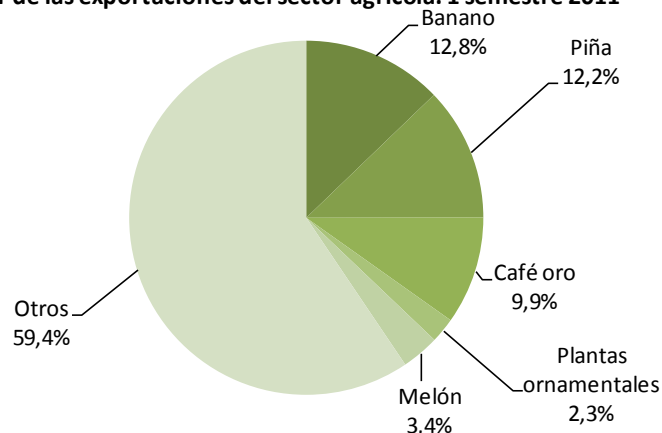

Fuente: SEPSA, con información del BCCR

**Cuadro 7**  
Costa Rica. Valor de los principales productos exportados por el sector pecuario<sup>1/</sup>.  
1 Semestre 2010-2011. (miles de US\$)

| Partida | Descripción  | 1 Semestre    |               | Variación % | Participación % 2011 |
|---------|--|---------------|---------------|-------------|----------------------|
|         |  | 2010          | 2011          |             |                      |
| 0402    | Leche y nata concentradas                                      | 18.074        | 18.074        | 0,0         | 24,3                 |
| 0202    | Carne bovina congelada   | 11.626        | 11.626        | 0,0         | 15,6                 |
| 0401    | Leche y nata sin concentrar                                    | 9.925         | 9.925         | 0,0         | 13,3                 |
| 0201    | Carne bovina fresca o refrigerada                              | 7.661         | 7.661         | 0,0         | 10,3                 |
| 0406    | Quesos y requesón  | 2.581         | 2.581         | 0,0         | 3,5                  |
| 0407    | Huevos de ave con cascarón, frescos, conservados o cocidos     | 1.480         | 1.480         | 0,0         | 2,0                  |
| 0403    | Suero de mantequilla, leche y nata cuajada                     | 2.591         | 2.591         | 0,0         | 3,5                  |
| 0511    | Productos de origen animal                                     | 1.183         | 1.183         | 0,0         | 1,6                  |
| 0105    | Gallos, gallinas, patos, gansos, pavos (gallipavos) y pintadas | 1.151         | 1.151         | 0,0         | 1,5                  |
|         | Otros  | 6.527         | 18.120        | 177,6       | 24,4                 |
|         | <b>Total</b>   | <b>62.798</b> | <b>74.391</b> | <b>18,5</b> | <b>100,0</b>         |

1/ Productos incluidos en los capítulos del 01 al 02 y del 04 al 05, del Sistema Arancelario Centroamericano - SAC  
Fuente: SEPSA, con información del BCCR

**Gráfico 7**  
Costa Rica. Participación de los principales productos en el valor de las exportaciones del sector pecuario. 1 semestre 2011

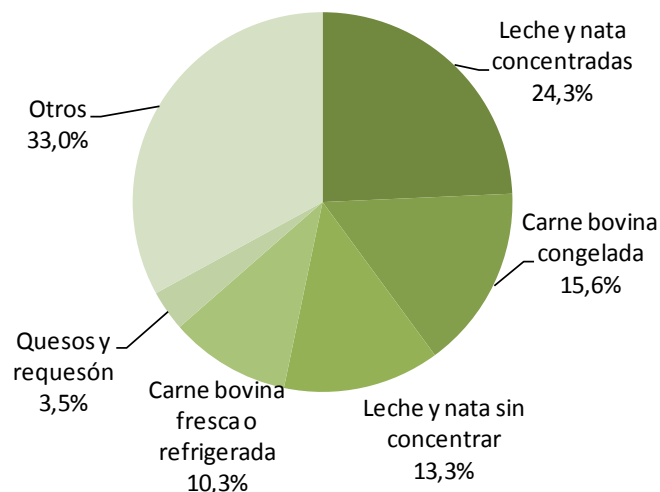

Fuente: SEPSA, con información del BCCR

**Cuadro 8**  
Costa Rica. Valor de los principales productos exportados por el sector pesca 1/.  
1 Semestre 2010-2011. (miles de US\$)

| Partida | Descripción                        | 1 Semestre    |               | Variación % | Participación % 2011 |
|---------|------------------------------------|---------------|---------------|-------------|----------------------|
|         |                                    | 2010          | 2011          |             |                      |
| 0304    | Filetes y demás carnes de pescado  | 22.388        | 29.258        | 30,7        | 58,0                 |
| 0302    | Pescado fresco refrigerado         | 10.633        | 8.566         | -19,4       | 17,0                 |
| 0305    | Pescado seco, salado o en salmuera | 3.530         | 5.435         | 54,0        | 10,8                 |
| 0303    | Pescado congelado                  | 3.558         | 5.412         | 52,1        | 10,7                 |
| 0306    | Crustáceos                         | 1.078         | 1.641         | 52,2        | 3,3                  |
|         | Otros                              | 109           | 137           | 25,9        | 0,3                  |
|         | <b>Total</b>                       | <b>41.297</b> | <b>50.449</b> | <b>22,2</b> | <b>100,0</b>         |

1/ Productos incluidos en el capítulo 03 del Sistema Arancelario Centroamericano - SAC

Fuente: SEPSA, con información del BCCR

**Gráfico 8**  
Costa Rica. Participación de los principales productos en el valor de las exportaciones del sector pesca. 1 semestre 2011

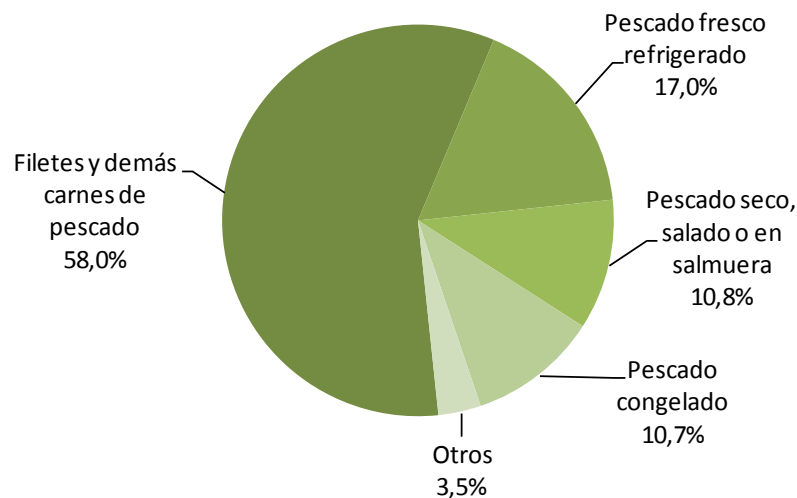

Fuente: SEPSA, con información del BCCR

Cuadro 9

Costa Rica. Valor de los principales productos exportados por el sector agroindustrial 1/.

1 Semestre 2010-2011. (miles de US\$)

| Partida    | Descripción  | 1 Semestre     |                | Variación % | Participación % 2011 |
|------------|--|----------------|----------------|-------------|----------------------|
|            |  | 2010           | 2011           |             |                      |
| 2106       | Otras preparaciones alimenticias   | 201.302        | 138.800        | -31,0       | 21,9                 |
| 1511       | Aceite de palma y sus fracciones   | 55.202         | 93.513         | 69,4        | 14,8                 |
| 2009       | Jugos de frutas  | 72.679         | 91.816         | 26,3        | 14,5                 |
| 17011100   | Azúcar   | 65.856         | 44.699         | -32,1       | 7,1                  |
| 2103       | Salsas y preparaciones   | 33.252         | 36.736         | 10,5        | 5,8                  |
| 1905       | Productos de panadería fina  | 25.383         | 27.604         | 8,7         | 4,4                  |
| 2007       | Purés y pastas de frutas   | 25.564         | 23.024         | -9,9        | 3,6                  |
| 1604       | Preparaciones y conservas de pescado   | 13.456         | 17.661         | 31,2        | 2,8                  |
| 2207       | Alcohol etílico con grado alcohólico superior o igual a 80%                                | 13.717         | 17.476         | 27,4        | 2,8                  |
| 2309       | Preparaciones alimento para animales   | 12.477         | 16.245         | 30,2        | 2,6                  |
| 1513       | Aceites de coco (de copra), de almendra de palma o babasú, pero sin modificar químicamente | 6.588          | 13.580         | 106,1       | 2,1                  |
| 2008910000 | Palmito  | 8.943          | 9.863          | 10,3        | 1,6                  |
| 1902       | Pastas alimenticias, incluso cocidas o rellenas  | 7.364          | 7.102          | -3,5        | 1,1                  |
| 1601       | Embutidos y productos similares de carne, despojos o sangre                                | 4.388          | 6.099          | 39,0        | 1,0                  |
|            | Otros  | 68.768         | 89.676         | 30,4        | 14,1                 |
|            | <b>Total</b>   | <b>614.939</b> | <b>633.892</b> | <b>3,1</b>  | <b>100,0</b>         |

1/ Productos incluidos en los capítulos del 15 al 24 del Sistema Arancelario Centroamericano - SAC

Fuente: SEPSA, con información del BCCR

Gráfico 9

Costa Rica. Participación de los principales productos en el valor de las exportaciones del sector agroindustrial.

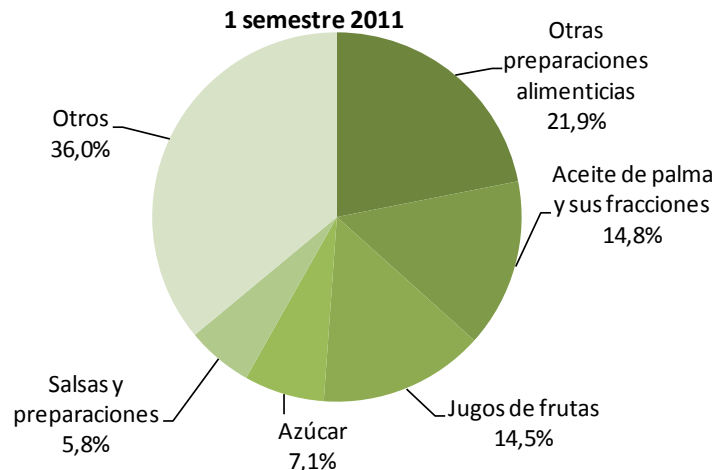

Fuente: SEPSA, con información del BCCR



**Cuadro 10**  
Costa Rica. Valor de las importaciones cobertura agropecuaria según país origen  
1 Semestre 2010-2011. (miles de US\$)

| Concepto          | 1 Semestre     |                | Variación % | Participación % 2011 |
|-------------------|----------------|----------------|-------------|----------------------|
|                   | 2010           | 2011           |             |                      |
| Estados Unidos 1/ | 333.672        | 404.247        | 21,2        | 42,9                 |
| México            | 55.789         | 67.372         | 20,8        | 7,2                  |
| Nicaragua         | 36.702         | 46.072         | 25,5        | 4,9                  |
| Guatemala         | 41.785         | 45.676         | 9,3         | 4,9                  |
| Chile             | 26.348         | 31.029         | 17,8        | 3,3                  |
| China             | 19.329         | 29.587         | 53,1        | 3,1                  |
| Panamá            | 15.822         | 24.810         | 56,8        | 2,6                  |
| Honduras          | 15.617         | 24.459         | 56,6        | 2,6                  |
| Colombia          | 25.692         | 23.144         | -9,9        | 2,5                  |
| Rusia             | 15.336         | 18.368         | 19,8        | 2,0                  |
| Canadá            | 18.334         | 17.813         | -2,8        | 1,9                  |
| El Salvador       | 12.367         | 17.026         | 37,7        | 1,8                  |
| Holanda           | 13.177         | 16.383         | 24,3        | 1,7                  |
| Brasil            | 10.167         | 12.231         | 20,3        | 1,3                  |
| España            | 8.735          | 12.112         | 38,7        | 1,3                  |
| Belarus           |                | 8.936          |             | 0,9                  |
| Alemania          | 10.540         | 8.777          | -16,7       | 0,9                  |
| Italia            | 7.570          | 8.525          | 12,6        | 0,9                  |
| Lituania          |                | 7.094          |             | 0,8                  |
| Argentina         | 5.048          | 6.750          | 33,7        | 0,7                  |
| Reino Unido       | 5.302          | 6.717          | 26,7        | 0,7                  |
| Ucrania           |                | 6.708          |             | 0,7                  |
| Perú              | 4.842          | 5.423          | 12,0        | 0,6                  |
| Rumania           |                | 4.902          |             | 0,5                  |
| Viet Nam          | 1.943          | 4.729          | 143,4       | 0,5                  |
| Otros             | 85.681         | 82.452         | -3,8        | 8,8                  |
| <b>Total</b>      | <b>769.797</b> | <b>941.344</b> | <b>22,3</b> | <b>100,0</b>         |

Fuente: SEPSA, con información del BCCR

**Gráfico 10**  
Costa Rica. Participación de los principales países orígenes de las importaciones de cobertura agropecuaria. 1 semestre 2011.



Fuente: SEPSA, con información del BCCR

**Cuadro 11**  
Costa Rica. Valor de las importaciones de los principales productos importados de cobertura agropecuaria  
1 Semestre 2010-2011. (miles de US\$)

| Partida       | Descripción  | 1 Semestre     |                | Variación % | Participación % 2011 |
|---------------|--|----------------|----------------|-------------|----------------------|
|               |  | 2010           | 2011           |             |                      |
| 1005902000    | Maíz amarillo  | 57.487         | 92.248         | 60,5        | 9,8                  |
| 1201009000    | Frijol de soya   | 48.739         | 66.632         | 36,7        | 7,1                  |
| 3102100010    | Urea, incluso en disolución acuosa para uso agrícola                     | 13.391         | 24.741         | 84,8        | 2,6                  |
| 0901113090    | Los demás cafés oro  | 8.238          | 20.049         | 143,4       | 2,1                  |
| 1001900010    | Los demás trigos   | 18.363         | 18.420         | 0,3         | 2,0                  |
| 3105900010    | Los demás abonos minerales o químicos                                    | 20.964         | 17.957         | -14,3       | 1,9                  |
| 3105300000    | Hidrogenoortofosfato de diamonio   | 10.590         | 17.292         | 63,3        | 1,8                  |
| 1001100000    | Trigo duro   | 11.973         | 17.214         | 43,8        | 1,8                  |
| 2106903019    | Los demás jarabes y concentrados para la preparación de bebidas gaseadas | 14.398         | 16.241         | 12,8        | 1,7                  |
| 3808930020    | Los demás herbicidas   | 8.533          | 16.220         | 90,1        | 1,7                  |
| 3104200000    | Cloruro de potasio   | 16.643         | 15.410         | -7,4        | 1,6                  |
| 3102300000    | Nitrato de amonio, incluso en disolución acuosa.                         | 6.167          | 14.641         | 137,4       | 1,6                  |
| 3808929092    | Los demás fungicidas   | 1.344          | 13.830         | 928,7       | 1,5                  |
| 071332-071333 | Frijoles   | 16.265         | 13.542         | -16,7       | 1,4                  |
| 3808929012    | Otros fungicidas para uso agrícola                                       | 15.218         | 13.440         | -11,7       | 1,4                  |
| 080440        | Aguacates  | 8.357          | 10.331         | 23,6        | 1,1                  |
| 100610        | Arroz con cáscara  | 30.294         | 2.507          | -91,7       | 0,3                  |
|               | Otros  | 462.834        | 550.629        | 19,0        | 58,5                 |
|               | <b>Total</b>   | <b>769.797</b> | <b>941.344</b> | <b>22,3</b> | <b>100,0</b>         |

Fuente: SEPSA, con información del BCCR

**Gráfico 11**  
Costa Rica. Participación de los principales productos en el valor de las importaciones de cobertura agropecuaria.  
1 semestre 2011

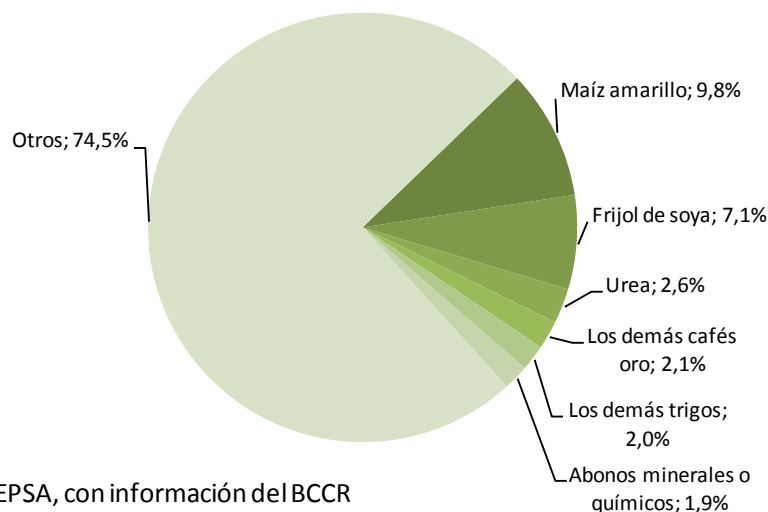

Fuente: SEPSA, con información del BCCR

**Cuadro 12**  
Costa Rica. Valor de los principales productos importados por el sector agrícola 1/  
1 Semestre 2010-2011. (miles de US\$)

| Partida       | Descripción                | 1 Semestre     |                | Variación % | Participación % 2011 |
|---------------|----------------------------|----------------|----------------|-------------|----------------------|
|               |                            | 2010           | 2011           |             |                      |
| 1005902000    | Maíz amarillo              | 57.487         | 92.248         | 60,5        | 26,8                 |
| 1201009000    | Frijol de soya             | 48.739         | 66.632         | 36,7        | 19,4                 |
| 0901113090    | Los demás cafés oro        | 8.238          | 20.049         | 143,4       | 5,8                  |
| 1001900010    | Los demás trigos           | 18.363         | 18.420         | 0,3         | 5,4                  |
| 1001100000    | Trigo duro                 | 11.973         | 17.214         | 43,8        | 5,0                  |
| 071332-071333 | Frijoles                   | 16.265         | 13.542         | -16,7       | 3,9                  |
| 080440        | Aguacates                  | 8.357          | 10.331         | 23,6        | 3,0                  |
| 0805100019    | Las demás naranjas frescas | 6.821          | 6.951          | 1,9         | 2,0                  |
| 0808100000    | Manzanas                   | 5.621          | 6.284          | 11,8        | 1,8                  |
| 1107200010    | Malta entera               | 5.184          | 5.510          | 6,3         | 1,6                  |
| 1101000019    | Los demás harina de trigo  | 4.033          | 4.880          | 21,0        | 1,4                  |
| 0806100000    | Uvas                       | 3.183          | 4.046          | 27,1        | 1,2                  |
| 1108120000    | Almidón de maíz            | 2.916          | 3.384          | 16,1        | 1,0                  |
| 100610        | Arroz con cáscara          | 30.294         | 2.507          | -91,7       | 0,7                  |
|               | Otros                      | 49.997         | 72.233         | 44,5        | 21,0                 |
|               | <b>Total</b>               | <b>277.470</b> | <b>344.232</b> | <b>24,1</b> | <b>100,0</b>         |

1/ Productos incluidos en los capítulos del 06 al 14 del Sistema Arancelario Centroamericano - SAC

Fuente: SEPSA, con información del BCCR

**Gráfico 12**  
Costa Rica. Participación de los principales productos en el valor de las importaciones del sector agrícola.  
1 semestre 2011

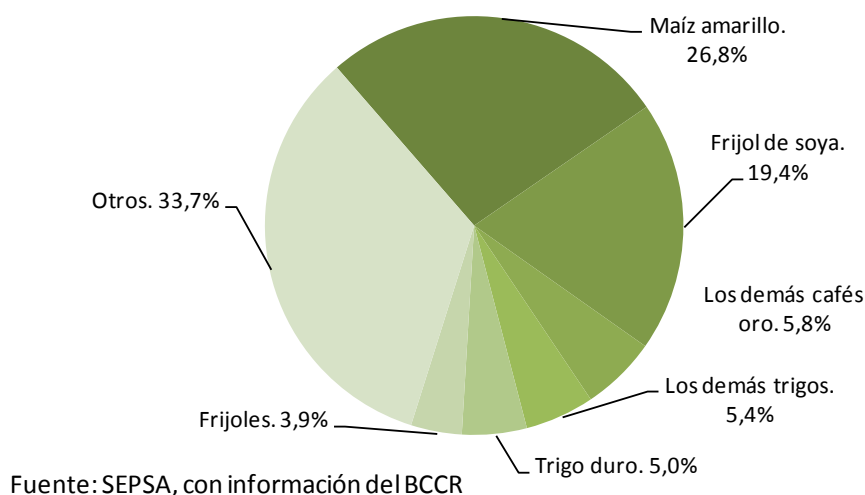

Fuente: SEPSA, con información del BCCR

Cuadro 13

Costa Rica. Valor de los principales productos importados por el sector pecuario 1/.

1 Semestre 2010-2011. (miles de US\$)

| Partida | Descripción   | 1 Semestre    |               | Variación % | Participación % 2011 |
|---------|---|---------------|---------------|-------------|----------------------|
|         |   | 2010          | 2011          |             |                      |
| 0406    | Quesos y requeson   | 4.236         | 6.365         | 50,2        | 17,3                 |
| 0402    | Leche y nata concentradas                                     | 5.245         | 6.116         | 16,6        | 16,6                 |
| 0202    | Carne de animales de la especie bovina congelada              | 3.228         | 4.563         | 41,4        | 12,4                 |
| 0201    | Carne de animales de la especie bovina fresca o refrigerada   | 2.509         | 4.047         | 61,3        | 11,0                 |
| 0207    | Carnes y despojos de comestibles de aves                      | 3.122         | 3.092         | -1,0        | 8,4                  |
| 0203    | Carnes de la especie porcina, fresca, refregirada o congelada | 5.613         | 2.283         | -59,3       | 6,2                  |
| 0105    | Gallos, gallinas, patos, gansos y pavos vivos                 | 1.611         | 1.806         | 12,1        | 4,9                  |
| 0404    | Lactosueros   | 782           | 1.167         | 49,3        | 3,2                  |
| 0206    | Despojos de comestibles de animales                           | 763           | 1.644         | 115,4       | 4,5                  |
| 0511    | Productos de origen animal (semen, óvulos, huevas)            | 442           | 472           | 6,8         | 1,3                  |
|         | Otros   | 4.238         | 5.304         | 25,2        | 14,4                 |
|         | <b>Total</b>  | <b>31.788</b> | <b>36.859</b> | <b>16,0</b> | <b>100,0</b>         |

1/ Productos incluidos en los capítulos del 01 al 02 y del 04 al 05, del Sistema Arancelario Centroamericano - SAC

Fuente: SEPSA, con información del BCCR

Gráfico 13

Costa Rica. Participación de los principales productos en el valor de las importaciones del sector pecuario. 1 semestre 2011

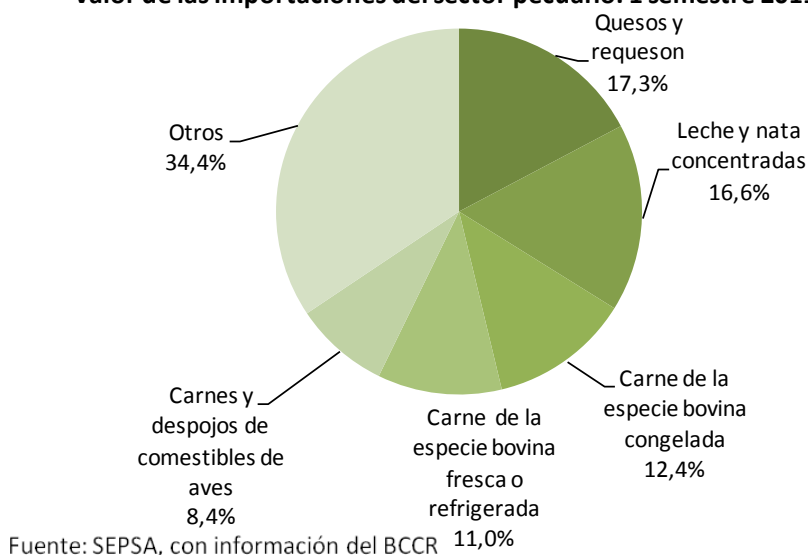

Fuente: SEPSA, con información del BCCR

**Cuadro 14**  
Costa Rica. Valor de los principales productos importados por el sector pesca 1/  
1 Semestre 2010-2011. (miles de US\$)

| Partida    | Descripción  | 1 Semestre    |               | Variación % | Participación %<br>2011 |
|------------|--|---------------|---------------|-------------|-------------------------|
|            |  | 2010          | 2011          |             |                         |
| 0303420000 | Atunes de aleta amarilla (rabiles) congelado                                   | 5.662         | 7.789         | 37,6        | 33,8                    |
| 0304299020 | Filetes de pangassus   | 1.676         | 4.125         | 146,0       | 17,9                    |
| 0304296000 | Tilapias   | 1.727         | 3.008         | 74,2        | 13,0                    |
| 0306131110 | Camarones cultivados que se vendan en presentaciones mayores a 3K              | 216           | 1.227         | 468,3       | 5,3                     |
| 0303710000 | Sardinias (Sardina pilchardus, Sardinops spp.),                                | 1.737         | 1.129         | -35,0       | 4,9                     |
| 0304990090 | Otros filetes y demás carnes de pescado  | 486           | 719           | 47,9        | 3,1                     |
| 0307491010 | Calamares no envasados o enlatados   | 1.012         | 705           | -30,3       | 3,1                     |
| 0302693000 | Dorados (Coryphaena hippurus)  | 40            | 607           | 1.427,0     | 2,6                     |
| 0304299010 | Filetes de salmón  | 580           | 524           | -9,7        | 2,3                     |
| 0304299090 | Los demás filetes y demás carnes de pescado                                    | 568           | 487           | -14,2       | 2,1                     |
| 0303430000 | Listados o bonitos de vientre rayado   | 72            | 440           | 510,3       | 1,9                     |
| 0306131910 | Los demás camarones no cultivados que se vendan en presentaciones mayores a 3K | 574           | 300           | -47,8       | 1,3                     |
|            | Otros  | 3.190         | 2.003         | -37,2       | 8,7                     |
|            | <b>Total</b>   | <b>17.541</b> | <b>23.062</b> | <b>31,5</b> | <b>100,0</b>            |

1/ Productos incluidos en el capítulo 03 del Sistema Arancelario Centroamericano - SAC

Fuente: SEPSA, con información del BCCR

**Gráfico 14**  
Costa Rica. Participación de los principales productos en el valor de las importaciones del sector pesca. 1 semestre 2011

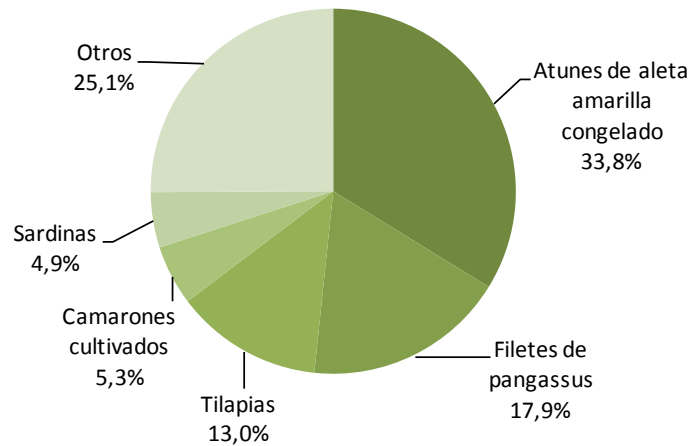

Fuente: SEPSA, con información del BCCR



# Precios

Cuadro 1  
Costa Rica. Evolución mensual del índice de precios al consumidor según grupo.

| Concepto  | Índice        |               |               |               |               |               | Variación interanual % |             |             |             |             |             | Variación mensual % |             |             |             |             |             |
|---|---------------|---------------|---------------|---------------|---------------|---------------|------------------------|-------------|-------------|-------------|-------------|-------------|---------------------|-------------|-------------|-------------|-------------|-------------|
|   | Ene-11        | Feb-11        | Mar-11        | Abr-11        | May-11        | Jun-11        | Ene-11                 | Feb-11      | Mar-11      | Abr-11      | May-11      | Jun-11      | Ene-11              | Feb-11      | Mar-11      | Abr-11      | May-11      | Jun-11      |
| <b>IPC</b>                                      | <b>144,05</b> | <b>144,68</b> | <b>145,05</b> | <b>145,27</b> | <b>146,25</b> | <b>147,07</b> | <b>4,84</b>            | <b>4,57</b> | <b>4,58</b> | <b>4,68</b> | <b>4,85</b> | <b>5,18</b> | <b>0,68</b>         | <b>0,44</b> | <b>0,25</b> | <b>0,15</b> | <b>0,67</b> | <b>0,56</b> |
| Bebidas alcohólicas y cigarrillos               | 160,37        | 160,69        | 161,05        | 161,63        | 162,16        | 161,63        | 8,94                   | 9,44        | 9,02        | 9,64        | 9,32        | 9,05        | 3,05                | 0,20        | 0,22        | 0,36        | 0,33        | -0,33       |
| Educación                                       | 159,35        | 165,99        | 166,72        | 166,74        | 167,05        | 167,26        | 9,77                   | 8,78        | 8,75        | 8,83        | 8,32        | 8,41        | 2,44                | 4,17        | 0,44        | 0,01        | 0,19        | 0,13        |
| Alimentos y bebidas no alcohólicas              | 172,30        | 171,37        | 170,68        | 169,41        | 169,63        | 169,40        | 8,64                   | 7,99        | 7,82        | 6,57        | 6,04        | 5,07        | 0,34                | -0,54       | -0,40       | -0,74       | 0,13        | -0,14       |
| Comidas y bebidas fuera del hogar               | 160,92        | 161,33        | 161,96        | 163,32        | 163,74        | 164,21        | 6,15                   | 5,31        | 5,35        | 5,65        | 5,81        | 5,87        | 0,52                | 0,25        | 0,39        | 0,84        | 0,26        | 0,29        |
| Alquiler y servicios de la vivienda             | 158,21        | 158,66        | 159,01        | 156,84        | 159,09        | 160,46        | 6,53                   | 6,12        | 5,19        | 3,13        | 3,90        | 4,39        | 0,01                | 0,28        | 0,22        | -1,36       | 1,43        | 0,87        |
| Salud   | 151,53        | 152,19        | 152,98        | 153,68        | 154,82        | 155,32        | 6,07                   | 5,41        | 5,15        | 4,95        | 5,64        | 5,54        | 1,21                | 0,44        | 0,52        | 0,46        | 0,74        | 0,33        |
| Bienes y servicios diversos                     | 135,82        | 136,64        | 137,83        | 139,60        | 139,86        | 141,65        | 3,56                   | 3,74        | 4,50        | 5,88        | 5,63        | 7,17        | 0,40                | 0,61        | 0,87        | 1,28        | 0,19        | 1,28        |
| Artículos para la vivienda y servicio doméstico | 139,97        | 140,25        | 141,09        | 141,48        | 142,33        | 142,78        | 2,78                   | 2,70        | 2,91        | 2,67        | 3,35        | 3,28        | 0,64                | 0,20        | 0,60        | 0,28        | 0,60        | 0,32        |
| Transporte                                      | 130,01        | 131,17        | 132,28        | 133,99        | 137,42        | 140,09        | 2,16                   | 2,31        | 2,86        | 5,03        | 6,08        | 8,38        | 0,83                | 0,89        | 0,85        | 1,29        | 2,56        | 1,94        |
| Prendas de vestir y calzado                     | 103,10        | 103,27        | 103,41        | 103,27        | 103,38        | 103,55        | 0,79                   | 0,64        | 0,90        | 0,65        | 0,64        | 0,82        | -0,02               | 0,17        | 0,13        | -0,13       | 0,10        | 0,16        |
| Comunicaciones                                  | 97,83         | 97,74         | 97,68         | 97,65         | 97,64         | 97,59         | -1,24                  | -1,25       | -1,30       | -0,94       | -0,78       | -0,94       | 0,02                | -0,09       | -0,05       | -0,04       | 0,00        | -0,05       |
| Entretenimiento y cultura                       | 120,58        | 120,58        | 120,04        | 121,25        | 119,37        | 119,31        | -2,24                  | -1,34       | -1,39       | 0,85        | -0,09       | -0,09       | 1,58                | 0,00        | -0,45       | 1,01        | -1,55       | -0,05       |

Fuente: SEPSA, con información del INEC

Gráfico 1  
Costa Rica. Variación porcentual interanual del IPC según grupo. Junio 2011



Fuente: SEPSA, con información del INEC

**Cuadro 2**  
Costa Rica. Evolución mensual del índice de precios al consumidor del grupo de Alimentos, según clase.

| Concepto                             | Índice |        |        |        |        |        | Variación interanual % |        |        |        |        |        | Variación mensual % |        |        |        |        |        |
|--------------------------------------|--------|--------|--------|--------|--------|--------|------------------------|--------|--------|--------|--------|--------|---------------------|--------|--------|--------|--------|--------|
|                                      | Ene-11 | Feb-11 | Mar-11 | Abr-11 | May-11 | Jun-11 | Ene-11                 | Feb-11 | Mar-11 | Abr-11 | May-11 | Jun-11 | Ene-11              | Feb-11 | Mar-11 | Abr-11 | May-11 | Jun-11 |
| Aceites y grasas                     | 174,01 | 184,79 | 190,92 | 191,72 | 191,48 | 190,97 | 3,40                   | 8,51   | 12,75  | 14,63  | 12,98  | 13,10  | 1,09                | 6,20   | 3,32   | 0,42   | -0,12  | -0,27  |
| Pan y cereales                       | 182,53 | 182,35 | 186,14 | 188,77 | 188,16 | 187,29 | 8,49                   | 8,33   | 10,06  | 9,70   | 10,07  | 10,08  | 0,57                | -0,10  | 2,08   | 1,41   | -0,32  | -0,46  |
| Frutas                               | 176,95 | 187,05 | 180,98 | 178,82 | 180,51 | 174,83 | 8,61                   | 15,47  | 16,23  | 13,43  | 15,52  | 8,92   | 7,39                | 5,71   | -3,24  | -1,20  | 0,95   | -3,15  |
| Azúcar y golosinas                   | 139,57 | 139,09 | 139,63 | 141,85 | 141,71 | 142,91 | 8,85                   | 7,36   | 7,39   | 8,12   | 7,64   | 8,55   | 0,88                | -0,34  | 0,39   | 1,59   | -0,10  | 0,85   |
| Pescado                              | 160,65 | 162,27 | 163,76 | 164,93 | 165,64 | 164,53 | 4,93                   | 4,98   | 6,22   | 6,92   | 7,69   | 6,43   | 1,40                | 1,01   | 0,91   | 0,72   | 0,43   | -0,67  |
| Productos alimenticios               | 150,10 | 151,59 | 151,98 | 152,03 | 154,29 | 155,74 | 4,08                   | 3,66   | 4,11   | 4,00   | 5,85   | 6,25   | 0,39                | 0,99   | 0,26   | 0,03   | 1,49   | 0,94   |
| Productos lácteos y huevos           | 185,27 | 180,37 | 180,53 | 180,19 | 186,35 | 188,53 | 1,45                   | -1,57  | 1,43   | 3,62   | 3,27   | 5,08   | -1,50               | -2,64  | 0,09   | -0,19  | 3,42   | 1,17   |
| Carnes                               | 148,07 | 146,90 | 148,36 | 148,52 | 148,37 | 147,23 | 3,25                   | 1,07   | 1,89   | 2,52   | 1,98   | 1,34   | -0,02               | -0,79  | 1,00   | 0,11   | -0,10  | -0,77  |
| Hortalizas, leguminosas y tubérculos | 226,74 | 214,11 | 193,50 | 171,22 | 162,11 | 164,32 | 32,45                  | 31,36  | 15,56  | -1,03  | -6,61  | -11,54 | -1,53               | -5,57  | -9,63  | -11,51 | -5,32  | 1,36   |

Fuente: SEPSA, con información del INEC

**Gráfico 2**  
Costa Rica. Variación porcentual interanual del IPC del grupo de alimentos, según clase. Junio 2011

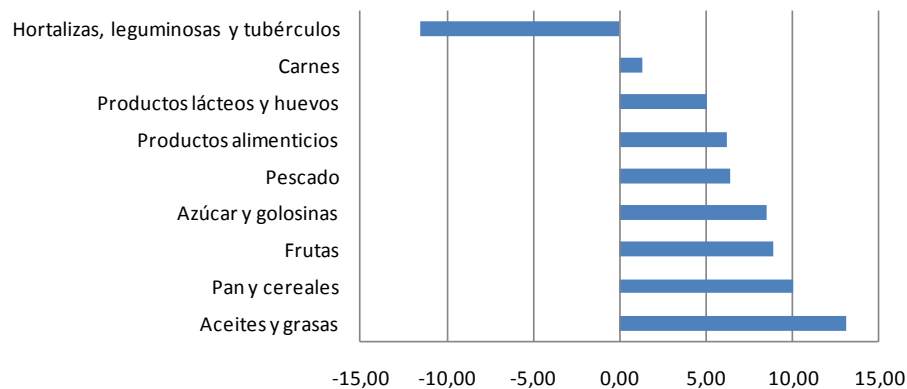

Fuente: SEPSA, con información del INEC



**Cuadro 3**  
Costa Rica. Evolución mensual del índice de precios al consumidor de cebolla, papa y tomate

| Concepto | Índice |        |        |        |        |        | Variación interanual % |        |        |        |        |        | Variación mensual % |        |        |        |        |        |
|----------|--------|--------|--------|--------|--------|--------|------------------------|--------|--------|--------|--------|--------|---------------------|--------|--------|--------|--------|--------|
|          | Ene-11 | Feb-11 | Mar-11 | Abr-11 | May-11 | Jun-11 | Ene-11                 | Feb-11 | Mar-11 | Abr-11 | May-11 | Jun-11 | Ene-11              | Feb-11 | Mar-11 | Abr-11 | May-11 | Jun-11 |
| Cebolla  | 329,05 | 295,84 | 193,12 | 140,21 | 123,46 | 119,52 | 98,12                  | 62,43  | -3,15  | -30,07 | -55,70 | -65,61 | 3,27                | -10,09 | -34,72 | -27,40 | -11,95 | -3,19  |
| Papa     | 407,56 | 311,80 | 248,87 | 208,58 | 178,20 | 157,00 | 250,20                 | 144,26 | 34,71  | 3,02   | -16,01 | -20,88 | 6,41                | -23,50 | -20,18 | -16,19 | -14,57 | -11,90 |
| Tomate   | 154,99 | 172,01 | 174,03 | 117,95 | 99,60  | 106,96 | -30,31                 | 9,61   | 30,57  | -25,55 | -19,82 | -34,97 | -26,82              | 10,98  | 1,18   | -32,23 | -15,55 | 7,39   |

Fuente: SEPSA, con información del INEC

**Gráfico 3**  
Costa Rica. Evolución mensual del índice de precios al consumidor de papa

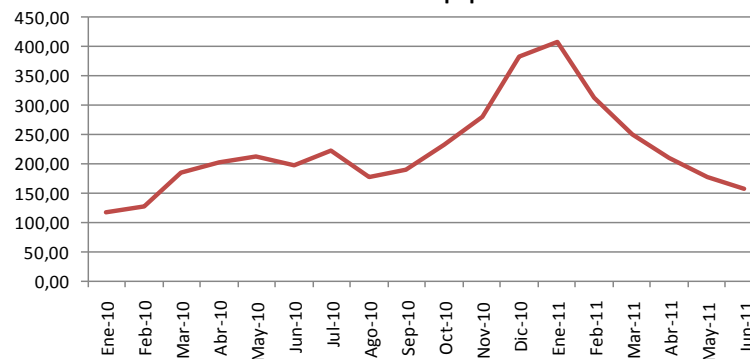

Fuente: SEPSA, con información del INEC

**Gráfico 4**  
**Costa Rica. Evolución mensual del índice de precios al consumidor de tomate**

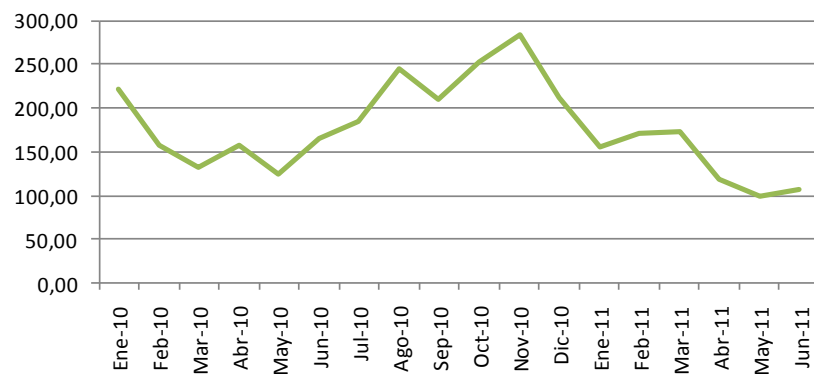

Fuente: SEPSA, con información del INEC

**Gráfico 5**  
**Costa Rica. Evolución mensual del índice de precios al consumidor de cebolla**

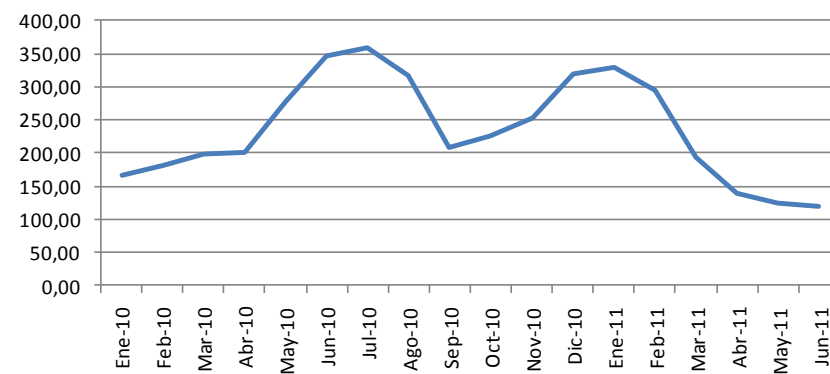

Fuente: SEPSA, con información del INEC

**Cuadro 4**  
Costa Rica. Evolución del precio promedio mensual pagado al productor de cebolla, papa y tomate. (¢/kg). 2010-2011

| Concepto        | Cebolla amarilla suelta |              | Papa primera |              | Tomate primera |              |
|-----------------|-------------------------|--------------|--------------|--------------|----------------|--------------|
|                 | 2010                    | 2011         | 2010         | 2011         | 2010           | 2011         |
| Enero           | 360,0                   | 707,5        | 168,5        | 929,1        | 534,0          | 315,1        |
| Febrero         | 368,1                   | 556,3        | 235,0        | 652,4        | 362,7          | 391,4        |
| Marzo           | 418,1                   | 275,0        | 364,5        | 494,5        | 314,7          | 391,4        |
| Abril           | 428,3                   | 200,0        | 423,7        | 387,7        | 416,4          | 256,7        |
| Mayo            | 629,0                   | 170,0        | 440,2        | 284,4        | 266,6          | 204,1        |
| Junio           | 712,5                   | 203,8        | 416,3        | 243,5        | 378,1          | 257,0        |
| Julio           | 743,8                   |              | 479,5        |              | 412,2          |              |
| Agosto          | 700,0                   |              | 323,3        |              | 664,3          |              |
| Septiembre      | 365,0                   |              | 355,3        |              | 589,9          |              |
| Octubre         | 423,0                   |              | 476,9        |              | 798,7          |              |
| Noviembre       | 495,0                   |              | 652,0        |              | 847,3          |              |
| Diciembre       | 637,5                   |              | 793,0        |              | 501,0          |              |
| <b>Promedio</b> | <b>523,4</b>            | <b>352,1</b> | <b>427,3</b> | <b>498,6</b> | <b>507,2</b>   | <b>302,6</b> |

Fuente: SEPSA, con información del SIIM - CNP

**Gráfico 6**  
Costa Rica. Precios promedios mensuales a nivel de productor de Cebolla amarilla suelta. (¢/kg)

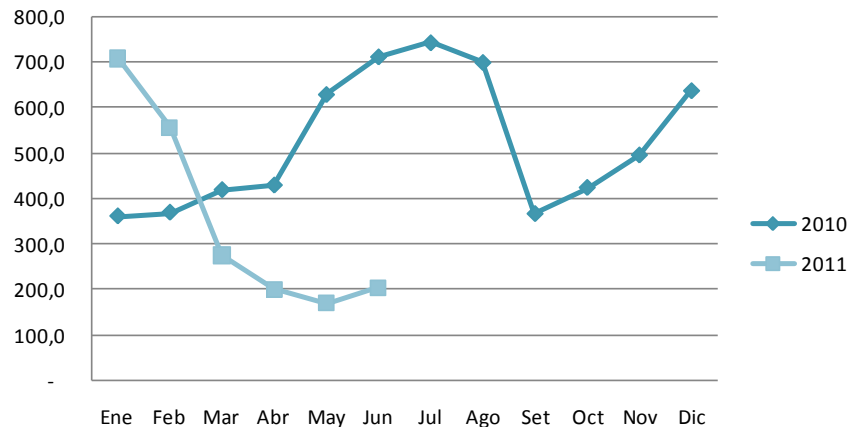

Fuente: SEPSA, con información del BCCR

**Gráfico 7**  
**Costa Rica. Precios promedios mensuales a nivel de productor de Papa primera. (¢/kg)**

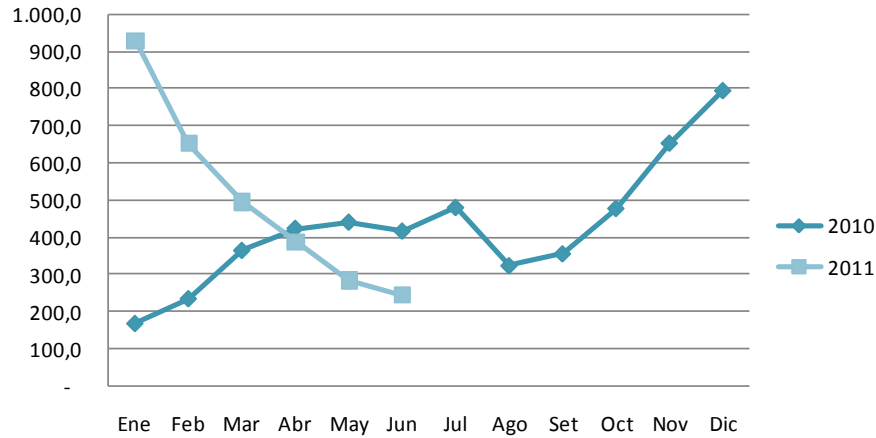

Fuente: SEPSA, con información del BCCR

**Gráfico 8**  
**Costa Rica. Precios promedios mensuales a nivel de productor de Tomate primera. (¢/kg)**

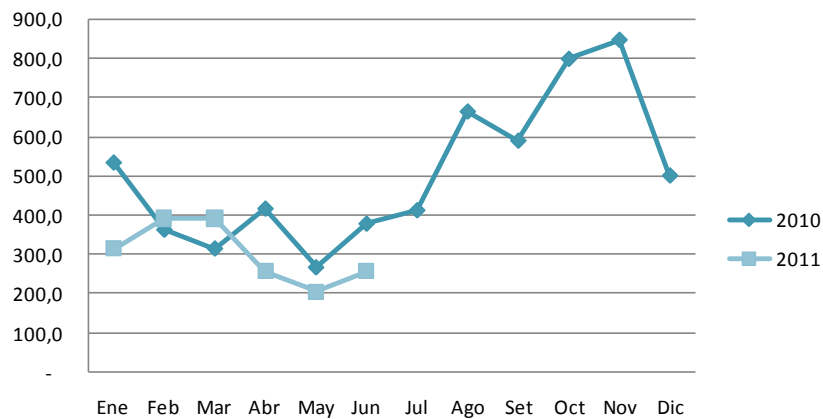

Fuente: SEPSA, con información del BCCR

**Cuadro 5**  
**Costa Rica. Evolución del precio promedio mensual pagado al productor de Palma africana. 2010-2011. (¢/t)**

| Concepto             | 2010            | 2011            |
|----------------------|-----------------|-----------------|
| Enero                | 62.491,5        | 81.489,8        |
| Febrero              | 65.896,0        | 86.329,5        |
| Marzo                | 65.593,5        | 86.820,3        |
| Abril                | 63.830,7        | 86.838,0        |
| Mayo                 | 63.074,4        | 84.207,2        |
| Junio                | 61.756,0        | 84.034,0        |
| Julio                | 64.159,8        |                 |
| Agosto               | 62.609,0        |                 |
| Septiembre           | 61.575,0        |                 |
| Octubre              | 60.257,5        |                 |
| Noviembre            | 58.940,0        |                 |
| Diciembre            | 71.070,0        |                 |
| <b>Total general</b> | <b>63.263,2</b> | <b>84.790,5</b> |

Fuente: SEPSA, con información del SIIM - CNP

**Gráfico 9**  
**Costa Rica. Precios promedios mensuales a nivel de productor de Palma africana. (¢/t)**

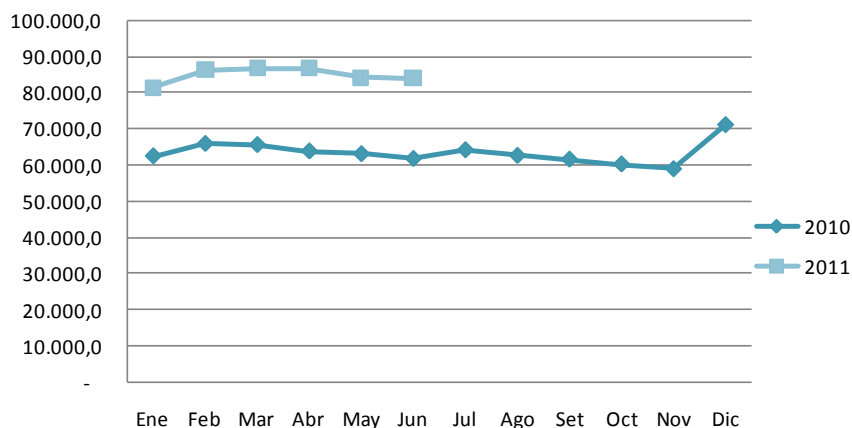

Fuente: SEPSA, con información del BCCR

**Cuadro 6**  
**Costa Rica. Ganado bovino. Precio promedio mensual en pie en la plaza**  
**Montecillos según tipo de ganado. 2010-2011. (¢/kg)**

|                      | Novillas     |              | Novillos     |              | Toros        |              | Vacas        |              |
|----------------------|--------------|--------------|--------------|--------------|--------------|--------------|--------------|--------------|
|                      | 2010         | 2011         | 2010         | 2011         | 2010         | 2011         | 2010         | 2011         |
| Enero                | 508,9        | 470,6        | 530,5        | 596,6        | 724,0        | 752,0        | 481,9        | 510,8        |
| Febrero              | 536,3        | 458,9        | 543,8        | 528,4        | 729,4        | 769,2        | 508,6        | 532,5        |
| Marzo                | 544,9        | 516,0        | 583,2        | 591,9        | 729,6        | 763,5        | 523,5        | 467,7        |
| Abril                | 512,1        | 464,1        | 482,1        | 600,4        | 746,1        | 759,6        | 497,3        | 529,6        |
| Mayo                 | 533,0        | 493,1        | 563,1        | 614,5        | 714,8        | 758,4        | 503,8        | 468,9        |
| Junio                | 566,0        | 531,8        | 601,3        | 667,5        | 682,7        | 811,4        | 516,0        | 519,3        |
| Julio                | 535,8        | 488,5        | 501,4        | 600,5        | 669,7        | 768,0        | 547,6        | 503,7        |
| Agosto               | 527,7        |              | 561,6        |              | 723,6        |              | 542,0        |              |
| Septiembre           | 502,3        |              | 532,4        |              | 745,0        |              | 488,6        |              |
| Octubre              | 515,0        |              | 563,0        |              | 748,7        |              | 488,8        |              |
| Noviembre            | 517,4        |              | 550,0        |              | 758,3        |              | 541,6        |              |
| Diciembre            | 516,6        |              | 576,2        |              | 755,3        |              | 517,5        |              |
| <b>Total general</b> | <b>526,3</b> | <b>489,0</b> | <b>549,1</b> | <b>600,0</b> | <b>727,3</b> | <b>768,9</b> | <b>513,1</b> | <b>504,7</b> |

Fuente: SEPSA, con información del SIIM - CNP

**Cuadro 7**  
**Precios internacionales de algunos productos básicos.**

| Concepto                          | Unidad           | Promedio trimestral |              |              |              | Promedio mensual |         |         |
|-----------------------------------|------------------|---------------------|--------------|--------------|--------------|------------------|---------|---------|
|                                   |                  | Abr-Jun 2010        | Jul-Set 2010 | Oct-Dic 2010 | Ene-Mar 2011 | Abr-11           | May-11  | Jun-11  |
| <b>Cultivos Industriales</b>      |                  |                     |              |              |              |                  |         |         |
| Café, arabica                     | centavo US US/kg | 392,0               | 468,5        | 513,9        | 620,0        | 661,7            | 641,7   | 606,2   |
| Café, café robusta                | centavo US US/kg | 161,0               | 183,2        | 199,4        | 241,5        | 258,8            | 268,9   | 260,0   |
| Aceite de palma                   | \$/t             | 813,0               | 874,7        | 1.108,0      | 1.251,0      | 1.149,0          | 1.159,0 | 1.133,0 |
| Azúcar de la UE                   | centavo US US/kg | 42,7                | 43,3         | 44,4         | 44,7         | 47,3             | 46,8    | 47,0    |
| Azúcar en EE.UU.                  | centavo US US/kg | 69,6                | 78,2         | 84,9         | 86,6         | 84,3             | 78,2    | 78,4    |
| Azúcar, mundo                     | centavo US US/kg | 34,9                | 43,0         | 58,0         | 62,7         | 53,7             | 48,4    | 55,6    |
| <b>Frutas Frescas</b>             |                  |                     |              |              |              |                  |         |         |
| Banano EE.UU.                     | \$/t             | 862,1               | 921,6        | 908,5        | 963,6        | 1.026,5          | 1.011,0 | 975,5   |
| Naranjas                          | \$/t             | 1.083,6             | 1.162,9      | 877,9        | 824,0        | 881,0            | 836,4   | 916,4   |
| <b>Granos Básicos</b>             |                  |                     |              |              |              |                  |         |         |
| Maíz                              | \$/t             | 157,7               | 181,7        | 241,5        | 282,8        | 319,3            | 307,9   | 310,6   |
| Arroz, Tailandia, del 5%          | \$/t             | 452,4               | 457,0        | 510,8        | 511,2        | 484,3            | 481,4   | 513,8   |
| Arroz, Tailandia, el 25%          | \$/t             | 399,1               | 418,5        | 471,4        | 465,4        | 448,3            | 448,4   | 473,8   |
| Arroz, Tailandia, A.1             | \$/t             | 333,8               | 376,9        | 423,1        | 411,3        | 409,0            | 421,2   | 427,5   |
| Arroz, Vietnam 5%                 | \$/t             | 366,1               | 411,1        | 504,7        | 479,8        | 484,3            | 479,6   | 475,3   |
| Sorgo                             | \$/t             | 142,6               | 153,6        | 208,6        | 255,2        | 289,6            | 261,3   | 260,4   |
| Trigo, EE.UU., Human Rights Watch | \$/t             | 177,4               | 237,9        | 283,6        | 330,5        | 336,1            | 355,3   | 326,4   |
| Trigo, EE.UU. SRW                 | \$/t             | 186,9               | 253,4        | 284,9        | 320,8        | 314,9            | 308,6   | 282,2   |
| Soya                              | \$/t             | 408,7               | 451,9        | 521,9        | 565,0        | 556,0            | 556,0   | 558,0   |
| Harina de soya                    | \$/t             | 342,3               | 378,3        | 423,7        | 437,0        | 403,0            | 402,0   | 394,0   |
| <b>Pecuarios</b>                  |                  |                     |              |              |              |                  |         |         |
| Harina de pescado                 | \$/t             | 1.814,0             | 1.663,0      | 1.613,0      | 1.740,0      | 1.776,0          | 1.621,0 | 1.547,0 |
| Carne de vacuno                   | centavo US US/kg | 342,4               | 330,9        | 353,2        | 409,5        | 425,9            | 402,9   | 390,4   |
| Carne de pollo                    | centavo US US/kg | 190,2               | 193,6        | 189,3        | 188,2        | 190,5            | 190,8   | 191,7   |
| <b>Fertilizantes</b>              |                  |                     |              |              |              |                  |         |         |
| DAP                               | \$/t             | 458,2               | 494,1        | 585,6        | 601,7        | 617,1            | 609,8   | 625,0   |
| Roca fosfatada                    | \$/t             | 125,0               | 125,0        | 140,0        | 158,3        | 182,5            | 182,5   | 182,5   |
| Cloruro de potasio                | \$/t             | 316,1               | 334,2        | 343,2        | 374,2        | 413,8            | 418,3   | 436,0   |
| TSP                               | \$/t             | 357,4               | 389,6        | 463,8        | 486,3        | 535,6            | 547,5   | 549,5   |
| Urea                              | \$/t             | 237,2               | 279,2        | 357,0        | 353,4        | 340,4            | 397,4   | 485,9   |
| <b>Energía</b>                    |                  |                     |              |              |              |                  |         |         |
| Petróleo crudo, promedio          | \$/barril        | 78,2                | 75,5         | 85,4         | 99,8         | 116,2            | 108,1   | 105,8   |

Fuente: SEPSA, con información del Banco Mundial

**Gráfico 10**  
**Precio internacional de maíz . \$ US/t**

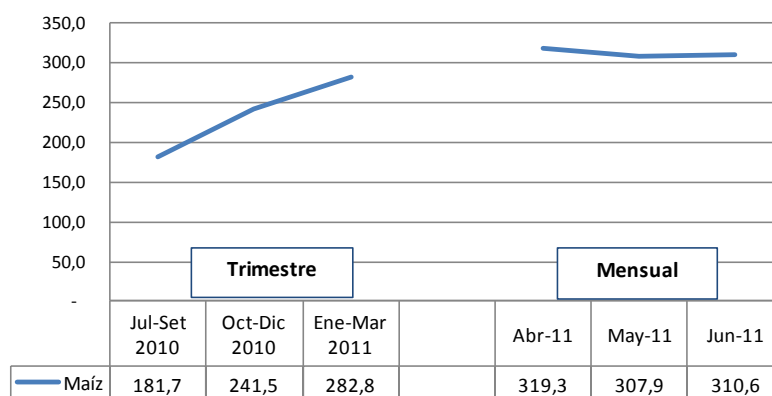

Fuente: Precios de los commodities. Banco Mundial

**Gráfico 11**  
**Precio internacional de trigo SRW. \$ US/t**

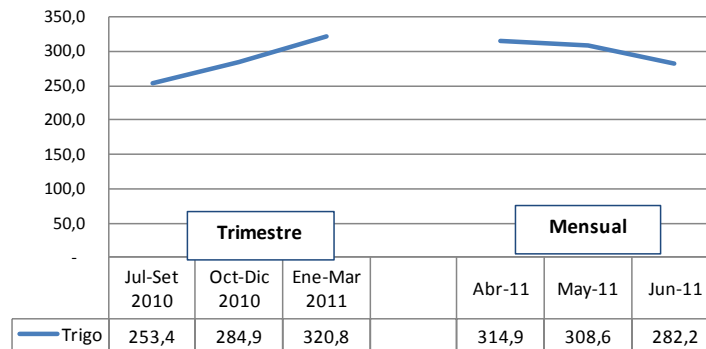

Fuente: Precios de los commodities. Banco Mundial

**Gráfico 12**  
**Precio internacional de soya. \$US/t**

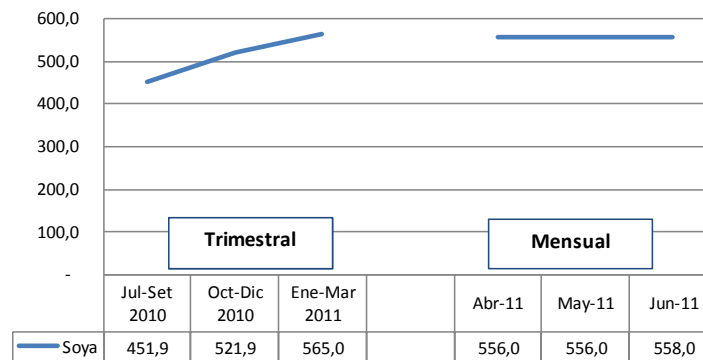

Fuente: Precios de los commodities. Banco Mundial

**Gráfico 13**  
**Precio internacional de petróleo crudo . \$US/ barril**

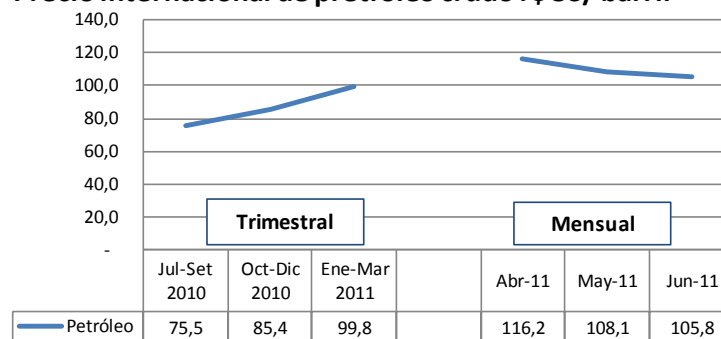

Fuente: Precios de los commodities. Banco Mundial





---

## Tasas de interés

**Cuadro 1**  
Costa Rica. Tasa de interés mensual para préstamos en moneda nacional para el Sector Agricultura

|             |            | Tasa de interés mensual |                 |                                  | Variación interanual % |                 |                                  |
|-------------|------------|-------------------------|-----------------|----------------------------------|------------------------|-----------------|----------------------------------|
|             |            | Bancos Estatales        | Bancos Privados | Fuentes Financieras No Bancarias | Bancos Estatales       | Bancos Privados | Fuentes Financieras No Bancarias |
| <b>2010</b> | Enero      | 15,81                   | 22,03           | 30,61                            | -14,43                 | -3,91           | 12,34                            |
|             | Febrero    | 16,19                   | 21,85           | 30,93                            | -9,57                  | -2,83           | 12,07                            |
|             | Marzo      | 16,53                   | 21,33           | 30,74                            | -5,84                  | -3,81           | 10,93                            |
|             | Abril      | 16,18                   | 21,31           | 30,72                            | -6,81                  | -3,87           | 10,67                            |
|             | Mayo       | 15,55                   | 20,64           | 25,50                            | -9,78                  | -7,09           | -12,23                           |
|             | Junio      | 15,49                   | 19,68           | 24,14                            | -10,76                 | -12,15          | -24,21                           |
|             | Julio      | 15,35                   | 20,04           | 23,89                            | -12,65                 | -12,27          | -19,96                           |
|             | Agosto     | 15,65                   | 20,25           | 23,82                            | -12,20                 | -10,22          | -22,84                           |
|             | Septiembre | 15,86                   | 20,63           | 23,87                            | -10,70                 | -9,95           | -25,34                           |
|             | Octubre    | 15,96                   | 21,09           | 23,19                            | -10,64                 | -7,54           | -29,01                           |
|             | Noviembre  | 15,82                   | 20,88           | 24,90                            | -5,87                  | -7,99           | -20,00                           |
|             | Diciembre  | 15,87                   | 20,08           | 22,40                            | -6,70                  | -10,03          | -22,61                           |
| <b>2011</b> | Enero      | 16,48                   | 20,15           | 22,54                            | 4,26                   | -8,56           | -26,36                           |
|             | Febrero    | 16,09                   | 20,74           | 22,08                            | -0,60                  | -5,07           | -28,63                           |
|             | Marzo      | 15,73                   | 21,10           | 21,38                            | -4,85                  | -1,07           | -30,45                           |
|             | Abril      | 15,42                   | 18,93           | 21,35                            | -4,70                  | -11,21          | -30,49                           |
|             | Mayo       | 15,30                   | 19,03           | 21,35                            | -1,65                  | -7,81           | -16,27                           |
|             | Junio      | 15,59                   | 19,37           | 21,35                            | 0,65                   | -1,55           | -11,55                           |

Fuente: SEPSA, con información del BCCR

**Gráfico 1**  
Costa Rica. Evolución mensual de las tasas de interés para Agricultura

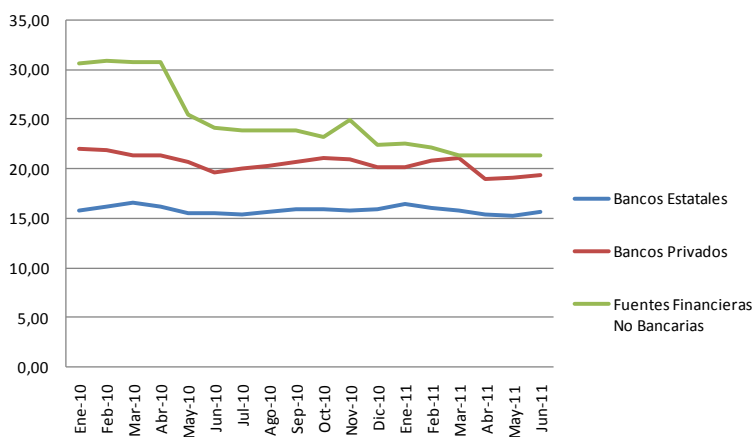

Fuente: SEPSA, con información del BCCR

**Cuadro 2**  
Costa Rica. Tasa de interés mensual para préstamos en moneda nacional para el Sector Ganadería

|             |            | Tasa de interés mensual |                 | Variación interanual % |                 |
|-------------|------------|-------------------------|-----------------|------------------------|-----------------|
|             |            | Bancos Estatales        | Bancos Privados | Bancos Estatales       | Bancos Privados |
| <b>2010</b> | Enero      | 14,48                   | 22,52           | -22,21                 | -4,28           |
|             | Febrero    | 14,89                   | 21,50           | -19,23                 | -2,71           |
|             | Marzo      | 15,28                   | 21,89           | -16,73                 | -0,72           |
|             | Abril      | 15,50                   | 22,01           | -13,91                 | -3,96           |
|             | Mayo       | 15,03                   | 21,69           | -15,11                 | -7,29           |
|             | Junio      | 15,22                   | 21,55           | -13,23                 | -8,77           |
|             | Julio      | 15,53                   | 22,32           | -13,77                 | -7,51           |
|             | Agosto     | 15,62                   | 22,72           | -13,16                 | -6,13           |
|             | Septiembre | 15,52                   | 22,02           | -13,09                 | -7,69           |
|             | Octubre    | 15,18                   | 22,12           | -12,93                 | -7,31           |
|             | Noviembre  | 15,31                   | 22,26           | -3,46                  | -6,73           |
|             | Diciembre  | 15,17                   | 21,15           | -3,65                  | -11,30          |
| <b>2011</b> | Enero      | 15,24                   | 20,17           | 5,25                   | -10,44          |
|             | Febrero    | 15,12                   | 20,03           | 1,52                   | -6,86           |
|             | Marzo      | 14,83                   | 20,03           | -2,98                  | -8,49           |
|             | Abril      | 14,77                   | 18,99           | -4,68                  | -13,72          |
|             | Mayo       | 14,23                   | 18,74           | -5,34                  | -13,56          |
|             | Junio      | 14,37                   | 19,98           | -5,61                  | -7,29           |

Fuente: SEPSA, con información del BCCR

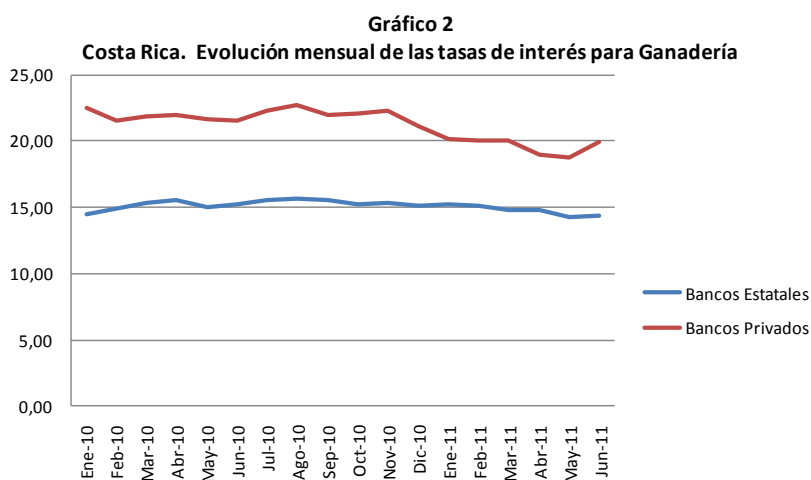

Fuente: SEPSA, con información del BCCR



**Secretaría Ejecutiva de Planificación Sectorial Agropecuaria**



---

# Producción Agropecuaria

Cuadro 1

Costa Rica. Evolución mensual de la producción para algunas actividades agrícolas. En toneladas.

| Actividades | Producción |          |           |           |           |          | Variación interanual % |        |        | Variación mensual % |        |        |
|-------------|------------|----------|-----------|-----------|-----------|----------|------------------------|--------|--------|---------------------|--------|--------|
|             | Ene-11     | Feb-11   | Mar-11    | Abr-11    | May-11    | Jun-11   | Abr-11                 | May-11 | Jun-11 | Abr-11              | May-11 | Jun-11 |
| Arroz       | 15.397,88  | 8.598,74 | 14.873,55 | 24.437,23 | 20.168,27 | 8.068,85 | 10,39                  | 16,58  | 59,13  | 64,30               | -17,47 | -59,99 |
| Frijol      | 971,34     | 4.688,17 | 5.093,76  | 2.984,70  | 2,30      |          | 20,69                  |        |        | -41,40              | -99,92 |        |
| Maíz        | 1.377,23   | 986,38   | 1.252,27  | 362,04    | 84,75     | 47,25    | 163,88                 | -74,07 | -61,65 | -71,09              | -76,59 | -44,25 |
| Cebolla     | 610,40     | 6.793,40 | 2.749,20  | 2.887,58  | 2.875,14  | 1.993,71 | 56,57                  | 34,08  | 27,80  | 5,03                | -0,43  | -30,66 |
| Papa        | 1.761,00   | 4.390,00 | 1.906,29  | 4.574,70  | 5.942,32  | 5.749,60 | 8,46                   | 28,12  | 80,22  | 139,979             | 29,90  | -3,24  |

Nota: Arroz en toneladas de granza seca y limpia, frijol y maíz en toneladas húmedo y sucio.

Fuente: SEPSA, con información de CONARROZ y del CNP.

Gráfico 1. Costa Rica. Variación porcentual interanual de la producción según actividad. Junio 2011

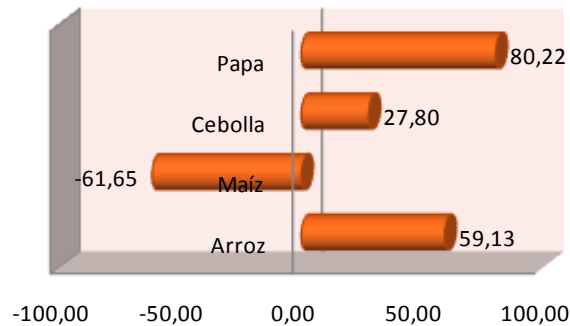

Fuente: SEPSA, con información de CONARROZ y del CNP

Gráfico 2. Costa Rica. Evolución de la producción de Arroz. Enero 2010 - Junio 2011.

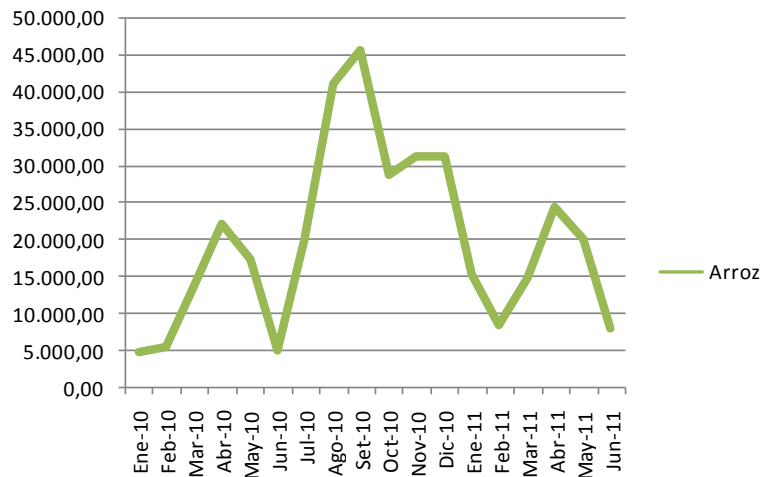

Fuente: SEPSA

Gráfico3. Costa Rica. Evolución de la producción de Frijol y Maíz. Enero 2010 - Junio 2011.

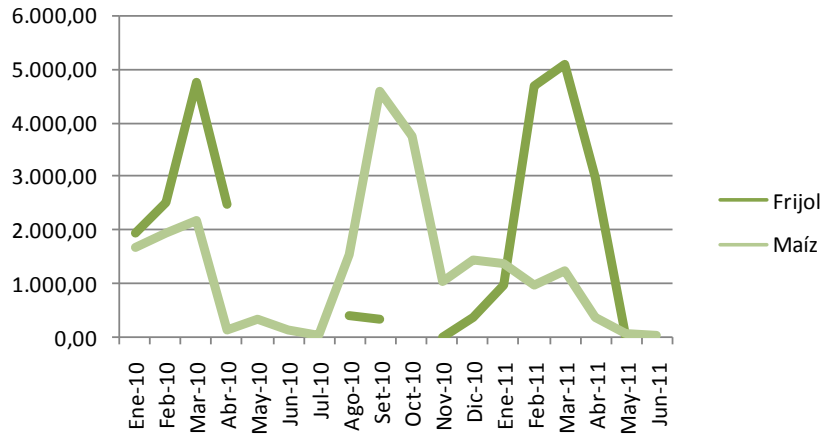

Fuente: SEPSA

Gráfico4. Costa Rica. Evolución de la producción de Papa y cebolla. Enero 2010 - Junio 2011.

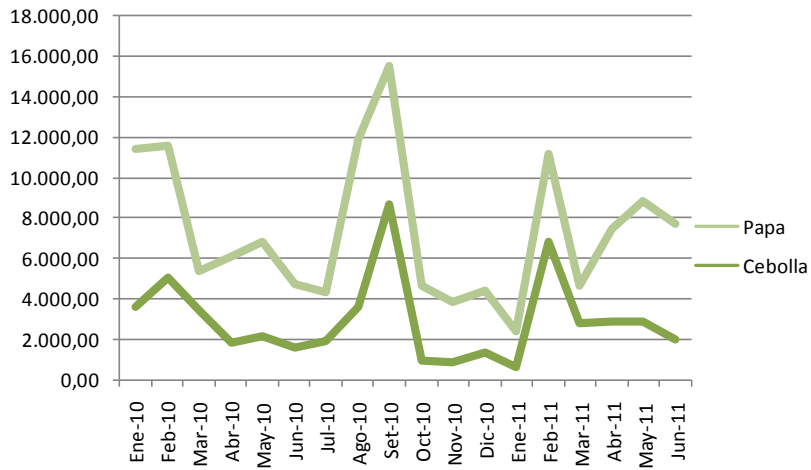

Fuente: SEPSA