



Boletín Estadístico Agropecuario

Edición N° 26
Serie Cronológica
2012-2015

Abril 2016



630

B Boletín Estadístico Agropecuario –Nº26.
(1990-). – San José C.R.: SEPSA, 2016

ISSN 1659 – 1232

1. SECTOR AGRARIO. 2. DATOS ESTADÍSTICOS

Secretaría Ejecutiva de Planificación Sectorial Agropecuaria
Estudios Económicos e Información
Teléfono (506) 2231-2506
Fax (506) 2296-1652
infoagro@maq.go.cr

Internet: www.infoagro.go.cr

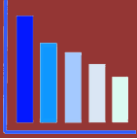

La Secretaría Ejecutiva de Planificación Sectorial Agropecuaria (SEPSA) presenta el “**Boletín Estadístico Agropecuario Nº 26**”, publicación elaborada por el Área de Estudios Económicos e Información (AEEI).

Este boletín tiene como objetivo suministrar información relevante para la toma de decisiones y para el monitoreo de la agricultura costarricense durante el período 2012-2015.

La información se presenta en nueve capítulos: I) Principales indicadores, II) Indicadores macroeconómicos, III) Superficie y producción agrícola, pecuaria y agroindustrial, IV) Precios nacionales e internacionales, V) Comercio exterior, VI) Crédito, VII) Gasto público agropecuario, VIII) Población y empleo y IX) Salarios y pobreza.

SEPSA agradece a las diferentes fuentes de información por su contribución a esta publicación; e invitamos, a los usuarios a realizar aportes para la ampliación y mejoramiento de los contenidos presentados.

Agradecemos nos remitan sus consultas y observaciones a los teléfonos (506) 2296 2579 / (506) 2231 2506 o bien al correo electrónico infoagro@mag.go.cr.

Esta información también puede ser consultada en el portal web <http://www.infoagro.go.cr>.

Ana I. Gómez de Miguel
Directora Ejecutiva, Sepsa

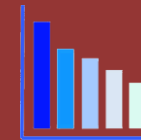

Principales Indicadores	1
Indicadores Macroeconómicos	3
Superficie y Producción	17
Precios	41
Comercio Exterior	73
Créditos	155
Gasto Público Agropecuario	163
Población y Empleo	167
Salarios y Pobreza	179
Conceptos	184
Anexos	185

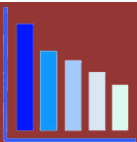

Principales Indicadores

Cuadro 1.	Costa Rica. Principales Indicadores macroeconómicos y sociales, 2012-2015.	2
-----------	--	---

Indicadores Macroeconómicos

Cuadro 1	Costa Rica. Producto Interno Bruto según rama de actividad económica, 2012-2015. (millones de colones de 1991)	5
Cuadro 2	Costa Rica. Producto Interno Bruto según rama de actividad económica, 2012-2015. (millones corrientes)	6
Cuadro 3	Costa Rica. Participación relativa de las diferentes ramas de la actividad económica en el PIB en colones corrientes, 2012-2015. (porcentajes)	7
Cuadro 4	Costa Rica. Participación del Valor Agregado Agropecuario en el PIB y variación anual del Valor Agregado Agropecuario y del PIB, 2012-2015. (porcentajes)	8
Cuadro 5	Costa Rica. Participación relativa en el PIB y variación anual según sector de actividad económica, 2012-2015. (porcentajes)	9
Cuadro 6	Costa Rica. Valor Agregado de las principales actividades primarias del sector agropecuario, 2012-2015. (millones de colones de 1991)	10
Cuadro 7	Costa Rica. Valor Agregado de las principales actividades primarias del sector agropecuario, 2012-2015. (millones de colones corrientes)	11
Cuadro 8	Costa Rica. Valor Agregado de las principales actividades agroindustriales, 2011-2014. (millones de colones corrientes)	12
Cuadro 9	Costa Rica. PIB a precios básicos y Valor Agregado Agroalimentario, 2011-2014. (millones de colones corrientes)	13
Cuadro 10	Costa Rica. Valor Bruto de la producción de las actividades primarias del sector agropecuario. 2012-2015. (millones de colones de 1991)	14
Cuadro 11	Costa Rica. Valor Bruto de la producción de las actividades primarias del sector agropecuario, 2012-2015. (millones de colones corrientes)	15

Superficie y producción

Cuadro 1	Costa Rica. Área sembrada de las principales actividades agrícolas, 2012-2015. (hectáreas)	19
Cuadro 2	Costa Rica. Producción de las principales actividades agrícolas, 2012-2015. (toneladas métricas)	21
Cuadro 3	Costa Rica. Área sembrada de arroz y producción según región y cantón, por período agrícola, 2011/2012 – 2014/2015.	25
Cuadro 4	Costa Rica. Área sembrada y producción de frijol según región y subregión, por período agrícola, 2011/2012 – 2014/2015.	26

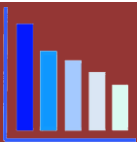

Índice de Cuadros

Cuadro 5	Costa Rica. Área sembrada y producción de maíz blanco según región y subregión, por período agrícola, 2011/2012 – 2014/2015.	28
Cuadro 6	Costa Rica. Producción de café fruta según cantón. Cosechas 2011/2012 – 2014/2015. (en toneladas métricas)	30
Cuadro 7	Costa Rica. Área sembrada y producción de banano para exportación, según zona productora y cantón, por período, 2012-2015.	32
Cuadro 8	Costa Rica. Área sembrada y producción de cebolla, según provincia y cantón por período. 2012-2015.	33
Cuadro 9	Costa Rica. Área sembrada y producción de la papa según provincia y cantón, por período. 2012-2015.	34
Cuadro 10	Costa Rica. Semilla producida e importada bajo el régimen de control oficial de calidad, según actividades y por período. 2012-2015. (toneladas métricas)	35
Cuadro 11	Costa Rica. Producción de las principales actividades pecuarias, 2012-2015. (toneladas métricas)	36
Cuadro 12	Costa Rica. Número de apiarios y de colmenas según provincia, por periodo, 2012-2015.	37
Cuadro 13	Costa Rica. Área en producción según las principales especies acuícolas, por período 2012-2015. (hectáreas)	38
Cuadro 14	Costa Rica. Producción acuícola según especie cultivada por período. 2012-2015. (toneladas métricas)	38
Cuadro 15	Costa Rica. Producción agroindustrial según producto derivado, por período 2012-2015. (toneladas métricas)	39
Cuadro 16	Costa Rica. Índices de producción y rendimiento agroindustrial del azúcar. Según zafra 2012/2013 – 2014/2015.	39
Cuadro 17	Costa Rica. Equivalencias, rendimientos, pesos y factores de conversión utilizados en algunos productos agropecuarios.	40

Precios

Cuadro 1	Costa Rica. Índice de precios al consumidor (IPC) base junio 2015 y variación porcentual mensual, 2012-2015.	43
Cuadro 2	Costa Rica. Índice de precios al consumidor base junio 2015. Variación porcentual mensual según grupo, Julio 2015 - diciembre 2015.	44
Cuadro 3	Costa Rica. Índice de Precios al Consumidor base junio 2015, Variación porcentual mensual del grupo de Alimentos y bebidas no alcohólicas, según clase. Julio 2015 - diciembre 2015.	45
Cuadro 4	Costa Rica. Índice de Precios al Consumidor de la papa. Variación porcentual mensual. 2012-2015.	46
Cuadro 5	Costa Rica. Índice de Precios al Consumidor de la cebolla. Variación porcentual mensual. 2012-2015.	47
Cuadro 6	Costa Rica. Índice de Precios al Consumidor del tomate. Variación porcentual mensual. 2012-2015.	48
Cuadro 7	Costa Rica. Índice de Precios al Consumidor de la yuca. Variación porcentual mensual. 2012-2015.	49
Cuadro 8	Costa Rica. Índice de Precios al Consumidor del frijol. Variación porcentual mensual. 2012-2015.	50

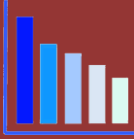

Índice de Cuadros

Cuadro 9	Costa Rica. Índice de Precios al Consumidor del pollo entero. Variación porcentual mensual. 2012-2015.	51
Cuadro 10	Costa Rica. Índice de Precios al Consumidor del huevo. Variación porcentual mensual. 2012-2015.	52
Cuadro 11	Costa Rica. Índice de Precios al Consumidor del arroz. Variación porcentual mensual. 2012-2015.	53
Cuadro 12	Costa Rica. Índice de Precios al Consumidor del azúcar. Variación porcentual mensual. 2012-2015.	54
Cuadro 13	Costa Rica. Costo promedio mensual per cápita de la Canasta Básica Alimentaria, total y por zona, según año, 2012-2015. (colones corrientes).	55
Cuadro 14	Costa Rica. Costo mensual promedio per cápita de la Canasta Básica Alimentaria. Por zona, según mes, 2012-2015. (colones corrientes).	56
Cuadro 15	Costa Rica. Costo diario promedio per cápita de la Canasta Básica Alimentaria, por zona, según subgrupo, diciembre 2015.	57
Cuadro 16	Costa Rica. Relación del ingreso promedio mensual de la población ocupada en actividades agrícolas y pecuarias y el costo promedio mensual de la Canasta Básica Alimentaria, 2012-2015.	58
Cuadro 17	Costa Rica. Estructura calórica de la Nueva Canasta Básica Alimentaria Urbana. (calorías y participación porcentual).	59
Cuadro 18	Costa Rica. Peso relativo de los grupos de alimentos, en la estructura calórica de la Canasta Básica Alimentaria Urbana.	59
Cuadro 19	Costa Rica. Estructura Calórica de la Nueva Canasta Básica Alimentaria Rural. (calorías y participación porcentual).	60
Cuadro 20	Costa Rica. Peso relativo de los grupos de alimentos, en la estructura calórica de la Canasta Básica Alimentaria Rural.	60
Cuadro 21	Costa Rica. Estructura Calórica de la Nueva Canasta Básica Alimentaria Nacional. (participación porcentual).	61
Cuadro 22	Costa Rica. Peso relativo de los grupos de alimentos, en la estructura calórica de la Canasta Básica Alimentaria Nacional.	61
Cuadro 23	Costa Rica. Precios promedios mensuales de papa primera calidad por mercado, según mes, 2012-2015. (colones corrientes por kilogramo).	62
Cuadro 24	Costa Rica. Precios promedios mensuales de cebolla por mercado, según mes, 2012-2015. (colones corrientes por kilogramo)	63
Cuadro 25	Costa Rica. Precios promedios mensuales de tomate de primera por mercado, según mes, 2012-2015. (colones corrientes por kilogramo).	64
Cuadro 26	Costa Rica. Precios promedios mensuales de yuca por mercado, según mes, 2012-2015. (colones corrientes por kilogramo).	65
Cuadro 27	Costa Rica. Precios promedios mensuales de frijol negro; por mercado, según mes, 2012-2015. (colones corrientes por kilogramo).	66
Cuadro 28	Costa Rica. Precio pagado al productor de arroz granza seca y limpia, 2012/13 - 2014/15. (colones corrientes).	67
Cuadro 29	Costa Rica. Precios promedios mensuales de maíz blanco; por mercado, según mes 2012-2015. (colones corrientes por kilogramo).	68
Cuadro 30	Costa Rica. Precios promedios a nivel de finca, según producto. 2012-2015	68
Cuadro 31	Precios internacionales de productos agropecuarios, 2012-2015.	69

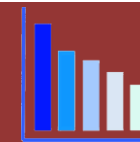

Cuadro 32	Índices de precios de productos básicos para los países de ingresos bajos y medios, 2012-2015. (2010 = 100).	72
Comercio Exterior		
Cuadro 1	Costa Rica. Balanza comercial nacional y de cobertura agropecuaria, 2012-2015. (miles de US\$)	75
Cuadro 2	Costa Rica. Balanza comercial de cobertura agropecuaria según sector, 2012-2015. (miles de US\$)	76
Cuadro 3	Costa Rica. Balanza comercial de cobertura agropecuaria según zona económica, 2012-2015. (miles de US\$)	77
Cuadro 4	Costa Rica. Balanza comercial relativa total, 2012-2015. (miles de US\$)	79
Cuadro 5	Costa Rica. Balanza comercial relativa de cobertura agropecuaria, 2012-2015. (miles de US\$)	80
Cuadro 6	Costa Rica. Coeficiente de apertura económica, 2012-2015. (miles de US\$)	81
Cuadro 7	Costa Rica. Coeficiente de apertura económica del sector agroalimentario, 2012-2015.	82
Cuadro 8	Costa Rica. Coeficiente de orientación de las exportaciones totales, 2012-2015. (miles de US\$)	83
Cuadro 9	Costa Rica. Coeficiente de orientación de las exportaciones de cobertura agropecuaria, 2012-2015.	84
Cuadro 10	Costa Rica. Coeficiente de penetración de las importaciones totales, 2012-2015. (miles de US\$)	85
Cuadro 11	Costa Rica. Coeficiente de penetración de las importaciones de cobertura agropecuaria, 2012-2015.	86
Cuadro 12	Costa Rica. Exportaciones nacionales y de cobertura agropecuaria, 2012-2015. (miles de US\$)	87
Cuadro 13	Costa Rica. Exportaciones de los principales productos de cobertura agropecuaria, según partida arancelaria, 2012-2015. (miles de US\$)	88
Cuadro 14	Costa Rica. Exportaciones de los principales productos de cobertura agropecuaria, según partida arancelaria, 2012-2015. (toneladas métricas)	89
Cuadro 15	Costa Rica. Precio promedio de los principales productos exportados de cobertura agropecuaria, 2012-2015. (US\$/t)	90
Cuadro 16	Costa Rica. Exportaciones de cobertura agropecuaria según país destino, 2012-2015. (miles de US\$)	91
Cuadro 17	Costa Rica. Valor de las exportaciones de los principales productos del sector agrícola, según partida arancelaria, 2012-2015. (miles de US\$)	92
Cuadro 18	Costa Rica. Volumen de las exportaciones de los principales productos exportados del sector agrícola, según partida arancelaria, 2012-2015. (toneladas métricas)	93
Cuadro 19	Costa Rica. Principales países destino de las exportaciones del sector agrícola, 2012-2015. (miles de US\$)	94
Cuadro 20	Costa Rica. Valor de los principales productos exportados del sector pecuario, según partida arancelaria. 2012-2015. (miles de US\$)	95

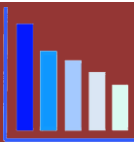

Índice de Cuadros

Cuadro 21	Costa Rica. Volumen de los principales productos exportados por el sector pecuario, según partida arancelaria, 2012-2015. (toneladas métricas)	96
Cuadro 22	Costa Rica. Principales países destino de las exportaciones del sector pecuario, 2012-2015. (miles de US\$)	97
Cuadro 23	Costa Rica. Valor de los principales productos exportados por el sector pesca, según partida arancelaria, 2012-2015. (miles de US\$)	98
Cuadro 24	Costa Rica. Volumen de los principales productos exportados por el sector pesca, según partida arancelaria, 2012-2015. (toneladas métricas)	99
Cuadro 25	Costa Rica. Principales países destino de las exportaciones del sector pesca, 2012-2015. (miles de US\$)	100
Cuadro 26	Costa Rica. Valor de los principales productos exportados por la industria agroalimentaria, según partida arancelaria, 2012-2015. (miles de US\$)	101
Cuadro 27	Costa Rica. Volumen de los principales productos exportados por la industria agroalimentaria, según partida arancelaria, 2012-2015. (toneladas métricas)	102
Cuadro 28	Costa Rica. Principales países destino de las exportaciones de la industria agroalimentaria, 2012-2015. (miles de US\$)	103
Cuadro 29	Costa Rica. Valor de los principales productos exportados por la industria agromanufacturera, según partida arancelaria, 2012-2015. (miles de US\$)	104
Cuadro 30	Costa Rica. Volumen de los principales productos exportados por la industria agromanufacturera, según partida arancelaria, 2012-2015. (toneladas métricas)	105
Cuadro 31	Costa Rica. Valor de los principales productos exportados por la industria química, maquinaria y equipos, según partida arancelaria, 2012-2015. (miles de US\$)	106
Cuadro 32	Costa Rica. Valor de las importaciones nacionales y de cobertura agropecuaria, 2012-2015. (miles de US\$)	107
Cuadro 33	Costa Rica. Importaciones de los principales productos de cobertura agropecuaria, según partida arancelaria, 2012-2015. (miles de US\$)	108
Cuadro 34	Costa Rica. Importaciones de los principales productos de cobertura agropecuaria, según partida arancelaria, 2012-2015. (toneladas métricas)	109
Cuadro 35	Costa Rica. Precio promedio de los principales productos importados de cobertura agropecuaria, 2012-2015. (US\$/tm)	110
Cuadro 36	Costa Rica. Importaciones de cobertura agropecuaria según país origen, 2012-2015. (miles de US\$)	111
Cuadro 37	Costa Rica. Valor de los principales productos importados del sector agrícola, según partida arancelaria, 2012-2015. (miles de US\$)	112
Cuadro 38	Costa Rica. Volumen de los principales productos importados del sector agrícola, según partida arancelaria, 2012-2015. (toneladas métricas)	113
Cuadro 39	Costa Rica. Principales países de origen de las importaciones del sector agrícola, 2012-2015. (miles de US\$)	114
Cuadro 40	Costa Rica. Valor de los principales productos importados del sector pecuario, según partida arancelaria, 2012-2015. (miles de US\$)	115
Cuadro 41	Costa Rica. Volumen de los principales productos importados del sector pecuario, según partida arancelaria, 2012-2015. (toneladas métricas)	116

Índice de Cuadros

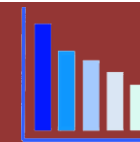

Cuadro 42	Costa Rica. Principales países de origen de las importaciones del sector pecuario, 2012-2015. (miles de US\$)	117
Cuadro 43	Costa Rica. Valor de los principales productos importados del sector pesca, según partida arancelaria, 2012-2015. (miles de US\$)	118
Cuadro 44	Costa Rica. Volumen de los principales productos importados del sector pesca, según partida arancelaria, 2012-2015. (toneladas métricas)	119
Cuadro 45	Costa Rica. Principales países de origen de las importaciones del sector pesca, 2012-2015. (miles de US\$)	120
Cuadro 46	Costa Rica. Valor de los principales productos importados de la industria agroalimentaria, según partida arancelaria, 2012-2015. (miles de US\$)	121
Cuadro 47	Costa Rica. Volumen de los principales productos importados de la industria agroalimentaria, según partida arancelaria, 2012-2015. (toneladas métricas)	122
Cuadro 48	Costa Rica. Principales países de origen de las importaciones de la industria agroalimentaria, 2012-2015. (miles de US\$)	123
Cuadro 49	Costa Rica. Valor de los principales productos importados de la industria agromanufacturera, según partida arancelaria, 2012-2015. (miles de US\$)	124
Cuadro 50	Costa Rica. Volumen de los principales productos importados de la industria agromanufacturera, según partida arancelaria, 2012-2015. (toneladas métricas)	125
Cuadro 51	Costa Rica. Valor de los principales productos importados de la industria química, maquinaria y equipos, según partida arancelaria, 2012-2015. (miles de US\$)	126
Cuadro 52	Costa Rica. Número de productos y empresas exportadoras de cobertura agropecuaria, por sector, 2012-2015.	127
Cuadro 53	Costa Rica. Número de productos importados de cobertura agropecuaria, por sector, 2012-2015.	127
Cuadro 54	Costa Rica. Comercio exterior de cobertura agropecuaria con México, según sector, 2012-2015. (miles de US\$)	128
Cuadro 55	Costa Rica. Comercio exterior de cobertura agropecuaria con México, según partida arancelaria, 2012-2015. (miles de US\$)	129
Cuadro 56	Costa Rica. Comercio exterior de cobertura agropecuaria con Canadá, según sector, 2012-2015. (miles de US\$)	130
Cuadro 57	Costa Rica. Comercio exterior de cobertura agropecuaria con Canadá, según partida arancelaria, 2012-2015. (miles de US\$)	131
Cuadro 58	Costa Rica. Comercio exterior de cobertura agropecuaria con Chile, según sector, 2012-2015. (miles de US\$)	132
Cuadro 59	Costa Rica. Comercio exterior de cobertura agropecuaria con Chile, según partida arancelaria, 2012-2015. (miles de US\$)	133
Cuadro 60	Costa Rica. Comercio exterior de cobertura agropecuaria con República Dominicana, según sector, 2012-2015. (miles de US\$)	134
Cuadro 61	Costa Rica. Comercio exterior de cobertura agropecuaria con República Dominicana, según partida arancelaria, 2012-2015. (miles de US\$)	135
Cuadro 62	Costa Rica. Comercio exterior de cobertura agropecuaria con Centroamérica, según sector, 2012-2015. (miles de US\$)	136

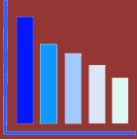

Índice de Cuadros

Cuadro 63	Costa Rica. Comercio exterior de cobertura agropecuaria con Centroamérica, según partida arancelaria, 2012-2015. (miles de US\$)	137
Cuadro 64	Costa Rica. Comercio exterior de cobertura agropecuaria con Comunidad del Caribe (CARICOM), según sector, 2012-2015. (miles de US\$)	138
Cuadro 65	Costa Rica. Comercio exterior de cobertura agropecuaria con la CARICOM, según partida arancelaria, 2012-2015. (miles de US\$)	139
Cuadro 66	Costa Rica. Comercio exterior de cobertura agropecuaria con Estados Unidos, según sector, 2012-2015. (miles de US\$)	140
Cuadro 67	Costa Rica. Exportaciones de productos de cobertura agropecuaria a Estados Unidos, según partida arancelaria, 2012-2015. (miles de US\$)	141
Cuadro 68	Costa Rica. Importaciones de productos de cobertura agropecuaria desde Estados Unidos, según partida arancelaria, 2012-2015. (miles de US\$)	142
Cuadro 69	Costa Rica. Comercio exterior de cobertura agropecuaria con Panamá, según sector, 2012-2015. (miles de US\$)	143
Cuadro 70	Costa Rica. Comercio exterior de cobertura agropecuaria con Panamá, según partida arancelaria, 2012-2015. (miles de US\$)	144
Cuadro 71	Costa Rica. Comercio exterior de cobertura agropecuaria con la Unión Europea, según sector, 2012-2015. (miles de US\$)	145
Cuadro 72	Costa Rica. Comercio exterior de cobertura agropecuaria con la Unión Europea, según partida arancelaria, 2012-2015. (miles de US\$)	146
Cuadro 73	Costa Rica. Comercio exterior de cobertura agropecuaria con China, según sector, 2012-2015. (miles de US\$)	147
Cuadro 74	Costa Rica. Comercio exterior de cobertura agropecuaria con China, según partida arancelaria, 2012-2015. (miles de US\$)	148
Cuadro 75	Costa Rica. Comercio exterior de cobertura agropecuaria con Singapur, según sector, 2012-2015. (miles de US\$)	149
Cuadro 76	Costa Rica. Comercio exterior de cobertura agropecuaria con Perú, según sector, 2012-2015. (miles de US\$)	150
Cuadro 77	Costa Rica. Comercio exterior de cobertura agropecuaria, según tratado comercial, 2012-2015. (miles de US\$)	151
Cuadro 78	Costa Rica. Evolución del arancel promedio, según sector económico, 2012-2015. (porcentajes)	153
Crédito		
Cuadro 1	Costa Rica. Colocaciones efectivas del crédito nacional y agropecuario en bancos estatales y privados, 2012-2015. (millones de colones corrientes)	157
Cuadro 2	Costa Rica. Saldo de colocaciones de los bancos estatales y privados, 2012-2015. (millones de colones corrientes)	159
Cuadro 3	Costa Rica. Saldo de colocaciones en colones constantes (base1998) y variación anual, 2012-2015.	160
Cuadro 4	Costa Rica: Sector Agropecuario: Saldo de colocaciones de las fuentes no bancarias y Sistema Banca de Desarrollo. 2012-2015	162

Índice de Cuadros

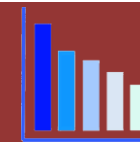

Gasto Público Agropecuario

Cuadro 1	Costa Rica. Gasto público efectivo de sector agropecuario, según institución, 2012-2015. (millones de colones corrientes)	165
Cuadro 2	Costa Rica. Gasto público efectivo del sector agropecuario según objeto del gasto, 2012-2015. (millones de colones corrientes)	165
Cuadro 3	Costa Rica. Gasto público efectivo del sector agropecuario, según programa sectorial, 2012-2015. (millones de colones corrientes)	166

Población y Empleo

Cuadro 1	Costa Rica. Población y fuerza de trabajo, 2012-2015. (personas y porcentaje)	169
Cuadro 2	Costa Rica. Población rural según condición y trimestre, 2012-2015.	172
Cuadro 3	Costa Rica. Fuerza de trabajo, población ocupada y desocupada del sector agropecuario según trimestre, 2012-2015.	173
Cuadro 4	Costa Rica. Población ocupada promedio según rama de actividad. 2012-2015.	175
Cuadro 5	Costa Rica. Productividad de la mano de obra directa del sector agropecuario, 2012-2015	177

Salarios y Pobreza

Cuadro 1	Costa Rica. Salario mínimo semestral para el sector agropecuario, según categoría salarial, 2012-2015. (colones corrientes).	181
Cuadro 2	Costa Rica. Distribución porcentual de los hogares según zona y nivel de pobreza, 2012-2015. (porcentaje)	182

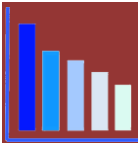

Indicadores Macroeconómicos

Gráfico 1.	Costa Rica. Participación relativa de las ramas de actividad económica en el PIB en colones corrientes, 2015.	7
Gráfico 2.	Costa Rica. PIB, Valor Agregado Agropecuario (VAA) y participación del VAA en el PIB, 2012-2015.	8
Gráfico 3.	Costa Rica: Participación relativa en el PIB según sector de actividad económica, 2015.	9
Gráfico 4.	Costa Rica. Participación relativa de las principales actividades en el VAA en colones constantes, 2012-2015.	10
Gráfico 5.	Costa Rica. Participación relativa de los productos agrícolas de oferta exportable en el VAA, 2012-2015.	10
Gráfico 6.	Costa Rica. Participación relativa de los subsectores en el VAA en colones corrientes, 2015.	11
Gráfico 7.	Costa Rica: Crecimiento del Valor Agregado Agroalimentario por año, 2012-2014.	13
Gráfico 8.	Costa Rica. Participación relativa de las principales actividades en el VBP en colones constantes, 2012-2015.	14
Gráfico 9.	Costa Rica. Participación relativa de los subsectores en el VBP agropecuaria, 2015.	15
Gráfico 10.	Costa Rica. Participación del VAA, Agroindustrial y Agroalimentario en el PIB a precios básicos, 2012-2014.	16
Gráfico 11.	Costa Rica. Comportamiento del Valor Agregado Agroalimentario según principales grupos de productos, 2012-2015.	16

Superficie y Producción

Gráfico 1	Costa Rica. Actividades agrícolas con mayor variación porcentual en el área sembrada, 2015-2014.	20
Gráfico 2	Costa Rica. Actividades agrícolas con mayor variación porcentual en la producción, 2015-2014.	22
Gráfico 3	Costa Rica. Variación porcentual del área sembrada y de la producción de los diferentes grupos de cultivos, 2015 - 2014.	23
Gráfico 4	Costa Rica. Variación porcentual en el área y producción de actividades del grupo cultivos industriales, 2015-2014.	23
Gráfico 5	Costa Rica. Variación porcentual en el área y producción de algunas actividades del grupo de las frutas frescas, 2015-2014.	23

Índice de Gráficos



Gráfico 6	Costa Rica. Variación porcentual en área y producción de algunas actividades del grupo de los granos básicos, 2015-2014.	24
Gráfico 7	Costa Rica. Variación porcentual en área y producción de algunas actividades grupo de las hortalizas, 2015-2014.	24
Gráfico 8	Costa Rica. Variación porcentual en área y producción de las actividades del grupo de las raíces tropicales, 2015-2014.	24
Precios		
Gráfico 1	Costa Rica: Variación del promedio anual del Índice de Precios al Consumidor, 2012-2015.	43
Gráfico 2	Costa Rica: IPC base junio 2015, variación porcentual mensual según grupo. Julio 2015 - diciembre 2015.	44
Gráfico 3	Costa Rica: IPC base junio 2015, variación porcentual mensual del grupo de Alimentos y bebidas no alcohólicas, según clase. Julio 2015 - diciembre 2015.	45
Gráfico 4	Costa Rica. Índice de Precios al Consumidor de la papa (base junio 2015), variación porcentual mensual, julio 2015 - diciembre 2015.	46
Gráfico 5	Costa Rica. Índice de Precios al Consumidor de la cebolla (base junio 2015), variación porcentual mensual, julio 2015 - diciembre 2015.	47
Gráfico 6	Costa Rica. Índice de Precios al Consumidor del tomate (base junio 2015), variación porcentual mensual, julio 2015 - diciembre 2015.	48
Gráfico 7	Costa Rica. Índice de Precios al Consumidor de la yuca (base junio 2015), variación porcentual mensual, julio 2015 - diciembre 2015.	49
Gráfico 8	Costa Rica. Índice de Precios al Consumidor del frijol (base junio 2015), variación porcentual mensual, julio 2015 - diciembre 2015.	50
Gráfico 9	Costa Rica. Índice de Precios al Consumidor del pollo entero (base junio 2015), variación porcentual mensual, julio 2015 - diciembre 2015.	51
Gráfico 10	Costa Rica. Índice de Precios al Consumidor del huevo (base junio 2015), variación porcentual mensual, julio 2015 - diciembre 2015.	52
Gráfico 11	Costa Rica. Índice de Precios al Consumidor del arroz (base junio 2015), variación porcentual mensual, julio 2015 - diciembre 2015.	53
Gráfico 12	Costa Rica. Índice de Precios al Consumidor del azúcar (base junio 2015), variación porcentual mensual, julio 2015 - diciembre 2015.	54
Gráfico 13	Costa Rica. Evolución del costo promedio mensual per cápita de la Canasta Básica Alimentaria, total y por zona, 2012-2015.	55
Gráfico 14	Costa Rica. Costo per cápita mensual de la Canasta Básica Alimentaria Nacional. 2012-2015.	56



Índice de Gráficos

Gráfico 15	Costa Rica. Participación de los principales subgrupos en el costo diario per cápita promedio de la Canasta Básica Alimentaria, según zona, 2015.	57
Gráfico 16	Costa Rica. Relación del ingreso promedio mensual de la población ocupada en actividades agrícolas y pecuarias y el costo promedio mensual de la CBA, 2012-2015.	58
Gráfico 17	Costa Rica. Peso relativo de los grupos de alimentos, en la estructura calórica de la CBA urbana.	59
Gráfico 18	Costa Rica. Peso relativo de los grupos de alimentos en la estructura calórica de la CBA rural.	60
Gráfico 19	Costa Rica. Peso relativo de los grupos de alimentos en la estructura calórica de la CBA nacional.	61
Gráfico 20	Costa Rica. Precios promedios mensuales de papa primera en finca. (¢/Kg)	62
Gráfico 21	Costa Rica. Precios promedios mensuales de cebolla amarilla a nivel de productor. (¢/Kg).	63
Gráfico 22	Costa Rica. Precios promedios mensuales de tomate de primera a nivel de productor. (¢/Kg).	64
Gráfico 23	Costa Rica. Precios promedios mensuales de yuca a nivel de productor. (¢/Kg).	65
Gráfico 24	Precio pagado al productor de arroz granza seca y limpia. (colones por saco de 73,6 kg)	67
Gráfico 25	Precio internacional de maíz.	70
Gráfico 26	Precio internacional promedio de trigo SRW.	70
Gráfico 27	Precio internacional de azúcar.	71
Gráfico 28	Precio internacional de carne de vacuno.	71
Gráfico 29	Evolución del índice de precios de productos básicos, países de ingresos bajos y medios (2010=100).	72
Comercio Exterior		
Gráfico 1.	Costa Rica. Balanza comercial nacional y de cobertura agropecuaria, 2012-2015.	75
Gráfico 2.	Costa Rica. Balanza comercial de cobertura agropecuaria, según sector, 2015.	78

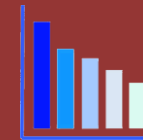
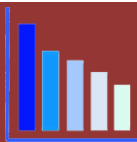
Índice de Gráficos



Gráfico 3.	Costa Rica. Balanza comercial de cobertura agropecuaria, según zona económica, 2015.	78
Gráfico 4	Costa Rica. Balanza comercial relativa total. 2012-2015.	79
Gráfico 5	Costa Rica. Balanza comercial relativa cobertura agropecuaria, 2012-2015.	80
Gráfico 6	Costa Rica. Coeficiente de apertura económica, 2012-2015.	81
Gráfico 7	Costa Rica. Coeficiente de apertura económica del sector agroalimentario, 2012-2015.	82
Gráfico 8	Costa Rica. Coeficiente de orientación de las exportaciones, 2012-2015.	83
Gráfico 9	Costa Rica. Coeficiente de orientación de las exportaciones de cobertura agropecuaria, 2012-2015.	84
Gráfico 10	Costa Rica. Coeficiente de penetración de las importaciones, 2012-2015.	85
Gráfico 11	Costa Rica. Coeficiente de penetración de las importaciones de cobertura agropecuaria, 2012-2015.	86
Gráfico 12.	Costa Rica. Participación del valor de las exportaciones de cobertura agropecuaria dentro del total de las exportaciones nacionales, 2015.	87
Gráfico 13.	Costa Rica. Participación de los principales productos en el valor de las exportaciones de cobertura agropecuaria, 2015.	88
Gráfico 14.	Costa Rica. Participación de los principales países destino en las exportaciones de cobertura agropecuaria, 2015.	91
Gráfico 15.	Costa Rica. Participación de los principales productos en el valor de las exportaciones del sector agrícola, 2015.	92
Gráfico 16.	Costa Rica. Participación de los principales productos en el valor de las exportaciones del sector pecuario, 2015.	95
Gráfico 17.	Costa Rica. Participación de los principales productos en el valor de las exportaciones del sector pesca, 2015.	98
Gráfico 18.	Costa Rica. Participación de los principales productos en el valor de las exportaciones de la industria alimentaria, 2015.	101
Gráfico 19.	Costa Rica. Participación de los principales productos en el valor de las exportaciones de la industria agromanufacturera, 2015.	104



Índice de Gráficos

Gráfico 20. Costa Rica. Participación de los principales productos en el valor de las exportaciones de la industria química, maquinaria y equipos, 2015.	106
Gráfico 21. Costa Rica. Participación del valor de las importaciones de cobertura agropecuaria dentro del total de las importaciones nacionales, 2015.	107
Gráfico 22. Costa Rica. Participación de los principales productos en el valor de las importaciones de cobertura agropecuaria, 2015.	108
Gráfico 23. Costa Rica. Participación de los principales países de origen de las importaciones de cobertura agropecuaria, 2015.	111
Gráfico 24. Costa Rica. Participación de los principales productos en el valor de las importaciones del sector agrícola, 2015.	112
Gráfico 25. Costa Rica. Participación de los principales productos en el valor de las importaciones del sector pecuario, 2015.	115
Gráfico 26. Costa Rica. Participación de los principales productos en el valor de las importaciones del sector pesca, 2015.	118
Gráfico 27. Costa Rica. Participación de los principales productos en el valor de las importaciones de la industria alimentaria, 2015.	121
Gráfico 28. Costa Rica. Participación de los principales productos en el valor de las importaciones de la industria agromanufacturera, 2015.	124
Gráfico 29. Costa Rica. Participación de los principales productos en el valor de las importaciones de la industria química, maquinaria y equipos, 2015.	126
Gráfico 30. Costa Rica. Balanza comercial con México de productos de cobertura agropecuaria, según sector, 2015.	128
Gráfico 31. Costa Rica. Balanza comercial con Canadá de productos de cobertura agropecuaria, según sector, 2015.	130
Gráfico 32. Costa Rica. Balanza comercial con Chile de productos de cobertura agropecuaria, según sector, 2015.	132
Gráfico 33. Costa Rica. Balanza comercial con República Dominicana de productos de cobertura agropecuaria, según sector, 2015.	134
Gráfico 34. Costa Rica. Balanza comercial con Centroamérica de productos de cobertura agropecuaria, según sector, 2015.	136
Gráfico 35. Costa Rica. Balanza comercial con la Comunidad del Caribe (CARICOM) de productos de cobertura agropecuaria, según sector, 2015.	138
Gráfico 36. Costa Rica. Balanza comercial con Estados Unidos de productos de cobertura agropecuaria, según sector, 2015.	140

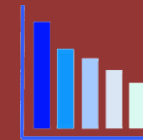
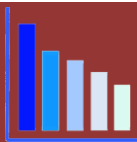
Índice de Gráficos



Gráfico 37	Costa Rica. Balanza comercial con Panamá de productos de cobertura agropecuaria, según sector, 2015.	143
Gráfico 38	Costa Rica. Balanza comercial con la Unión Europea de productos de cobertura agropecuaria, según sector, 2015.	145
Gráfico 39	Costa Rica. Balanza comercial con China de productos de cobertura agropecuaria, según sector, 2015.	147
Gráfico 40	Costa Rica. Balanza comercial con Singapur de productos de cobertura agropecuaria, según sector, 2015.	149
Gráfico 41	Costa Rica. Balanza comercial con Perú de productos de cobertura agropecuaria, según sector, 2015.	150
Gráfico 42	Costa Rica. Participación de las exportaciones e importaciones de cobertura agropecuaria, según tratado comercial. 2015.	152
Gráfico 43	Costa Rica. Evolución del arancel promedio, según sector económico, 2012-2015.	153

Crédito

Gráfico 1.	Costa Rica. Colocaciones efectivas del crédito agropecuario nacional, en Bancos Estatales y Privados, 2012-2015. (millones de colones corrientes).	158
Gráfico 2.	Costa Rica. Saldo de colocaciones agropecuarias, 2012-2015. (millones de colones constantes).	161
Gráfico 3.	Costa Rica. Tasa de variación anual del saldo de colocaciones total y agropecuario, 2012-2015.	161

Población y Empleo

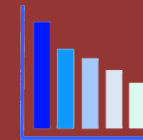
Gráfico 1.	Costa Rica. Población total y rural, 2012-2015.	170
------------	---	-----

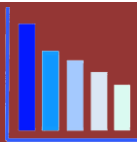

Índice de Gráficos

Gráfico 2.	Costa Rica. Población económicamente activa total y Agropecuaria. 2012-2015.	170
Gráfico 3	Costa Rica. Población Ocupada Total, del Sector Agropecuario y participación del Sector, 2012-2015.	171
Gráfico 4.	Costa Rica. Población ocupada (PO) del sector agropecuario, según sexo, 2012-2015.	171
Gráfico 5.	Costa Rica. Desempleo Abierto Total y Agropecuario, 2012-2015.	171
Gráfico 6	Costa Rica. Fuerza de trabajo, población ocupada y desocupada del sector agropecuario según trimestre, 2012-2015.	174
Gráfico 7.	Costa Rica: Participación de la población ocupada según rama de actividad. 2015.	176
Gráfico 8.	Costa Rica: Crecimiento de la población ocupada según rama de actividad, 2015-2014. (porcentaje)	176
Gráfico 9	Costa Rica: Productividad de la mano de obra directa del sector agropecuario, 2012-2015.	177

Salarios y Pobreza

Gráfico 1.	Costa Rica. Porcentaje de hogares en pobreza total y pobreza extrema, según zona. 2015.	183
Gráfico 2.	Costa Rica. Porcentaje de hogares en pobreza total y pobreza extrema, según región. 2015.	183

ACRÓNIMOS

BCCR	Banco Central de Costa Rica
CANAPALMA	Cámara Nacional de Productores de Palma
CANAVI	Cámara Nacional de Avicultores de Costa Rica
CENADA	Centro Nacional de Abastecimiento y Distribución de Alimentos
CNP	Consejo Nacional de Producción
COMEX	Ministerio de Comercio Exterior
CONARROZ	Corporación Arrocera Nacional
CORBANA	Corporación Bananera Nacional
CORFOGA	Corporación Ganadera
DIECA	Dirección de Investigación y Extensión de la Caña de Azúcar
ICAFE	Instituto del Café de Costa Rica
INCOPESCA	Instituto Costarricense de Pesca y Acuicultura
INEC	Instituto Nacional de Estadística y Censos
LAICA	Liga Agrícola Industrial de la Caña de Azúcar
MAG	Ministerio de Agricultura y Ganadería
SEPSA	Secretaría Ejecutiva de Planificación Sectorial Agropecuaria
SIA	Sistema de Información Agroalimentaria
VAA	Valor Agregado Agropecuario
VBP	Valor Bruto de la Producción

Principales Indicadores

Principales Indicadores

Cuadro 1
Costa Rica. Principales indicadores, 2012-2015.

Indicadores	2012	2013	2014	2015
Tipo de cambio (colones por dólar)	502,9	499,8	533,0	534,6
	Variación anual			
PIB	5,2%	3,4%	3,5%	2,8%
	Variación anual			
Indicadores sectoriales				
Valor Agregado Agropecuario, VAA (colones 1991)	5,0%	-0,3%	3,7%	-4,1%
	Participación			
Valor Agregado Agropecuario / PIB (a precios básicos)	6,1%	5,6%	5,5%	5,2%
Valor Agregado Agroindustrial/PIB (a precios básicos)	5,9%	6,1%	5,2%	N.D
Valor Agregado Agroalimentario (VAA+Agroindustria)/PIB (a precios básicos)	11,4%	11,2%	10,2%	N.D
Exportaciones cobertura agropecuaria / exportaciones totales	37,7%	37,8%	40,1%	45,7%
Importaciones cobertura agropecuaria / importaciones totales	12,5%	12,3%	13,7%	14,5%
	Participación			
Indicadores sociales				
Población rural / población total	27,3%	27,3%	27,3%	27,3%
Fuerza de trabajo sector agropecuario/ Fuerza de trabajo total	10,2%	9,7%	10,9%	12,0%
Población ocupada sector agropecuario / población ocupada total	10,2%	9,9%	11,1%	12,3%
Tasa desempleo abierto total	10,3%	10,2%	9,4%	9,6%
Tasa desempleo abierto total agropecuario	9,9%	8,0%	8,1%	7,7%

N.D. Datos no disponible

Fuente: Sepsa, con información del Banco Central de Costa Rica - BCCR y del Instituto Nacional de Estadística y Censos - INEC

Indicadores Macroeconómicos

Indicadores Macroeconómicos

1. Producto Interno Bruto, colones de 1991	5
2. Producto Interno Bruto, colones corrientes	6
3. Participación del Valor Agregado Agropecuario en el PIB	8
4. Producto Interno Bruto según sector, colones corrientes	9
5. Valor Agregado Agropecuario, colones de 1991	10
6. Valor Agregado Agropecuario, colones corrientes	11
7. Valor Agregado Industria Manufacturera, colones corrientes	12
8. Valor Agregado Agroalimentario	13
9. Valor Bruto de la Producción Agropecuaria, colones de 1991	14
10. Valor Bruto de la Producción Agropecuaria, colones corrientes	15

1. Producto Interno Bruto, colones de 1991

Cuadro 1
Costa Rica. Producto Interno Bruto según rama de actividad económica, 2012-2015.
 (millones de colones de 1991)^{1/}

Rama de actividad económica	2012	2013	2014	2015a/	Variación % 2015/14
Producto Interno Bruto a precios de mercado	2.395.294	2.477.626	2.564.402	2.637.132	2,8
Menos: impuestos sobre los productos (netos de subvenciones)	212.084	217.596	224.476	234.994	4,7
Producto Interno Bruto a precios básicos	2.183.210	2.260.030	2.339.926	2.402.138	2,7
Agricultura, silvicultura y pesca	212.061	211.484	219.379	210.349	-4,1
Extracción de minas y canteras	1.554	1.597	1.630	1.698	4,2
Industria manufacturera	504.897	526.256	538.717	538.815	0,0
Construcción	98.791	102.376	105.588	110.308	4,5
Electricidad y agua	63.956	62.343	63.129	65.438	3,7
Comercio, restaurantes y hoteles	358.506	372.286	385.933	400.188	3,7
Transporte, almacenaje y comunicaciones	391.088	410.024	433.897	455.645	5,0
Servicios financieros y seguros	128.979	138.170	148.157	159.548	7,7
Actividades Inmobiliarias	103.696	107.601	111.797	117.946	5,5
Otros Servicios prestados a empresas	144.975	154.604	160.688	173.650	8,1
Servicios de administración pública	44.374	45.212	46.068	46.422	0,8
Servicios comunales, sociales y personales	219.888	227.539	234.738	241.477	2,9
Menos: Servicios de intermediación financiera medidos indirectamente	89.555	99.461	109.795	119.344	8,7

^{1/} En el segundo semestre del 2016 el BCCR publicará las nuevas cuentas nacionales (año referencia 2012), serie de tiempo desde el año 2000
 a/ Preliminar.

Fuente: Sepsa, con base en información del Banco Central de Costa Rica (BCCR)

2. Producto Interno Bruto, colones corrientes

Cuadro 2
Costa Rica. Producto Interno Bruto según rama de actividad económica, 2012-2015.
(millones de colones corrientes)^{1/}

Rama de actividad económica	2012	2013	2014	2015a/	Variación % 2015/14
Producto Interno Bruto a precios de mercado	22.781.773	24.606.875	26.675.006	28.098.969	5,3
Menos: impuestos sobre los productos (netos de subvenciones)	2.031.580	2.155.550	2.316.937	2.469.206	6,6
Producto Interno Bruto a precios básicos	20.750.193	22.451.325	24.358.070	25.629.763	5,2
Agricultura, silvicultura y pesca	1.258.563	1.259.093	1.328.096	1.333.036	0,4
Extracción de minas y canteras	31.835	31.609	35.002	37.595	7,4
Industria manufacturera	3.499.379	3.671.195	3.901.471	3.914.612	0,3
Construcción	1.171.228	1.286.984	1.420.092	1.548.163	9,0
Electricidad y agua	536.666	616.372	605.655	630.659	4,1
Comercio, restaurantes y hoteles	3.550.363	3.777.527	4.177.689	4.347.459	4,1
Transporte, almacenaje y comunicaciones	2.136.158	2.386.947	2.608.440	2.788.874	6,9
Servicios financieros y seguros	1.452.935	1.497.842	1.682.532	1.839.540	9,3
Actividades Inmobiliarias	635.982	692.695	746.568	810.830	8,6
Otros Servicios prestados a empresas	1.651.249	1.859.323	2.081.352	2.276.463	9,4
Servicios de administración pública	1.049.740	1.157.597	1.256.825	1.316.532	4,8
Servicios comunales, sociales y personales	4.857.237	5.351.740	5.825.773	6.233.947	7,0
Menos: Servicios de intermediación financiera medidos indirectamente (SIFMI)	1.081.142	1.137.599	1.311.425	1.447.946	10,4

^{1/} En el segundo semestre del 2016 el BCCR publicará las nuevas cuentas nacionales (año referencia 2012), serie de tiempo desde el año 2000 a/ Preliminar.

Fuente: Sepsa, con base en información del Banco Central de Costa Rica (BCCR)

2. Producto Interno Bruto, colones corrientes

Cuadro 3
Costa Rica. Participación relativa de las ramas de la actividad económica en el PIB
en colones corrientes, 2012-2015
(porcentajes)^{1/}

Rama de actividad económica	2012	2013	2014	2015a/
Producto Interno Bruto a precios de mercado	100,0	100,0	100,0	100,0
Menos: impuestos sobre los productos (netos de subvenciones)	8,9	8,8	8,7	8,8
Producto Interno Bruto a precios básicos	91,1	91,2	91,3	91,2
Agricultura, silvicultura y pesca	5,5	5,1	5,0	4,7
Extracción de minas y canteras	0,1	0,1	0,1	0,1
Industria manufacturera	15,4	14,9	14,6	13,9
Construcción	5,1	5,2	5,3	5,5
Electricidad y agua	2,4	2,5	2,3	2,2
Comercio, restaurantes y hoteles	15,6	15,4	15,7	15,5
Transporte, almacenaje y comunicaciones	9,4	9,7	9,8	9,9
Servicios financieros y seguros	6,4	6,1	6,3	6,5
Actividades Inmobiliarias	2,8	2,8	2,8	2,9
Otros Servicios prestados a empresas	7,2	7,6	7,8	8,1
Servicios de administración pública	4,6	4,7	4,7	4,7
Servicios comunales, sociales y personales	21,3	21,7	21,8	22,2
Menos: Servicios de intermediación financiera medidos indirectamente (SIFMI)	4,7	4,6	4,9	5,2

^{1/} En el segundo semestre del 2016 el BCCR publicará las nuevas cuentas nacionales (año referencia 2012), serie de tiempo desde el año 2000

a/ Preliminar.

Fuente: Sepsa, con base en información del Banco Central de Costa Rica (BCCR)

Gráfico 1
Costa Rica. Participación relativa de las ramas de actividad económica en el PIB en colones corrientes, 2015.
(porcentajes)

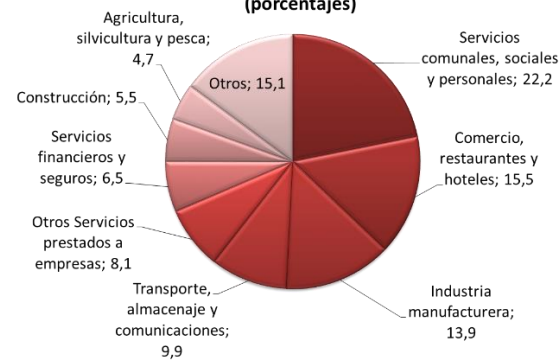

Fuente: Sepsa, con información del BCCR

3. Participación Valor Agregado Agropecuario en el PIB

Cuadro 4
Costa Rica. Participación del Valor Agregado Agropecuario (VAA) en el PIB y variación anual del VAA y del PIB, 2012-2015.
(porcentajes)^{1/}

Año	Valor Agregado Agropecuario/PIB		Variación			
	precios constantes	precios corrientes	Valor Agregado		PIB	
			precios constantes	precios corrientes	precios constantes	precios corrientes
2012	8,9	5,5	5,0	3,8	5,2	9,3
2013	8,5	5,1	-0,3	0,0	3,4	8,0
2014	8,6	5,0	3,7	5,5	3,5	8,4
2015	8,0	4,7	-4,1	0,4	2,8	5,3

^{1/} En el segundo semestre del 2016 el BCCR publicará las nuevas cuentas nacionales (año referencia 2012), serie de tiempo desde el año 2000

Fuente: Sepsa, con base en información del Banco Central de Costa Rica (BCCR)

Gráfico 2
Costa Rica. PIB, Valor Agregado Agropecuario (VAA) y participación del VAA en el PIB, 2012-2015.

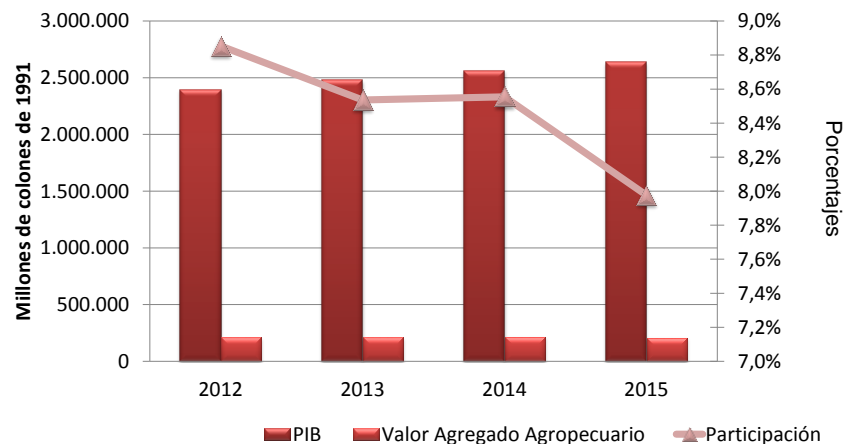

Fuente: Sepsa, con información del BCCR

3. Participación Valor Agregado Agropecuario en el PIB

Cuadro 5
Costa Rica. Participación relativa en el PIB y variación anual según actividad económica, 2012-2015.
(porcentajes a precios básicos)

Sector de actividad económica	2012	2013	2014	2015a/
Participación relativa				
Sector Primario 1/	9,8%	9,4%	9,4%	8,8%
Industria Manufacturera 2/	27,7%	27,8%	27,5%	27,0%
Servicios	62,6%	62,8%	63,0%	64,1%
Total	100,0%	100,0%	100,0%	100,0%
Variación anual				
Sector Primario 1/	5,6%	-0,3%	3,7%	-4,1%
Industria Manufacturera	8,4%	4,1%	2,5%	0,7%
Servicios	10,9%	3,8%	4,0%	4,5%

1/ Incluye actividades de agricultura, silvicultura y pesca y la extracción de minas y canteras

2/ Incluye la industria Manufacturera más la industria de la Construcción

Fuente: Sepsa, con base en información del BCCR

Gráfico 3
Costa Rica: Participación relativa en el PIB según sector de actividad económica, 2015.

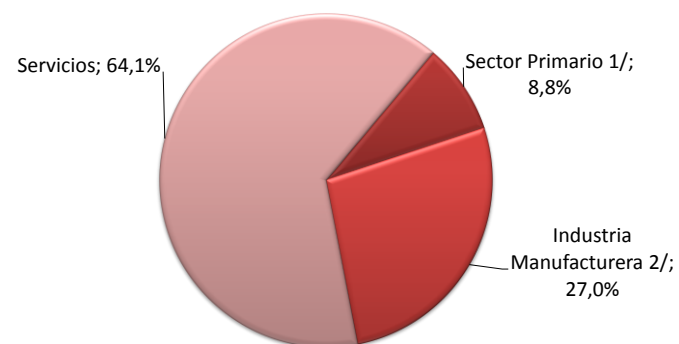

1/ Incluye actividades de agricultura, silvicultura y pesca

2/ Incluye manufactura más construcción

Fuente: Sepsa, con información del BCCR

5. Valor Agregado Agropecuario, colones de 1991

Cuadro 6
Costa Rica. Valor Agregado de las actividades primarias del sector agropecuario, 2012-2015.
(millones de colones de 1991)^{1/}

Actividades	2012	2013	2014	2015a/	Variación % 2015/14	Participación % 2015
Agrícolas	160.629	159.738	168.320	159.345	-5,3	75,8
Café	11.981	9.008	8.758	8.837	0,9	4,2
Banano	30.247	29.745	30.637	28.186	-8,0	13,4
Caña de azúcar	7.615	8.245	8.411	8.537	1,5	4,1
Cacao	282	205	205	176	-14,3	0,1
Arroz	3.464	3.340	2.874	2.569	-10,6	1,2
Maíz	221	196	133	102	-23,1	0,0
Frijol	555	663	718	760	5,9	0,4
Tabaco	12	14	14	14	0,0	0,0
Papa	1.443	1.064	1.325	1.707	28,8	0,8
Cebolla	1.194	1.236	1.341	1.580	17,9	0,8
Tomate	1.305	1.498	1.288	1.415	9,9	0,7
Repollo	280	274	268	271	1,0	0,1
Zanahoria	308	325	325	318	-2,1	0,2
Chayote	2.163	2.328	2.126	1.943	-8,6	0,9
Piña	62.103	64.929	71.603	65.528	-8,5	31,2
Melón	7.306	6.826	8.482	8.355	-1,5	4,0
Naranja	3.031	3.031	3.031	3.031	0,0	1,4
Palmito	812	569	455	409	-10,0	0,2
Palma Africana	4.441	5.211	5.437	5.166	-5,0	2,5
Marginata	2.697	2.825	2.525	2.534	0,3	1,2
Flores y Follajes	5.420	5.303	5.058	5.077	0,4	2,4
Yuca	3.372	3.317	3.649	3.638	-0,3	1,7
Platano	356	370	375	337	-10,1	0,2
Otros	10.021	9.216	9.281	8.856	-4,6	4,2
Pecuarios	39.812	40.000	39.979	40.326	0,9	19,2
Ganado vacuno	9.291	9.163	8.800	8.518	-3,2	4,0
Porcinos	3.789	3.631	3.643	3.854	5,8	1,8
Pollos	5.071	4.974	5.088	5.250	3,2	2,5
Leche	20.299	20.774	20.980	21.236	1,2	10,1
Huevos	1.362	1.459	1.469	1.468	-0,1	0,7
Madera	4.821	4.875	4.533	4.216	-7,0	2,0
Pesca	4.977	5.113	4.767	4.713	-1,1	2,2
Mejoras agrícolas^{1/}	1.822	1.758	1.779	1.748	-1,7	0,8
TOTAL AGROPECUARIO	212.061	211.484	219.379	210.348	-4,1	100,0

^{1/} En el segundo semestre del 2016 el BCCR publicará las nuevas cuentas nacionales (año referencia 2012), serie de tiempo desde el año 2000

a/ Preliminar.

Fuente: Sepsa, con base en información del Banco Central de Costa Rica (BCCR)

Gráfico 4
Costa Rica. Participación relativa de las actividades en el VAA en colones constantes, 2012-2015.

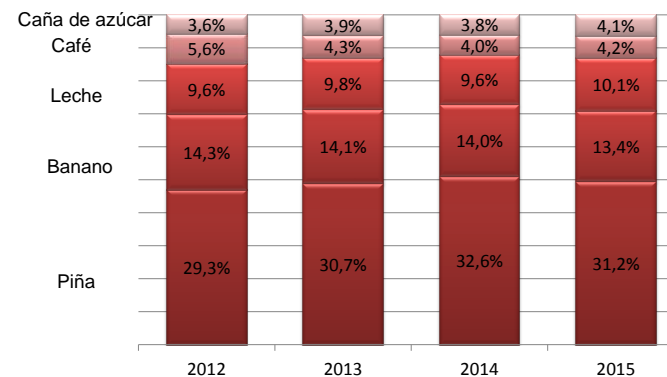

Fuente: Sepsa, con información del BCCR

Gráfico 5
Costa Rica. Participación relativa de los productos agrícolas de oferta exportable en el VAA, 2012-2015.

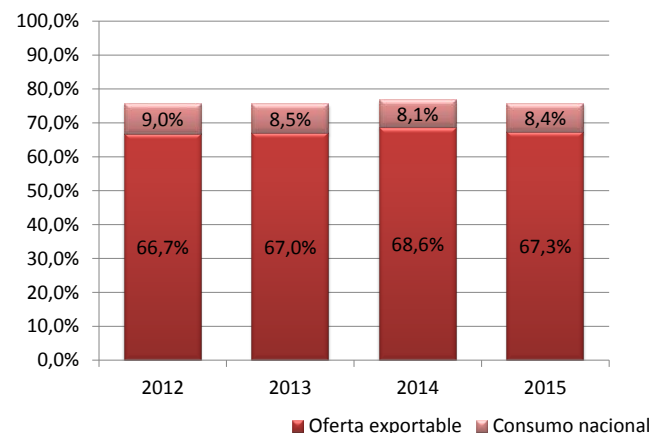

6. Valor Agregado Agropecuario, colones corrientes

Cuadro 7
Costa Rica. Valor Agregado de las actividades primarias del sector agropecuario, 2012-2015.
(millones de colones corrientes)^{1/}

Actividades	2012	2013	2014	2015a/	Variación % 2015/14	Participación % 2015
Agrícolas	774.765	759.275	818.277	806.951	-1,4	60,5
Café	148.610	89.470	97.822	113.619	16,1	8,5
Banano	171.729	184.975	196.240	177.556	-9,5	13,3
Caña de azúcar	51.602	88.564	91.965	93.318	1,5	7,0
Cacao	2.907	2.369	2.058	1.785	-13,3	0,1
Arroz	36.826	35.720	30.250	26.595	-12,1	2,0
Maíz	2.281	2.011	1.231	931	-24,4	0,1
Frijol	3.559	5.014	6.160	6.120	-0,7	0,5
Tabaco	154	209	228	244	6,9	0,0
Papa	11.749	22.720	27.664	37.815	36,7	2,8
Cebolla	8.023	8.986	10.924	11.566	5,9	0,9
Tomate	8.439	10.151	9.177	9.732	6,0	0,7
Repollo	2.391	3.021	3.137	3.318	5,7	0,2
Zanahoria	3.010	3.095	3.931	4.120	4,8	0,3
Chayote	4.950	6.078	6.563	6.569	0,1	0,5
Piña	68.002	65.015	77.458	72.235	-6,7	5,4
Melón	17.473	14.813	19.155	18.323	-4,3	1,4
Naranja	25.113	29.588	31.769	31.307	-1,5	2,3
Palmito	22.914	17.000	12.212	12.103	-0,9	0,9
Palma Africana	41.663	40.421	46.053	35.165	-23,6	2,6
Marginata	10.978	9.414	9.389	9.615	2,4	0,7
Flores y Follajes	17.162	15.908	16.648	16.678	0,2	1,3
Yuca	42.980	40.927	49.242	51.135	3,8	3,8
Platano	4.505	5.276	5.163	4.781	-7,4	0,4
Otros	67.745	58.526	63.837	62.324	-2,4	4,7
Pecuarios	366.059	379.902	391.608	412.411	5,3	30,9
Ganado vacuno	78.644	90.340	90.113	97.088	7,7	7,3
Porcinos	7.155	8.802	9.515	8.588	-9,7	0,6
Pollos	100.581	104.153	108.274	110.397	2,0	8,3
Leche	146.671	144.127	150.400	156.579	4,1	11,7
Huevos	33.008	32.479	33.306	39.758	19,4	3,0
Madera	67.724	68.239	66.564	61.298	-7,9	4,6
Pesca	28.583	29.147	27.996	28.263	1,0	2,1
Mejoras agrícolas 1/	21.432	22.531	23.651	24.113	2,0	1,8
TOTAL	1.258.563	1.259.093	1.328.096	1.333.036	0,4	100,0

1/ En el segundo semestre del 2016 el BCCR publicará las nuevas cuentas nacionales (año referencia 2012), serie de tiempo desde el año 2000

a/ Preliminar.

Fuente: Sepsa, con base en información del Banco Central de Costa Rica (BCCR)

Gráfico 6
Costa Rica. Participación relativa de los subsectores en el VAA en colones corrientes, 2015.

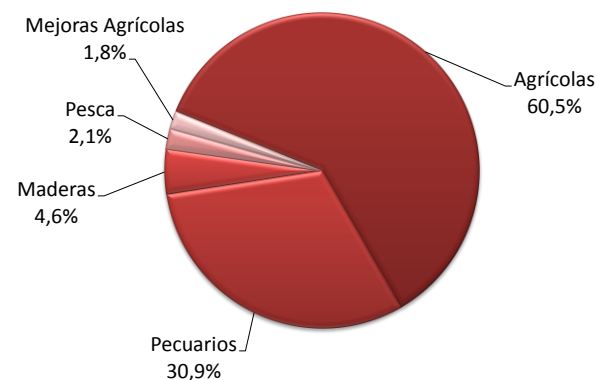

Fuente: Sepsa, con información del BCCR

7. Valor Agregado Industria Manufacturera, colones corrientes

Cuadro 8
Costa Rica. Valor Agregado de las actividades agroindustriales, 2011-2014
(millones de colones corrientes)1/

Actividades	2011	2012	2013	2014	Participación % 2014
Agroindustria 1/	1.274.482	1.336.627	1.506.580	1.396.319	100,0
Café	40.861	21.844	8.551	12.592	0,9
Cárnicos	134.885	144.205	146.186	137.846	9,9
Lácteos	144.775	156.750	168.774	181.158	13,0
Frutas y legumbres	34.839	40.518	41.498	47.806	3,4
Pescado, crustáceos y otros productos marinos	48.516	52.087	51.428	53.441	3,8
Aceites y grasas vegetales y animales	68.615	70.338	66.281	64.286	4,6
Molinería, excepto beneficiado de café	68.172	63.107	62.105	62.323	4,5
Panadería	78.127	79.754	80.502	85.225	6,1
Azúcar	78.157	99.720	69.395	48.247	3,5
Cacao, chocolate y artículos de confitería	15.627	17.468	19.134	24.494	1,8
Productos alimenticios diversos	129.492	132.628	133.638	31.379	2,2
Alimentación animal	20.896	22.105	23.402	25.312	1,8
Bebidas y tabaco	266.965	289.128	485.371	456.855	32,7
Curtidurías y talleres de acabado	1.909	1.354	732	221	0,0
Aserraderos, talleres de acepilladura y otros	4.356	4.154	3.249	4.322	0,3
Productos de madera y de corcho	33.529	33.225	23.606	31.364	2,2
Envases y cajas de papel y cartón	63.544	66.335	84.263	90.905	6,5
Artículos de pulpa, papel y cartón	41.219	41.908	38.465	38.544	2,8
Resto Industria Manufacturera	2.011.495	2.162.752	2.164.614	2.505.152	
TOTAL	3.285.977	3.499.379	3.671.195	3.901.471	

1/ En el segundo semestre del 2016 el BCCR publicará las nuevas cuentas nacionales (año referencia 2012), serie de tiempo desde el año 2000

a/ Preliminar.

Fuente: Sepsa, con base en información del Banco Central de Costa Rica (BCCR)

8. Valor Agregado Agroalimentario

Cuadro 9
Costa Rica . PIB a precios básicos y Valor Agregado Agroalimentario, 2011-2014
 (millones de colones corrientes)^{1/}

Concepto	2011	2012	2013	2014	Variación % 2014/13
Producto Interno Bruto	20.852.225	22.781.773	24.606.875	26.675.006	8,4
Valor Agregado Agroalimentario (VAA+Agroindustria)	2.487.394	2.595.190	2.765.673	2.724.415	-1,5
Valor Agregado Agropecuario (VAA)	1.212.912	1.258.563	1.259.093	1.328.096	5,5
Valor Agregado Agroindustria	1.274.482	1.336.627	1.506.580	1.396.319	-7,3
Relación Valor Agregado Agroalimentario/PIB	11,9%	11,4%	11,2%	10,2%	

1/ En el segundo semestre del 2016 el BCCR publicará las nuevas cuentas nacionales (año referencia 2012), serie de tiempo desde el año 2000

a/ Preliminar.

Fuente: Sepsa, con base en información del Banco Central de Costa Rica (BCCR)

Gráfico 7
Costa Rica: Crecimiento del Valor Agregado Agroalimentario por año, 2012 - 2014.

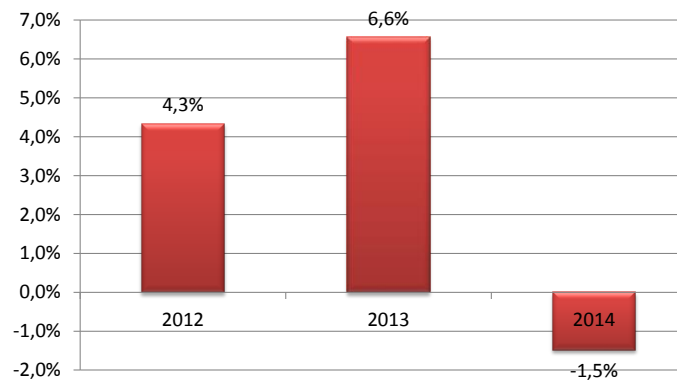

Fuente: Sepsa, con información del BCCR

9. Valor Bruto de la Producción Agropecuaria, colones de 1991

Cuadro 10

Costa Rica. Valor Bruto de la producción (VBP) de las actividades primarias del sector agropecuario. 2012-2015. (millones de colones de 1991)^{1/}

Actividades	2012	2013	2014	2015a/	Variación % 2015/14	Participación % 2015
Agrícolas	265.489	265.125	278.847	262.666	-5,8	72,2
Café	17.898	13.802	13.419	13.539	0,9	3,7
Banano	59.470	58.396	60.148	55.336	-8,0	15,2
Caña de azúcar	11.145	11.898	12.138	12.320	1,5	3,4
Cacao	286	208	208	178	-14,3	0,0
Arroz	8.113	8.717	7.501	6.704	-10,6	1,8
Maíz	377	324	219	169	-23,1	0,0
Frijol	967	1.065	1.153	1.222	5,9	0,3
Tabaco	15	18	18	18	0,0	0,0
Papa	2.451	1.804	2.246	2.893	28,8	0,8
Cebolla	1.408	1.452	1.575	1.857	17,9	0,5
Tomate	1.492	1.697	1.459	1.603	9,9	0,4
Repollo	352	344	337	340	1,0	0,1
Zanahoria	425	447	447	437	-2,1	0,1
Chayote	2.530	2.729	2.493	2.278	-8,6	0,6
Piña	107.472	112.411	123.966	113.448	-8,5	31,2
Melón	8.861	8.394	10.430	10.274	-1,5	2,8
Naranja	4.449	4.449	4.449	4.449	0,0	1,2
Palmito	1.346	1.068	854	769	-10,0	0,2
Palma Africana	5.292	6.210	6.480	6.156	-5,0	1,7
Marginata	3.493	3.646	3.259	3.270	0,3	0,9
Flores y Follajes	9.932	9.540	9.099	9.132	0,4	2,5
Yuca	3.497	3.440	3.784	3.772	-0,3	1,0
Platano	1.039	1.106	1.122	1.009	-10,1	0,3
Otros	13.179	11.960	12.045	11.493	-4,6	3,2
Pecuarios	79.259	79.443	79.715	80.815	1,4	22,2
Ganado vacuno	12.964	12.768	12.261	11.869	-3,2	3,3
Porcinos	10.164	9.599	9.633	10.190	5,8	2,8
Pollos	15.391	15.068	15.413	15.904	3,2	4,4
Leche	35.435	36.284	36.644	37.091	1,2	10,2
Huevos	5.304	5.724	5.764	5.761	-0,1	1,6
Madera	5.954	6.023	5.601	5.209	-7,0	1,4
Pesca	9.118	9.383	8.750	8.650	-1,1	2,4
Mejoras agrícolas 1/	6.766	6.322	6.397	6.286	-1,7	1,7
TOTAL	366.586	366.296	379.311	363.626	-4,1	100,0

1/ En el segundo semestre del 2016 el BCCR publicará las nuevas cuentas nacionales (año referencia 2012), serie de tiempo desde el año 2000

a/ Preliminar.

Fuente: Sepsa, con base en información del Banco Central de Costa Rica (BCCR)

Gráfico 8
Costa Rica. Participación relativa de las principales actividades en el VBP en colones constantes, 2012-2015.

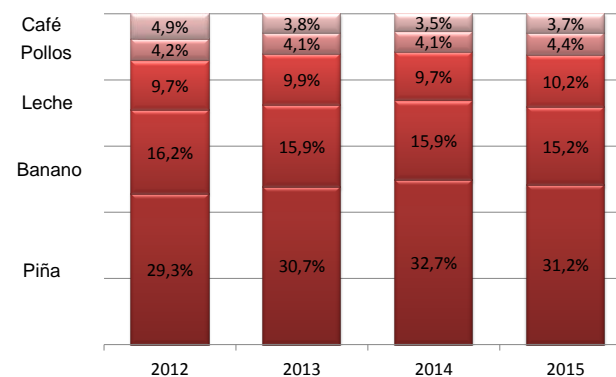

Fuente: Sepsa, con información del BCCR

10. Valor Bruto de la Producción Agropecuaria, colones corrientes

Cuadro 11

Costa Rica. Valor Bruto de la producción (VBP) de las actividades primarias del sector agropecuario, 2012-2015.

(millones de colones corrientes)^{1/}

Actividades	2012	2013	2014	2015a/	Variación % 2015/14	Participación % 2015
Agrícolas	1.654.468	1.664.550	1.823.013	1.761.911	-3,4	62,5
Café	203.088	133.587	146.056	169.642	16,1	6,0
Banano	402.157	414.667	439.920	398.035	-9,5	14,1
Caña de azúcar	86.306	127.067	131.946	133.887	1,5	4,8
Cacao	2.951	2.403	2.087	1.810	-13,3	0,1
Arroz	74.040	79.857	67.629	59.456	-12,1	2,1
Maíz	3.947	3.391	2.075	1.570	-24,4	0,1
Frijol	8.046	8.990	11.045	10.973	-0,7	0,4
Tabaco	188	251	274	293	6,9	0,0
Papa	20.720	32.927	40.091	54.802	36,7	1,9
Cebolla	10.588	11.591	14.091	14.919	5,9	0,5
Tomate	10.242	12.103	10.942	11.604	6,0	0,4
Repollo	3.206	3.821	3.967	4.195	5,7	0,1
Zanahoria	3.921	4.056	5.152	5.400	4,8	0,2
Chayote	9.047	10.623	11.471	11.481	0,1	0,4
Piña	411.457	433.069	515.956	481.163	-6,7	17,1
Melón	34.113	31.764	41.073	39.290	-4,3	1,4
Naranja	40.234	45.092	48.415	47.711	-1,5	1,7
Palmito	28.302	22.244	15.979	15.837	-0,9	0,6
Palma Africana	50.849	51.251	58.391	44.586	-23,6	1,6
Marginata	19.098	17.888	17.840	18.270	2,4	0,6
Flores y Follajes	59.193	54.944	57.500	57.604	0,2	2,0
Yuca	45.094	43.066	51.815	53.807	3,8	1,9
Platano	11.927	13.218	12.935	11.977	-7,4	0,4
Otros	115.754	106.681	116.361	113.602	-2,4	4,0
Pecuarios	755.909	788.415	817.884	849.309	3,8	30,1
Ganado vacuno	116.670	130.083	129.756	139.799	7,7	5,0
Porcinos	81.521	84.232	91.060	82.188	-9,7	2,9
Pollos	201.227	207.806	216.028	220.264	2,0	7,8
Leche	294.183	300.098	313.160	326.027	4,1	11,6
Huevos	62.307	66.196	67.880	81.031	19,4	2,9
Madera	84.028	84.733	82.654	76.114	-7,9	2,7
Pesca	58.833	61.795	59.356	59.922	1,0	2,1
Mejoras agrícolas 1/	67.667	66.733	70.051	71.420	2,0	2,5
TOTAL	2.620.905	2.666.228	2.852.957	2.818.677	-1,2	100,0

1/ En el segundo semestre del 2016 el BCCR publicará las nuevas cuentas nacionales (año referencia 2012), serie de tiempo desde el año 2000

a/ Preliminar.

Fuente: Sepsa, con base en información del Banco Central de Costa Rica (BCCR)

Gráfico 9
Costa Rica. Participación relativa de los subsectores en el VPB, 2015.

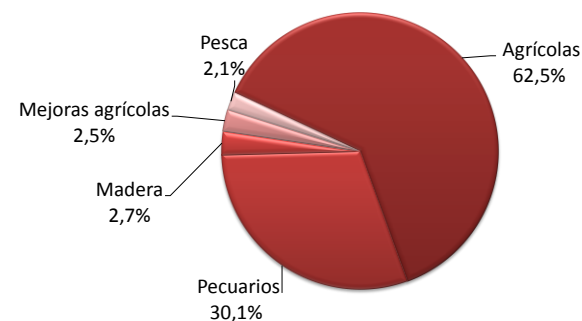

Fuente: Sepsa, con información del BCCR.

Gráfico 10
Costa Rica. Participación del VAA, Agroindustrial y Agroalimentario en el PIB a precios básicos, 2011-2014

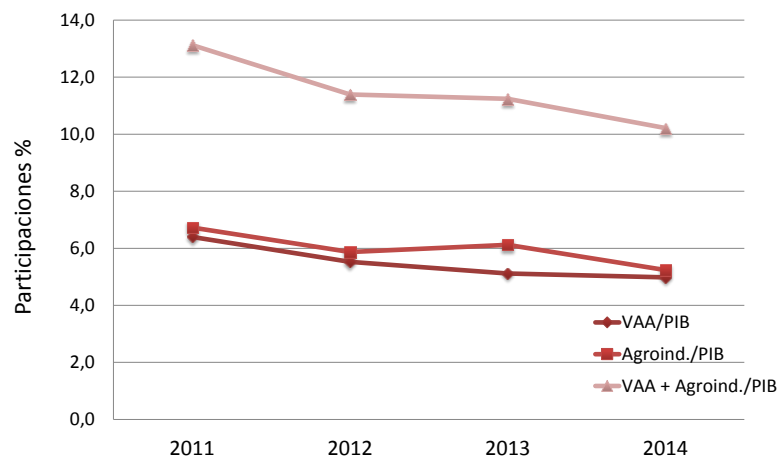

Fuente: Sepsa, con información del BCCR

Gráfico 11
Costa Rica. Comportamiento del Valor Agregado Agroalimentario según principales grupos de productos, 2012-2015

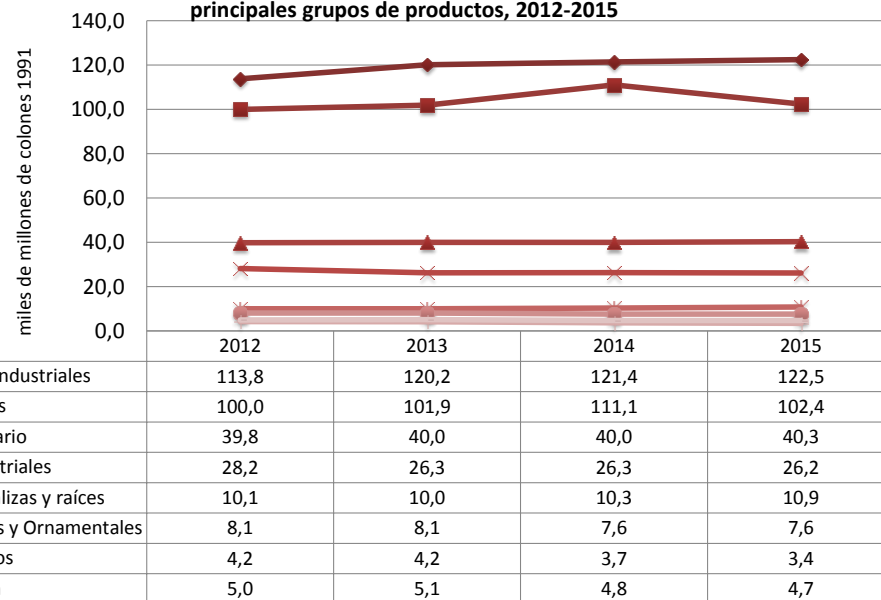

Fuente: Sepsa, con información del BCCR

Superficie y Producción

1. Agrícola	19
2. Pecuario	36
3. Acuicultura	38
4. Agroindustrial	39
5. Equivalencias, Rendimientos y Conversiones	40

1. Agrícola

Cuadro 1
Costa Rica. Área sembrada de las principales actividades agrícolas, 2012-2015.
(hectáreas)

Actividades	2012	2013	2014	2015 ^{a/}	Variación 2015-2014 %	Participación 2015 %	TMC 2012-2015
Cultivos Industriales	249.444	265.734	268.689	251.809	-6,3	54,3	0,3
Café	93.774	93.774	93.774	84.133	-10,3	18,1	-3,6
Palma Aceitera	63.500	74.512	77.750	69.426	-10,7	15,0	3,0
Caña de azúcar	57.600	63.316	63.205	64.676	2,3	13,9	3,9
Naranja	21.000	21.000	21.923	21.923	0,0	4,7	1,4
Palmito	7.000	6.550	5.240	4.716	-10,0	1,0	-12,3
Cacao	4.660	4.660	4.750	4.491	-5,5	1,0	-1,2
Coco	1.500	1.500	1.500	1.500	0,0	0,3	0,0
Macadamia	230	230	315	714	126,7	0,2	45,9
Pimienta	160	160	200	210	5,0	0,0	9,5
Tabaco	20	32	32	20	-37,5	0,0	0,0
Frutas Frescas	115.250	116.574	112.818	114.001	1,0	24,6	-0,4
Banano de exportación	41.426	42.841	42.916	42.930	0,0	9,3	1,2
Piña	45.000	45.000	40.000	40.000	0,0	8,6	-3,9
Plátano	9.000	9.000	10.000	10.000	0,0	2,2	3,6
Melón	4.600	4.579	4.686	5.166	10,2	1,1	3,9
Mango	5.771	5.771	5.771	5.162	-10,6	1,1	-3,6
Banano Dathil	4.000	4.000	4.000	4.000	0,0	0,9	0,0
Aguacate	1.996	1.861	1.888	3.004	59,1	0,6	14,6
Rambután	1.013	1.033	1.216	1.256	3,3	0,3	7,4
Sandía	1.501	1.526	1.260	1.287	2,1	0,3	-5,0
Papaya	800	810	900	1.000	11,1	0,2	7,7
Fresa	143	153	181	196	8,3	0,0	11,1
Granos Básicos	85.539	93.377	84.930	72.083	-15,1	15,5	-5,5
Arroz	56.525	66.398	57.736	44.641	-22,7	9,6	-7,6
Frijol	21.549	20.724	20.970	23.147	10,4	5,0	2,4
Maíz	7.465	6.255	6.224	4.295	-31,0	0,9	-16,8
Hortalizas	8.046	7.822	8.890	9.409	5,8	2,0	5,4
Papa	2.740	2.248	3.392	3.674	8,3	0,8	10,3
Cebolla	1.058	1.287	1.419	1.393	-1,8	0,3	9,6
Tomate	1.019	1.015	900	1.172	30,2	0,3	4,8
Zanahoria	1.090	1.006	954	958	0,4	0,2	-4,2
Repollo	820	880	831	830	-0,1	0,2	0,4
Ayote	334	401	500	499	-0,2	0,1	14,3
Chile dulce	505	505	487	476	-2,3	0,1	-2,0
Chayote	480	480	407	407	0,0	0,1	-5,4
Raíces Tropicales	16.626	17.110	17.535	15.819	-9,8	3,4	-1,6
Yuca	11.650	11.430	11.700	10.517	-10,1	2,3	-3,4
Tiquisque	1.540	2.415	2.500	2.188	-12,5	0,5	12,4
Ñame	2.132	2.032	1.995	1.573	-21,2	0,3	-9,6
Ñampi (Chamol)	580	580	600	697	16,2	0,2	6,3
Malanga	210	120	160	379	136,9	0,1	21,8
Yampi (Papa Chiricana o Papa China)	236	255	270	220	-18,5	0,0	-2,3
Jengibre	153	153	160	180	12,5	0,0	5,6
Camote	125	125	150	65	-56,7	0,0	-19,6
Plantas, flores y follajes	850	850	850	850	0,0	0,2	0,0
Plantas, flores y follajes	850	850	850	850	0,0	0,2	0,0
Total	475.755	501.467	493.713	463.971	-6,0	100,0	-0,8

^{a/} Dato Preliminar

Fuente: Sepsa, con base en información de las instituciones públicas y privadas del Sector Agropecuario y Gerentes de Programas Nacionales

1. Agrícola

Gráfico 1
Costa Rica. Actividades agrícolas con mayor variación porcentual en el área sembrada, 2015-2014.

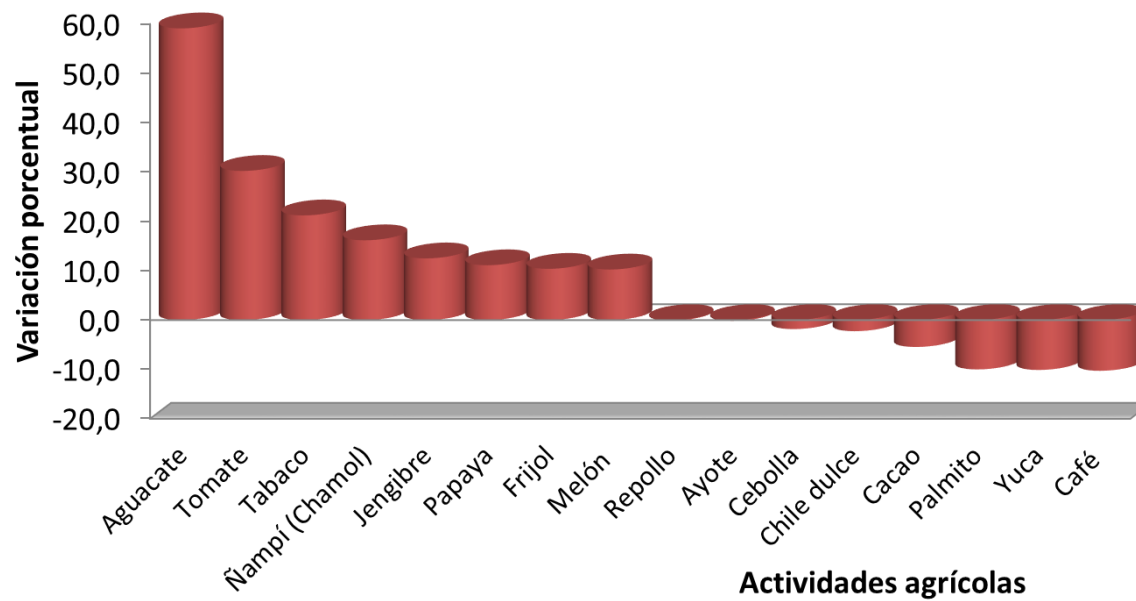

Fuente: Sepsa, con información de las instituciones públicas y privadas del sector agropecuario y Gerentes de Programas Nacionales

Cuadro 2
Costa Rica. Producción de las principales actividades agrícolas, 2012-2015.
 (toneladas métricas)

Actividades	2012	2013	2014	2015a/	Variación 2015-2014 %	Participación 2015 %	TMC 2012-2015
Cultivos Industriales	6.075.059	6.412.274	5.966.763	5.621.091	-5,8	48,4	-2,6
Caña de azúcar	4.005.752	4.411.088	4.344.048	4.265.913	-1,8	36,7	2,1
Palma Aceitera	1.111.250	1.303.960	884.406	816.000	-7,7	7,0	-9,8
Café	666.779	407.695	509.131	310.110	-39,1	2,7	-22,5
Naranja	280.000	280.000	220.000	220.000	0,0	1,9	-7,7
Palmito	8.562	6.792	5.434	4.890	-10,0	0,0	-17,0
Pimienta	1.040	1.040	1.960	2.020	3,1	0,0	24,8
Coco	800	800	800	800	0,0	0,0	0,0
Macadamia	139	139	224	718	220,5	0,0	72,9
Cacao	700	700	700	600	-14,3	0,0	-5,0
Tabaco	37	60	60	40	-33,3	0,0	2,6
Frutas Frescas	5.199.900	5.347.584	5.566.790	5.253.660	-5,6	45,2	0,3
Piña	2.643.889	2.719.760	2.891.419	2.758.593	-4,6	23,7	1,4
Banano de exportación 1/	2.138.375	2.198.240	2.195.625	2.008.048	-8,5	17,3	-2,1
Plátano	80.000	100.000	100.000	110.000	10,0	0,9	11,2
Papaya	80.000	80.200	90.000	90.000	0,0	0,8	4,0
Mango	45.168	43.000	43.000	38.462	-10,6	0,3	-5,2
Aguacate	1.672	1.115	1.185	12.158	925,9	0,1	93,8
Fresa	5.710	6.190	6.194	6.940	12,0	0,1	6,7
Rambután	5.083	1.073	7.938	6.292	-20,7	0,1	7,4
Banano Dathil	9	9	9	9	0,0	0,0	0,0
Melón	132.317	125.898	172.454	163.723	-5,1	1,4	7,4
Sandía	67.678	72.099	58.966	59.436	0,8	0,5	-4,2
Granos Básicos	246.010	254.249	250.703	220.511	-12,0	1,9	-3,6
Arroz granza	214.418	224.570	224.157	195.349	-12,9	1,7	-3,1
Arroz pilado	140.079	146.712	146.442	127.621	-12,9	1,1	-3,1
Frijol	14.269	15.710	16.116	17.037	5,7	0,1	6,1
Maíz	17.323	13.969	10.430	8.125	-22,1	0,1	-22,3
Hortalizas	269.642	261.303	272.355	299.096	9,8	2,6	3,5
Papa	69.316	52.923	76.749	90.576	18,0	0,8	9,3
Tomate	52.556	60.150	51.200	69.040	34,8	0,6	9,5
Cebolla	35.365	36.700	38.368	41.928	9,3	0,4	5,8
Zanahoria	38.528	35.240	33.120	33.308	0,6	0,3	-4,7
Repollo	33.390	35.290	32.790	32.750	-0,1	0,3	-0,6
Chayote	23.520	23.520	22.020	17.094	-22,4	0,1	-10,1
Chile dulce	12.782	13.977	12.787	10.320	-19,3	0,1	-6,9
Ayote	4.185	3.503	5.321	4.080	-23,3	0,0	-0,8
Raíces Tropicales	201.912	205.717	248.945	225.141	-9,6	1,9	3,7
Yuca	147.375	144.960	175.500	157.755	-10,1	1,4	2,3
Ñame	29.580	25.150	29.925	23.595	-21,2	0,2	-7,3
Tiquisque	11.692	23.742	30.000	26.256	-12,5	0,2	31,0
Ñampí	5.502	5.502	6.000	6.970	16,2	0,1	8,2
Camote	1.000	1.000	1.200	520	-56,7	0,0	-19,6
Malanga	2.700	1.800	2.400	5.685	136,9	0,0	28,2
Jengibre	1.703	1.703	1.920	2.160	12,5	0,0	8,2
Yampi	2.360	1.860	2.000	2.200	10,0	0,0	-2,3
Total	11.992.523	12.481.127	12.305.556	11.619.499	-5,6	100,0	-1,0

a/ Dato Preliminar.

1/No se cuenta con estadísticas de producción nacional, pero según información de CORBANA se estima que el volumen de exportación corresponde al 85 - 90% de la producción total, por lo que se incremento un 10% que incluye los datos estimados para la comercialización a nivel nacional.

Fuente: Sepsa, con base en información de las instituciones públicas y privadas del Sector Agropecuario y Gerentes de Programas Nacionales

1. Agrícola

Gráfico 2
Costa Rica. Actividades agrícolas con mayor variación porcentual en la producción, 2015-2014.

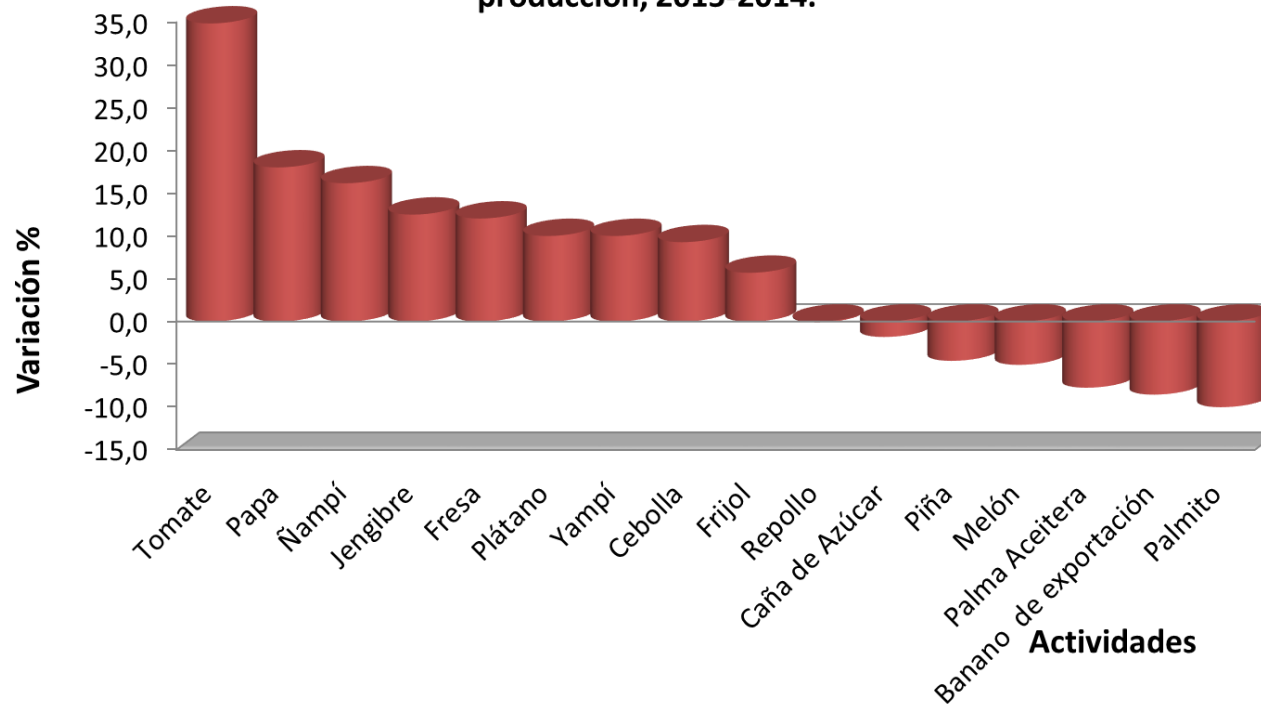

Fuente: Sepsa, con información de las instituciones públicas y privadas del sector agropecuario y Gerentes de Programas Nacionales

Gráfico 3.
Costa Rica. Variación porcentual del área sembrada y de la producción de los diferentes grupos de cultivos, 2015-2014.

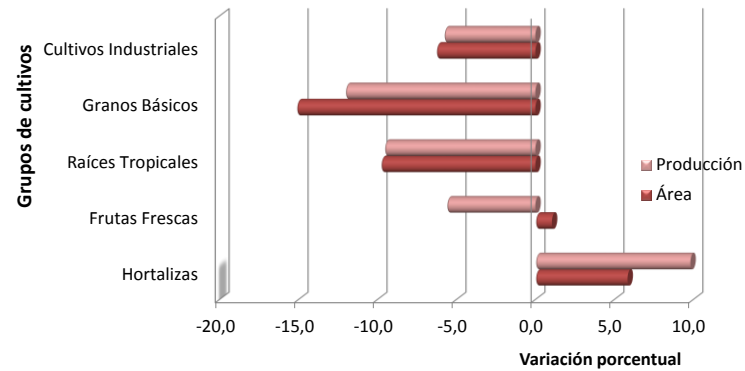

Fuente: Sepsa, con información de las instituciones públicas y privadas del sector agropecuario y Gerentes de Programas Nacionales

Gráfico 4.
Costa Rica. Variación porcentual en área y producción de actividades del grupo cultivos industriales, 2015-2014.

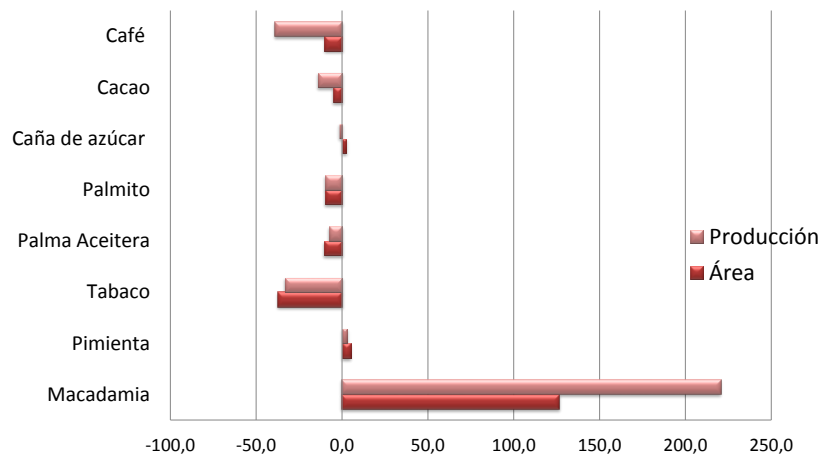

Fuente: Sepsa, con información de las instituciones públicas y privadas del sector agropecuario y Gerentes de Programas Nacionales

Gráfico 5.
Costa Rica. Variación porcentual en área y producción de algunas actividades del grupo de las frutas frescas, 2015-2014.

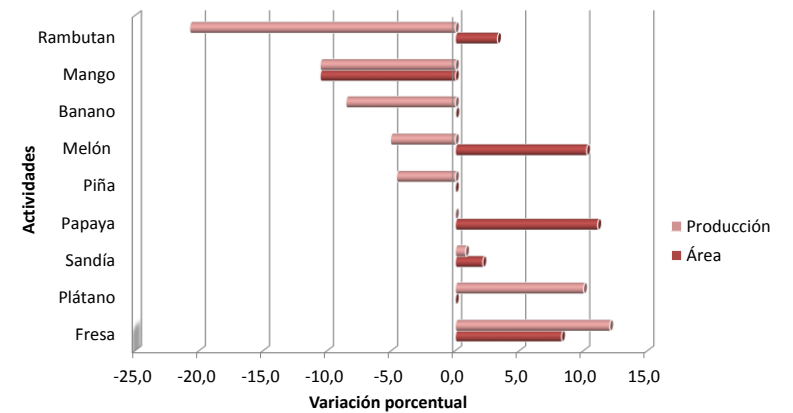

Fuente: Sepsa, con información de las instituciones públicas y privadas del sector agropecuario y Gerentes de Programas Nacionales

1. Agrícola

Gráfico 6.
Costa Rica. Variación porcentual en área y producción de algunas actividades del grupo de los granos básicos, 2015-2014.

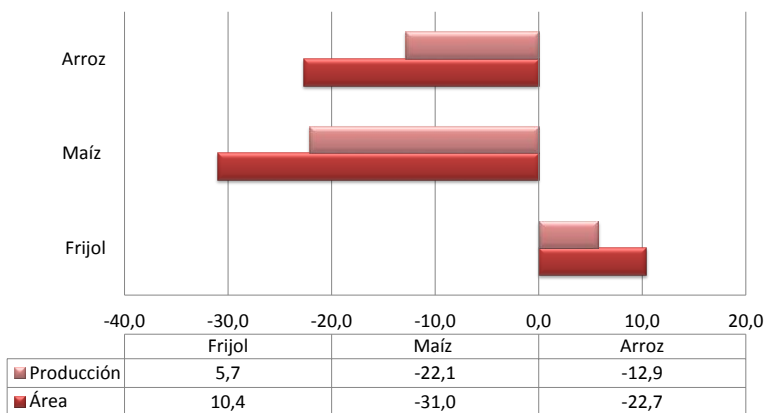

Fuente: Sepsa, con información de las instituciones públicas y privadas del sector agropecuario y Gerentes de Programas Nacionales

Gráfico 7.
Costa Rica. Variación porcentual en área y producción de algunas actividades del grupo de las hortalizas, 2015-2014.

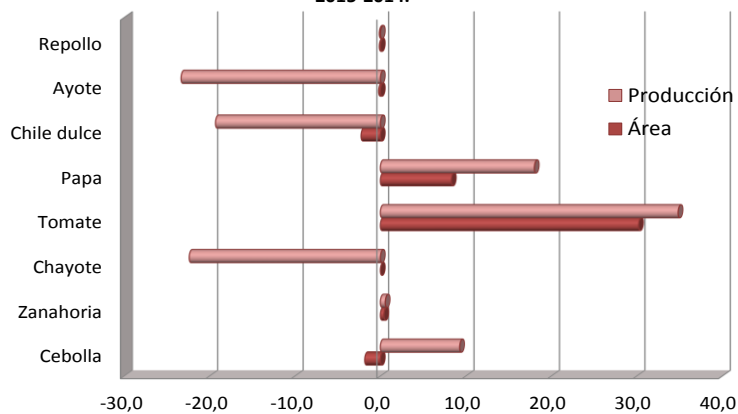

Fuente: Sepsa, con información de las instituciones públicas y privadas del sector agropecuario y Gerentes de Programas Nacionales

Gráfico 8.
Costa Rica. Variación porcentual en área y producción de algunas actividades del grupo raíces tropicales, 2015-2014.

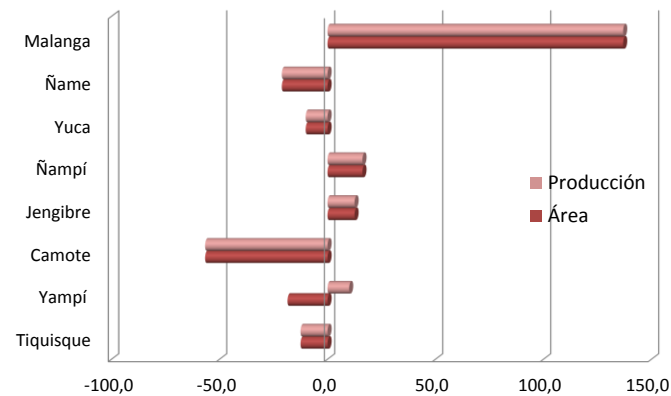

Fuente: Sepsa, con información de las instituciones públicas y privadas del sector agropecuario y Gerentes de Programas Nacionales

1. Agrícola

Costa Rica. Área sembrada de arroz y producción según región y cantón, por período agrícola, 2011/2012 - 2014/2015

Región	Área sembrada (ha)				Variación 2014/15- 2013/14%	Participación 2014/2015 %	Producción (t seca y limpia)				Variación 2014/15- 2013/14%	Participación 2014/2015 %
	2011/2012	2012/2013	2013/2014	2014/2015 a/			2010/11	2011/12	2012/13	2013/14 a/		
Chorotega	29.052	21.039	24.968	23.932	-4,2	41,1	98.413	71.502	90.494	88.787	-1,9	41,1
Abangares	401	84	226	170	-24,6	0,3	1.358	284	817	631	-22,8	0,3
Bagaces	8.600	6.399	6.154	6.758	9,8	11,6	29.133	21.748	22.306	25.073	12,4	11,6
Cañas	2.882	3.026	3.448	2.431	-29,5	4,2	9.762	10.284	12.496	9.017	-27,8	4,2
Carrillo	2.302	1.011	1.431	1.734	21,1	3,0	7.798	3.436	5.187	6.432	24,0	3,0
La Cruz	430	135	231	228	-1,2	0,4	1.455	459	837	846	1,1	0,4
Liberia	9.563	7.421	8.659	9.116	5,3	15,7	32.394	25.222	31.383	33.820	7,8	15,7
Nandayure	2.452	1.012	2.318	1.427	-38,4	2,5	8.305	3.439	8.402	5.295	-37,0	2,5
Nicoya	840	721	989	894	-9,6	1,5	2.845	2.450	3.585	3.317	-7,5	1,5
Santa Cruz	1.583	1.230	1.513	1.174	-22,4	2,0	5.363	4.180	5.482	4.356	-20,6	2,0
Pacífico Central	8.759	6.912	7.398	6.272	-15,2	10,8	29.671	23.492	26.812	23.267	-13,2	10,8
Aguirre	1.930	1.140	1.536	1.318	-14,2	2,3	6.539	3.876	5.567	4.889	-12,2	2,3
Esparza	85	-	130	70	-	-	288	-	471	260	-	0,1
Garabito	546	506	663	726	9,5	1,2	1.850	1.720	2.403	2.694	12,1	1,2
Montes de Oro	75	-	-	-	-	-	254	-	-	-	-	0,0
Orotina	-	-	-	55	-	-	11.680	-	-	204	-	0,1
Parrita	4.354	4.043	3.799	3.165	-16,7	5,4	8.174	13.739	13.768	11.741	-14,7	5,4
Puntarenas	1.768	1.223	1.270	938	-26,1	1,6	886	4.157	4.603	3.480	-24,4	1,6
Brunca	17.697	14.561	15.103	11.707	-22,5	20,1	59.948	49.488	54.737	43.434	-20,6	20,1
Buenos Aires	-	214	111	101	-8,6	0,2	-	727	400	375	-6,4	0,2
Corredores	4.702	3.057	4.853	3.880	-20,1	6,7	15.929	10.389	17.589	14.394	-18,2	6,7
Golfito	4.227	3.786	2.671	2.927	9,6	5,0	14.320	12.867	9.679	10.858	12,2	5,0
Osa	8.768	7.504	7.468	4.800	-35,7	8,2	29.699	25.504	27.068	17.808	-34,2	8,2
Huetar Norte	19.025	15.526	16.561	14.078	-15,0	24,2	64.446	52.767	60.021	52.229	-13,0	24,2
Guatuso	1.320	752	1.297	349	-73,1	0,6	4.471	2.554	4.699	1.295	-72,4	0,6
Los Chiles	1.664	1.519	1.583	1.167	-26,3	2,0	5.637	5.161	5.739	4.330	-24,6	2,0
San Carlos	2.774	1.431	695	727	4,6	1,2	9.396	4.863	2.520	2.698	7,1	1,2
Upala	13.267	11.825	12.985	11.835	-8,9	20,3	44.942	40.190	47.063	43.906	-6,7	20,3
Huetar Caribe	2.706	1.260	2.106	2.209	4,9	3,8	9.165	4.282	7.633	8.194	7,3	3,8
Matina	332	123	142	223	57,6	0,4	1.123	418	513	827	61,3	0,4
Pococi	589	309	504	730	44,9	1,3	1.994	1.049	1.826	2.709	48,3	1,3
Sarapiquí	1.637	748	1.113	812	-27,0	1,4	5.545	2.542	4.033	3.013	-25,3	1,4
Siquirres	149	80	348	444	27,4	0,8	504	272	1.261	1.645	30,5	0,8
Total	77.240	59.298	66.135	58.197	-52,0	100,0	261.644	201.531	239.699	215.911	-9,9	100,0

a/Preliminar

Fuente: Sepsa, con información de la Corporación Arrocera Nacional (CONARROZ).

1. Agrícola

Cuadro 4
Costa Rica. Área sembrada y producción de fríjol según región y subregión, por período agrícola, 2011/12 - 2014/15.

Región/Subregión	Área (hectáreas)				Producción (t húmedas y sucias)				Variación	
	2011/12	2012/13	2013/14	2014/15 a/	2011/12	2012/13	2013/14	2014/15 a/	14/15-13/14	%
Región Central Oriental	186,0	110,0	120,0	120,0	126,6	50,6	55,2	45,6		0,0
Turrialba	186,0	110,0	120,0	120,0	126,6	50,6	55,2	45,6		-17,4
Región Pacífico Central	507,0	361,0	371,0	381,0	163,1	210,9	173,7	181,4		4,4
Chomes	75,0	45,0	65,0	75,0	21,8	8,8	29,3	31,5		7,7
Barranca	75,0	60,0	60,0	60,0	30,0	28,2	28,2	28,2		0,0
Orotina	165,0	83,0	85,0	85,0	66,0	92,9	34,2	34,2		0,0
Parrita - Quepos	168,0	75,0	70,0	70,0	33,6	27,2	42,0	42,0		0,0
Jicaral	24,0	98,0	91,0	91,0	11,8	53,9	40,0	45,5		13,6
Región Chorotega	3.685,0	2.990,0	3.385,0	3.185,0	1.321,3	1.701,8	1.412,5	1.494,0		5,8
Nicoya	350,0	200,0	200,0	150,0	105,0	60,0	120,0	45,0		-62,5
Santa Cruz	350,0	200,0	200,0	150,0	105,0	70,0	28,0	45,0		60,7
Carrillo	75,0	40,0	50,0	40,0	25,1	14,0	25,0	12,0		-52,0
Liberia	75,0	50,0	55,0	45,0	30,4	30,0	33,0	11,3		-65,9
Cañas	35,0	25,0	25,0	25,0	10,5	12,5	12,5	7,5		-40,0
Nandayure	45,0	45,0	45,0	15,0	18,0	18,0	22,5	4,5		-80,0
Hojancho	40,0	30,0	40,0	25,0	16,0	12,0	20,0	6,3		-68,8
La Cruz	2.600,0	2.300,0	2.650,0	2.700,0	967,3	1.443,3	1.086,5	1.350,0		24,3
Abangares	35,0	35,0	50,0	0,0	14,0	14,0	25,0	0,0		
Bagaces	60,0	45,0	50,0	20,0	24,0	18,0	30,0	8,0		-73,3
Tilarán	20,0	20,0	20,0	15,0	6,0	10,0	10,0	4,5		-55,0
Región Brunca	8.008,0	7.380,0	7.365,0	9.879,0	5.188,7	4.336,5	4.429,7	6.492,2		46,6
Corredores	51,0	56,0	80,0	265,0	15,8	22,4	32,0	106,0		231,3
Palmar Norte	470,0	525,0	490,0	554,0	258,5	288,8	269,5	304,7		13,1
Coto Brus	500,0	400,0	400,0	400,0	270,0	222,6	216,0	224,0		3,7
Buenos Aires	1.750,0	1.850,0	1.850,0	2.250,0	1.081,9	1.081,3	1.046,5	1.332,0		27,3
San Isidro/Perez Zeledón	138,0	120,0	100,0	100,0	52,2	62,4	46,0	43,0		-6,5
Puerto Jiménez	40,0	55,0	25,0	60,0	16,0	22,0	10,0	24,0		140,0
Laurel	45,0	34,0	0,0	0,0	18,0	13,6	0,0	0,0		
Pejibaye	5.014,0	4.340,0	4.420,0	6.250,0	3.476,3	2.623,5	2.809,7	4.458,5		58,7

1. Agrícola

Cuadro 4 (continuación...)

Región/Subregión	Área (hectáreas)				Producción (t húmedas y sucias)				Variación	
	2011/12	2012/13	2013/14	2014/15 a/	2011/12	2012/13	2013/14	2014/15 a/	14/15-13/14	%
Región Huasteca Norte	9.431,0	9.821,0	9.417,0	9.100,0	7.805,2	8.824,2	9.818,1	8.715,0		-11,2
Upala	4.800,0	4.800,0	5.000,0	5.000,0	3.984,0	3.936,0	4.400,0	4.100,0		-6,8
Fortuna	145,0	160,0	167,0	0,0	172,9	75,2	176,5	0,0		-100,0
Guatuso	350,0	600,0	550,0	300,0	256,2	552,0	550,0	207,0		-62,4
Santa Rosa/Pocosol/Los Chiles	4.106,0	4.261,0	3.700,0	3.800,0	3.366,9	4.261,0	4.691,6	4.408,0		-6,0
Sarapiquí	30,0	0,0	0,0	0,0	25,2	0,0	0,0	0,0		
Región Huasteca Caribe	34,0	32,0	32,0	32,0	12,8	13,9	13,9	13,9		0,0
Talamanca	8,0	12,0	12,0	12,0	3,7	5,2	5,2	5,2		0,0
Limón/Matina	10,0	10,0	10,0	10,0	2,7	2,7	2,7	2,7		0,0
Pococí	10,0	0,0	0,0	0,0	5,0	0,0	0,0	0,0		
Siquirres	6,0	10,0	10,0	10,0	1,4	6,0	6,0	6,0		0,0
Total	21.851,0	20.694,0	20.690,0	22.697,0	14.617,8	15.137,9	15.903,0	16.942,0		6,5

a/Preliminar

Fuente: Sepsa, con información del CNP.

1. Agrícola

Cuadro 5

Costa Rica. Área sembrada y producción de maíz blanco según región y subregión, por período agrícola, 2011/12- 2014/15.

Región/Subregión	Área (hectáreas)				Producción (t húmedas y sucias)				Variación 2014/15-2013/14 %	
	2011/12	2012/13	2013/14	2014/15 a/	2011/12	2012/13	2013/14	2014/15 a/		
Región Pacífico Central	348,0	310,0	353,0	313,0	475,5	370,2	449,1	388,9		-13,4
Chomes	46,0	68,0	68,0	44,0	45,7	61,3	66,2	17,3		-73,9
Barranca	22,0	49,0	23,0	23,0	21,8	49,0	23,0	23,0		0,0
Orotina	120,0	60,0	52,0	51,0	210,0	90,0	76,6	75,8		-1,1
Parrita - Quepos	56,0	60,0	97,0	97,0	42,0	60,0	113,8	146,8		29,0
Jicaral	104,0	73,0	113,0	98,0	156,0	109,9	169,5	126,0		-25,7
Región Chorotega	1.965,0	1.337,0	1.581,0	1.614,0	3.025,1	1.164,3	2.048,9	1.295,1		-36,8
Nicoya	650,0	425,0	480,0	500,0	925,0	372,5	624,0	385,0		-38,3
Santa Cruz	525,0	380,0	450,0	460,0	735,0	370,0	607,0	354,2		-41,6
Carrillo	70,0	42,0	37,0	50,0	91,0	33,0	45,6	33,8		-26,0
Liberia	60,0	72,0	95,0	95,0	75,0	63,8	123,5	88,7		-28,2
Cañas	75,0	38,0	40,0	50,0	97,5	30,8	49,5	33,8		-31,8
Nandayure	135,0	52,0	80,0	80,0	525,6	43,8	104,0	55,2		-46,9
Hojancha	70,0	51,0	50,0	55,0	99,0	37,5	62,0	37,5		-39,5
La Cruz	235,0	150,0	185,0	160,0	299,5	135,0	234,5	192,0		-18,1
Abangares	45,0	60,0	90,0	90,0	54,0	44,3	117,0	64,8		-44,6
Bagaces	85,0	54,0	60,0	60,0	105,5	27,0	75,0	43,5		-42,0
Tilarán	15,0	13,0	14,0	14,0	18,0	6,8	6,8	6,8		0,0
Región Brunca	2.865,0	2.638,0	2.740,0	2.249,0	7.081,0	6.396,2	6.534,3	5.393,3		-17,5
Corredores	5,0	13,0	-	29,0	6,2	12,0	-	131,4		
Palmar Norte	130,0	165,0	125,0	135,0	216,2	303,6	211,6	225,4		6,5
Coto Brus	200,0	175,0	175,0	125,0	288,3	233,1	241,5	172,5		-28,6
Buenos Aires	675,0	550,0	450,0	475,0	1.096,6	1.020,0	835,0	880,0		5,4
San Isidro	35,0	60,0	45,0	40,0	77,0	165,6	124,2	110,4		-11,1
Puerto Jiménez	145,0	175,0	125,0	125,0	385,0	295,5	302,1	325,0		7,6
Pejibaye	1.675,0	1.500,0	1.820,0	1.320,0	5.011,7	4.366,4	4.819,9	3.548,6		-26,4

Cuadro 5 (continuación...)

Región/Subregión	Área (hectáreas)				Producción (t húmedas y sucias)				Variación 2014/15- 2013/14 %	
	2011/12	2012/13	2013/14	2014/15 a/	2011/12	2012/13	2013/14	2014/15 a/		
Región Huetar Norte	3.746,0	1.846,0	1.196,0	956,0	13.295,8	4.239,4	2.586,5	2.016,9		-22,0
Upala	1.198,0	1.090,0	850,0	671,0	2.564,5	1.476,0	1.844,5	1.461,9		-20,7
Fortuna	305,0	-	-	-	1.271,8	-	-	-		
Guatuso	-	35,0	25,0	35,0	-	56,0	50,0	70,0		40,0
Pocosol	2.213,0	624,0	241,0	170,0	9.402,6	2.416,5	532,0	365,0		-31,4
Sarapiquí	30,0	97,0	80,0	80,0	57,0	291,0	160,0	120,0		-25,0
Región Huetar Caribe	268,0	248,0	364,0	364,0	469,8	408,3	513,7	513,7		0,0
Limón-Matina	45,0	45,0	45,0	45,0	67,5	47,8	42,9	42,9		0,0
Pococí	55,0	75,0	205,0	205,0	98,5	158,7	318,8	318,8		0,0
Siquirres	155,0	110,0	100,0	100,0	271,3	157,3	117,5	117,5		0,0
Talamanca	13,0	18,0	14,0	14,0	32,5	44,5	34,5	34,5		0,0
Total	9.192,0	6.379,0	6.234,0	5.496,0	24.347,1	12.578,4	12.132,4	9.607,8		-20,8

a/Preliminar

Fuente: Sepsa, con información del CNP.

1. Agrícola

Cuadro 6
Costa Rica. Producción de café fruta por cantón. Cosechas 2011-2012 a 2014-2015
En toneladas según año cafetalero

Región Cafetalera	Provincia	Cantón	2011-2012	2012-2013	2013-2014	2014-2015	Variación 2014/15-2013/14 %	Participación 2014/2015 %
Coto Brus	Puntarenas	Buenos Aires	7.039,7	6.190,6	4.176,8	5.986,0	43,3	1,3
Coto Brus	Puntarenas	Coto Brus	49.694,6	36.595,7	33.275,7	41.940,2	26,0	8,8
Coto Brus	Puntarenas	Golfito	25,3	0,0	0,0	0,0		
Coto Brus	Puntarenas	Osa	24,3	0,0	0,0	0,0		
Subtotal			56.783,8	42.786,3	37.452,6	47.926,2	28,0	10,1
Los Santos	Cartago	Cartago	22.500,0	22.859,6	18.596,5	16.782,8	-9,8	3,5
Los Santos	Cartago	El Guarco	3.184,8	2.774,3	2.141,1	2.001,0	-6,5	0,4
Los Santos	San José	Acosta	8.926,8	7.716,3	6.609,8	7.150,7	8,2	1,5
Los Santos	San José	Aserrí	12.294,6	12.575,6	14.680,2	9.500,7	-35,3	2,0
Los Santos	San José	Desamparados	32.397,5	32.518,4	26.230,8	24.492,5	-6,6	5,2
Los Santos	San José	Dota	13.941,5	11.357,5	19.849,6	12.276,9	-38,2	2,6
Los Santos	San José	Leon Cortés	35.586,5	31.226,2	45.747,5	35.360,2	-22,7	7,5
Los Santos	San José	Tarrazú	47.090,3	48.631,2	61.706,8	45.947,3	-25,5	9,7
Subtotal			175.921,9	169.659,0	195.562,4	153.512,0	-21,5	32,4
Perez Zeledón	Puntarenas	Aguirre	14,3	0,0	0,0	0,0		
Perez Zeledón	San José	Perez Zeledón	76.103,5	68.306,6	40.278,4	72.308,8	79,5	15,3
Subtotal			76.117,8	68.306,6	40.278,4	72.308,8	79,5	15,3
Turrialba	Cartago	Jiménez	3.364,9	2.925,1	2.199,1	6.200,6	182,0	1,3
Turrialba	Cartago	Paraíso	18.022,5	10.681,7	8.635,8	11.162,3	29,3	2,4
Turrialba	Cartago	Oreamuno	2,2	22,0	0,0	0,0		0,0
Turrialba	Cartago	Turrialba	24.463,4	16.803,2	12.647,1	15.132,6	19,7	3,2
Turrialba	Limón	Siquirres	131,5	59,5	42,2	0,0		0,0
Turrialba	Limón	Pococí	0,0	4,1	0,0	0,0		0,0
Subtotal			45.984,5	30.495,7	23.524,3	32.495,4	38,1	6,9
Valle Central	Alajuela	Alajuela	35.397,1	30.634,3	28.053,6	21.810,8	-22,3	4,6
Valle Central	Alajuela	Poas	15.886,5	13.983,2	12.866,2	8.197,2	-36,3	1,7
Valle Central	Cartago	La Unión	4.312,9	5.956,4	2.247,2	4.645,8	106,7	1,0
Valle Central	Heredia	Barba	5.548,4	5.203,2	3.666,1	7.407,7	102,1	1,6
Valle Central	Heredia	Belén	178,2	347,7	0,0	1,5		0,0
Valle Central	Heredia	Flores	470,3	1.497,2	91,0	21,0	-76,9	0,0
Valle Central	Heredia	Heredia	7.044,2	6.912,7	2.556,5	3.524,2	37,9	0,7
Valle Central	Heredia	San Isidro	1.162,9	1.699,7	1.411,0	1.631,5	15,6	0,3
Valle Central	Heredia	San Pablo	2.270,7	2.766,6	1.505,9	1.649,4	9,5	0,3
Valle Central	Heredia	San Rafael	4.374,7	4.746,7	2.460,0	3.228,6	31,2	0,7
Valle Central	Heredia	Santa Bárbara	8.173,7	6.828,0	9.859,1	4.128,3	-58,1	0,9
Valle Central	Heredia	Santo Domingo	5.545,9	6.165,4	2.090,0	3.698,9	77,0	0,8

1. Agrícola

Cuadro 6 (continuación...)

Región Cafetalera	Provincia	Cantón	2011-2012	2012-2013	2013-2014	2014-2015	Variación 2014/15-2013/14 %	Participación 2014/2015 %
Valle Central	San José	Alajuelita	124,8	140,9	33,1	73,8	122,6	0,0
Valle Central	San José	Curridabat	216,9	254,7	308,8	871,6	182,3	0,2
Valle Central	San José	Escazú	311,6	633,9	237,3	612,9	158,3	0,1
Valle Central	San José	Goicoechea	501,9	469,1	262,1	0,0		0,0
Valle Central	San José	Montes de Oca	19,2	5,4	136,1	0,0		0,0
Valle Central	San José	Mora	544,6	1.098,1	361,1	243,6	-32,5	0,1
Valle Central	San José	Moravia	972,5	984,0	463,0	1.487,6	221,3	0,3
Valle Central	San José	Puriscal	4.296,5	5.150,9	4.130,5	4.214,5	2,0	0,9
Valle Central	San José	San José	1.993,1	1.004,2	5,4	23,0	327,6	0,0
Valle Central	San José	Santa Ana	2.075,6	2.267,5	1.817,5	1.307,0	-28,1	0,3
Valle Central	San José	Tibas	21,3	8,1	14,7	14,1	-4,1	0,0
Valle Central	San José	Turubares	502,5	526,6	650,5	652,3	0,3	0,1
Valle Central	San José	Vasquez de Corc	43,6	31,5	28,5	0,0		0,0
Subtotal			101.989,5	99.315,7	75.255,0	69.445,3	-7,7	14,6
Valle Occidental	Alajuela	Alfaro Ruiz	254,2	48,4	196,4	271,8	38,4	0,1
Valle Occidental	Alajuela	Atenas	7.889,7	12.354,1	6.891,8	6.991,0	1,4	1,5
Valle Occidental	Alajuela	Grecia	21.148,8	26.744,6	20.187,2	12.397,2	-38,6	2,6
Valle Occidental	Alajuela	Naranjo	35.522,4	42.564,5	29.192,5	27.798,1	-4,8	5,9
Valle Occidental	Alajuela	Orotina	207,6	1,0	0,0	0,0		0,0
Valle Occidental	Alajuela	Palmares	13.463,6	14.454,8	11.664,5	7.999,7	-31,4	1,7
Valle Occidental	Alajuela	San Mateo	72,1	129,2	28,2	1.149,1	3977,0	0,2
Valle Occidental	Alajuela	San Ramón	41.039,0	35.805,3	29.955,8	28.859,9	-3,7	6,1
Valle Occidental	Alajuela	Valverde Vega	7.163,8	11.022,3	7.437,8	6.955,5	-6,5	1,5
Subtotal			126.761,3	143.124,1	105.554,2	92.422,2	-12,4	19,5
Zona Norte	Alajuela	San Carlos	69,2	80,9	93,4	194,3	108,0	0,0
Zona Norte	Guanacaste	Abangares	3.047,5	2.109,1	2.717,8	1.114,0	-59,0	0,2
Zona Norte	Guanacaste	Hojancha	1.147,9	659,1	1.271,6	548,6	-56,9	0,1
Zona Norte	Guanacaste	Nandayure	1.377,7	1.166,6	1.304,0	1.942,2	48,9	0,4
Zona Norte	Guanacaste	Nicoya	1.008,3	736,6	246,2	315,4	28,1	0,1
Zona Norte	Guanacaste	Santa Cruz	71,5	68,5	45,1	0,0		0,0
Zona Norte	Guanacaste	Tilarán	2.259,0	1.494,5	2.302,3	1.391,6	-39,6	0,3
Zona Norte	Heredia	Sarapiquí	2,5	41,8	7,2	4,2	-42,5	0,0
Zona Norte	Puntarenas	Montes de Oro	1.379,0	515,9	525,6	0,0		0,0
Zona Norte	Puntarenas	Puntarenas	1.819,8	825,5	520,1	522,8	0,5	0,1
Subtotal			12.182,3	7.698,4	9.033,4	6.033,1	-33,2	1,3
Total			595.741,2	561.385,8	486.660,3	474.143,1	-2,6	100,0

Fuente: Sepsa, con información del Instituto del Café de Costa Rica (ICAFE).

1. Agrícola

Cuadro 7

Costa Rica. Área sembrada y producción de banano para exportación, según zona productora y cantón, por período, 2012-2015.

ZONA / CANTON	Área (hectáreas)				Producción (toneladas)				Variación	Participación
	2012	2013	2014	2015 a/	2012	2013	2014	2015 a/	2015-2014 %	2015 %
Zona del Caribe	40.727	42.112	42.006	42.057	1.902.380	1.855.266	1.947.022	1.776.293	-8,8	97,3
Matina	9.873	10.219	10.339	10.644	508.164	487.895	536.212	479.387	-10,6	26,3
Pococí	8.399	8.555	8.121	7.766	362.739	368.138	334.206	279.221	-16,5	15,3
Siquirres	8.173	8.210	8.327	8.284	390.686	366.253	387.079	352.805	-8,9	19,3
Sarapiquí	5.619	5.829	5.687	5.887	248.092	226.222	247.558	231.445	-6,5	12,7
Limón	3.364	3.546	3.598	3.553	146.276	158.003	169.476	168.962	-0,3	9,3
Guácimo	3.377	3.752	3.925	3.920	156.328	160.881	170.529	159.446	-6,5	8,7
Talamanca	1.922	2.001	2.010	2.004	90.093	87.875	101.961	105.027	3,0	5,8
										0,0
ZONA DEL PACÍFICO	699	737	910	873	38.991	42.775	45.995	46.344	0,8	2,5
Parrita	552	552	678	629	35.801	34.903	37.713	37.599	-0,3	2,1
Corredores	134	134	134	134	3.152	3.931	3.044	2.594	-14,8	0,1
Osa	13	51	98	111	38	3.941	5.238	6.151	17,4	0,3
OTROS (1)					2.606	2.495	3.007	2.861	-4,9	0,2
TOTAL	41.426	42.849	42.916	42.930	1.943.977	1.900.536	1.996.023	1.825.498	-8,5	100,0

1/ Origen desconocido

a/ Dato Preliminar.

Fuente: Sepsa, con información de CORBANA

Cuadro 8
Costa Rica. Área sembrada y producción de cebolla, según provincia y cantón por año. 2012 - 2015.

Provincia	Área (hectáreas)				Producción (toneladas)				Participación 2015 %
	2012	2013	2014	2015a/	2012	2013	2014	2015a/	
Cartago	930,9	1.162,9	1.213,4	1.155,3	30.237,6	32.577,1	31.595,6	33.014,6	67,7
Turrialba	0,0	0,0	3,0	0,0	0,0	0,0	147,2	0,0	0,0
Oreamuno	393,9	441,3	479,2	446,2	12.508,0	12.423,3	12.941,4	12.133,0	24,9
Alvarado	478,0	655,7	596,8	551,0	16.483,0	18.706,2	15.376,5	14.958,7	30,7
El Guarco	12,1	51,9	115,4	152,5	301,4	1.048,8	2.574,6	5.755,9	11,8
Paraíso	46,9	14,1	19,0	5,6	945,3	398,7	555,8	167,0	0,3
Alajuela	105,0	94,8	196,5	201,9	4.411,8	3.394,0	6.101,4	7.078,3	14,5
Alajuela	52,5	47,4	113,9	103,5	2.205,9	1.697,0	3.636,4	3.622,8	7,4
Zarcero	45,8	27,6	31,3	32,5	2.023,6	1.152,0	870,0	1.094,0	2,2
Naranjo	6,7	19,8	51,4	65,9	182,3	545,0	1.595,1	2.361,5	4,8
Guanacaste	46,3	24,4	97,6	104,1	2.733,6	1.139,2	3.904,0	4.164,0	8,5
Bagaces	23,2	12,2	48,8	52,1	1.366,8	569,6	1.952,0	2.082,0	4,3
La Cruz	19,7	9,2	44,8	42,1	1.226,8	419,6	1.792,0	1.682,0	3,4
Tilarán	0,0	0,0	0,0	10,0	0,0	0,0	0,0	400,0	0,8
Libería	3,5	3,0	4,0	0,0	140,0	150,0	160,0	0,0	0,0
Heredia	27,2	42,2	31,4	94,5	502,8	1.201,2	753,0	4.215,3	8,6
Barva	13,6	23,9	15,7	47,3	251,4	700,7	376,5	2.107,6	4,3
Belén	0,0	0,0	0,0	12,6	0,0	0,0	0,0	414,0	0,8
Flores	2,1	0,0	0,0	0,0	34,5	0,0	0,0	0,0	0,0
Heredia	1,0	0,0	0,0	3,5	19,1	0,0	0,0	145,3	0,3
San Isidro	2,1	13,7	2,1	25,5	34,5	387,3	74,5	1.363,4	2,8
San Pablo	0,7	4,6	3,1	5,7	11,5	113,2	42,0	185,0	0,4
Sto. Domingc	7,7	0,0	10,5	0,0	151,8	0,0	260,0	0,0	0,0
San José	8,2	13,7	0,0	11,4	210,5	355,3	0,0	318,3	0,7
SAN JOSE	37,8	40,1	26,1	34,9	1.302,9	1.156,0	793,7	1.101,3	2,3
Dota	0,0	0,0	0,0	0,1	0,0	0,0	0,0	2,0	0,0
Escazú	8,2	13,7	0,0	3,6	210,5	355,3	0,0	115,3	0,2
Moravia	0,0	0,0	0,0	7,7	0,0	0,0	0,0	201,0	0,4
Total	1.117,6	1.338,0	1.538,9	1.567,2	38.096,3	38.666,8	42.354,1	48.790,4	100,0

a/ dato preliminar

Fuente: Sepsa, con información del CNP

1. Agrícola

Cuadro 9
Costa Rica. Área sembrada y producción de la papa según provincia y cantón, por año. 2012- 2015.

Provincia	Área (hectáreas)				Producción (toneladas)				Variación 2015-2014 %	Participación 2015 %
	2012	2013	2014	2015a/	2012	2013	2014	2015a/		
Alajuela	669,2	606,4	719,1	794,6	17.219,5	13.920,5	17.438,7	20.380,7	16,9	22,5
Zarceró	577,9	543,3	611,5	730,6	16.136,0	12.562,9	14.893,5	18.722,0	25,7	20,7
Naranjo	91,3	63,2	107,6	64,0	1.083,5	1.357,6	2.545,2	1.658,7	-34,8	1,8
Cartago	2.070,8	1.641,5	2.673,1	2.854,0	52.096,6	39.002,3	59.310,4	69.660,6	17,5	76,9
Turrialba	23,9	39,8	110,0	267,4	516,0	839,5	2.674,3	6.922,3	158,8	7,6
Oreamuno	810,9	552,9	1.071,5	633,7	19.397,4	13.038,3	22.315,6	14.839,5	-33,5	16,4
El Guarco	-	22,3	0,7	49,9	-	647,4	18,4	1.575,1	8.460,3	1,7
Cartago	559,8	555,9	538,1	972,5	14.917,9	13.032,1	11.183,5	23.599,0	111,0	26,1
Alvarado	673,5	470,6	950,6	920,8	17.199,1	11.444,8	23.088,6	22.609,9	-2,1	25,0
Paraíso	2,8	-	2,2	9,6	66,2	-	30,0	114,8		0,1
San José	-	-	-	25,2	-	-	-	534,5		
Dota	-	-	-	25,2	-	-	-	534,5		
TOTAL	2.740,1	2.247,9	3.392,2	3.673,7	69.316,1	52.922,7	76.749,1	90.575,8	18,0	100,0

a/ Dato Preliminar.

Fuente: Sepsa, con información del CNP.

Cuadro 10
Costa Rica. Semilla producida e importada bajo régimen de control oficial de calidad, según actividades por período. 2012- 2015.
(toneladas métricas)

Actividades	2012	2013	2014	2015a/	Variación 2015-2014%
Producción nacional de Semilla Certificada					
Arroz	5.980,0	6.578,0	4.941,9	4.169,2	-15,6
Frijol	69,1	136,7	126,4	141,1	11,6
Maíz	25,0	19,2	27,0	50,2	86,0
Teca	4,0	5,3	15,2	19,6	28,6
Melina	3,1	4,8	5,1	6,1	21,5
Café	59,7	44,2	20,1	28,3	41,0
Palma aceitera (semillas) 1/	23.672.749,0	21.550.260,0	11.532.839,0	7.448.615,0	-35,4
Cacao 2/	0,0	0,0	57.822,0	42.695,0	-26,2
Semilla importada 3/					
Acelga	0,00	0,00	0,00	0,01	
Apio	0,11	0,07	0,13	0,08	-41,8
Arúgula	0,00	0,00	0,00	0,10	
Arveja	0,18	0,55	0,36	0,35	-1,1
Ayote	0,22	0,62	0,72	3,36	364,7
Berenjena	0,07	0,00	0,01	0,03	300,0
Brócoli	0,09	0,08	0,08	0,15	80,2
Cebolla	3,08	5,15	4,72	3,89	-17,6
Cebollín	0,11	0,34	0,08	0,15	94,7
Coles	0,03	0,01	0,01	0,05	718,2
Chile	0,37	0,22	0,24	0,42	75,8
Coliflor	0,05	0,04	0,04	0,07	73,5
Culantro	48,55	55,41	66,72	48,13	-27,9
Espárrago	0,01	0,00	0,00	0,02	
Especies forrajeras	358,26	270,06	273,75	270,86	-1,1
Espinaca	0,03	0,09	0,06	0,11	82,3
Lechuga	0,39	0,40	0,34	0,72	113,3
Maíz	197,57	146,15	95,97	112,13	16,8
Maíz dulce	1,17	1,68	1,64	1,22	-25,7
Melón	2,92	3,17	2,88	2,91	1,3
Mostaza	0,17	0,12	0,08	0,14	89,3
Pepino	0,49	0,56	0,29	0,73	151,0
Perejil	0,08	0,05	0,12	0,19	55,8
Puerro	0,04	0,03	0,02	0,05	209,1
Rábano	0,14	1,01	0,52	0,88	67,9
Rabanito	0,21	0,52	0,43	0,61	43,1
Remolacha	0,41	0,33	0,36	0,75	107,5
Repollo	0,31	0,38	0,33	0,43	32,4
Sandía	1,56	2,23	1,55	1,55	0,6
Tomate	0,17	0,21	0,26	0,22	-16,9
Vainica	93,50	97,94	105,71	98,19	-7,1
Zanahoria	1,36	2,29	1,99	2,51	26,4
Zapallo	0,00	0,00	0,00	0,00	
Zuchini	0,40	0,26	0,36	0,71	100,3

a/ preliminar

1/ La semilla de palma aceitera no esta contabilizada en el total de semilla certificada, por no tener su peso en toneladas.

2/ Plantas de vivero de cacao, se reinició el programa en el año del 2014

3/ Semilla importada a la que la Oficina Nacional de Semillas, le verificó su estandar de calidad.

Fuente: Sepsa, con información de la Oficina Nacional de Semillas (ONS).

2. Pecuario

Cuadro 11
Costa Rica. Producción de las principales actividades pecuarias, 2012-2015.
(toneladas métricas)

Actividades	2012	2013	2014	2015a/	Variación 2015-2014 %	Participación 2015%
Leche de vaca	1.014.643	1.066.288	1.076.951	1.101.721	2,3	77,1
Avicultura carne	118.833	119.838	123.700	124.567	0,7	8,7
Ganado Vacuno	87.520	85.033	88.196	81.986	-7,0	5,7
Avicultura huevos	54.635	60.450	60.453	61.138	1,1	4,3
Porcicultura	54.315	53.694	56.709	59.264	4,5	4,1
Leche de cabra	21	21	22	20	-6,1	0,0
Total	1.329.968	1.385.325	1.406.031	1.428.696	1,6	100,0

a/ Dato Preliminar.

Fuente: Sepsa, con base en información de: Camara Nacional de Avicultores de Costa Rica (CANAVI), Corporación Ganadera (CORFOGA), Cámara Nacional de Productores de Leche y Gerentes de los Programas Nacionales.

2. Pecuario

Cuadro 12
Costa Rica. Número de apiarios y de colmenas por provincia y producción obtenida. Periodo, 2012-2015.

Provincia	2012			2013			2014			2015			Variación Producción 2015 - 2014 %
	Nº Apiarios	Nº Colmenas	Producción tm	Nº Apiarios	Nº Colmenas	Producción tm	Nº Apiarios	Nº Colmenas	Producción tm	Nº Apiarios	Nº Colmenas	Producción tm	
Alajuela	178	3.532	106	178	3.532	88	178	4.570	91	178	4.570	91	-14,1
Cartago	20	615	18	20	615	15	33	675	10	33	675	10	-45,1
Guanacaste	753	23.050	692	736	20.180	505	736	20.180	303	736	10.064	303	-56,2
Heredía	6	151	5	6	151	4	6	181	4	6	181	4	-20,5
Limón	-	-	-	-	-	-	1	5	0	1	4	0	
Puntarenas	333	7.101	213	350	8.992	225	650	8.892	169	650	10.975	291	36,6
San José	492	8.821	265	476	11.902	298	450	11.401	171	450	11.441	191	-27,8
Total	1.782	43.270	1.298	1.766	45.372	1.134	2.054	45.904	747	2.054	37.910	889	-31,5

a/ Dato Preliminar.

Fuente: Sepsa, con base en información de la Gerente del Programa Nacional Apícola

3. Acuicultura

Cuadro 13
Costa Rica. Área en producción según las principales especies acuícolas,
por período 2012 - 2015.
(hectáreas)

Especie	Área (hectáreas)				Variación 2015-2012%	Participación 2015%
	2012	2013	2014	2015a/		
Camarón	1.430,0	1.425,0	1.425,0	1.400,0	-1,8	67,9
Tilapia	695,0	688,0	688,0	650,0	-5,5	31,5
Trucha	10,7	11,0	11,0	11,0	0,0	0,5
Langostino	1,0	1,0	1,0	1,0	0,0	0,0
TOTAL	2.136,7	2.125,0	2.125,0	2.062,0	-3,0	100,0

a/ Dato Preliminar.

Fuente: Sepsa, con información del Departamento de Acuicultura del Instituto Costarricense de pesca (INCOPE SCA).

Cuadro 14
Costa Rica. Producción acuícola según especie cultivada por período. 2012 - 2015.
(toneladas métricas)

Especie	Producción (toneladas)				Variación 2015-2014 %	Participación 2015%
	2012	2013	2014	2015a/		
Tilapia	23.972,0	26.261,0	22.650,0	19.203,0	-15,2	84,3
Camarón	3.043,0	2.890,0	2.973,0	2.682,0	-9,8	11,8
Trucha	773,0	860,0	864,0	897,0	3,8	3,9
Langostino	1,0	1,0	1,0	0,5	-50,0	0,0
TOTAL	27.789,0	30.012,0	26.488,0	22.782,5	-14,0	100,0

a/ Dato Preliminar.

Fuente: Sepsa, con información del Departamento de Acuicultura del Instituto Costarricense de pesca (INCOPE SCA).

Cuadro 15
Costa Rica. Producción agroindustrial según producto derivado, por período
2012 - 2015.
(toneladas métricas)

Producto derivado	2012	2013	2014	2015a/	Variación 2015-2014 %
Azúcar	419.536	447.541	481.494	434.997	-9,7
Aceite crudo	255.588	299.911	203.413	187.680	-7,7
Arroz pilado	140.033	146.712	146.425	127.621	-12,8
Café Oro	117.873	71.381	89.551	54.550	-39,1

a/ Dato Preliminar.

Fuente: Sepsa, con información de: CANAPALMA, CONARROZ, ICAFE y LAICA.

Cuadro 16
Costa Rica. Índices de producción y rendimiento agroindustrial del azúcar
Según zafra 2012/13 - 2014/15

Zafra	Área Sembrada (ha)	Área Cosechada (ha) 1/	Caña Procesada (t) 2/	Variación caña procesada %	Azúcar Fabricada (t) 3/	Variación azúcar fabricada %	Rendimientos			Relación Caña/Azúcar 7/	
							Agrícola (t/ha) 4/	Industrial 5/ 96° POL %	Azucar 6/ (t/ha)		
2012-13	63.316	58.980	4.340.603	13,5	458.387	10,4	73,6	10,6	105,6	7,8	45,4
2013-14	63.205	58.741	4.492.123	3,5	481.494	5,0	76,5	10,7	107,2	8,2	41,3
2014-15 8/	64.676	59.161	4.422.451	-1,6	465.702	-3,3	74,8	10,5	105,3	7,9	44,7

1) Corresponde al Área Efectiva de Caña Cosechada, no a la Sembrada.

2/ Caña procesada es igual a caña molida.

3/ Azúcar fabricada es igual a bultos producidos (dada en 96 ° Pol).

4/ Es igual a toneladas de azúcar por hectárea.

5/ Es igual a kilogramos de azúcar de 96° pol por tonelada de caña.

6/ Se refiere a las toneladas de azúcar que se producen en una hectárea de caña, se obtiene de multiplicar el rendimiento agrícola (toneladas de caña por hectárea) por el rendimiento industrial (que son los kilos de azúcar por tonelada de caña)

7/ Se refiere a la cantidad (tm) de caña necesaria de moler para fabricar una tonelada métrica de azúcar.

8/ Los valores de la Zafra 2014-2015 son preliminares.

Fuente: Sepsa, con información de LAICA - DIECA

5. Equivalencias, Rendimientos y Conversiones

Cuadro 17

Costa Rica. Equivalencias, rendimientos, pesos y factores de conversión utilizados en algunos productos agropecuarios.

EQUIVALENCIAS		
PRODUCTO	UNIDAD	EQUIVALE A
Arroz en granza	1 saco	73,61 kg de grano entero y quebrado grueso
Azúcar	1 bulto	50 kg de azúcar 96 grados Pol
Banano	1 caja	18,14 kg
Café fruta	1 fanega	2 dobles hectolitros = 253 kg =0,253 toneladas 105,2 kg de pulpa fresca 148 kg de café en baba 57,9 kg de pergamino 10,9 kg de cascarilla
Café oro	1 saco	60 kg (medida internacional de café)
Leche entera	1 litro	1,034 kg
Naranja	1 caja	40,824 kg
Palmito	1 caja	6,6 kg
Piña	1 caja	12 kg
Plátano	1 caja	23,4 kg
Arroz en granza	1 tonelada	653,3 kg de arroz pilado (grano entero y quebrado grueso)
Arroz granza húmedo y sucio	1 tonelada	884,8 kg arroz seco y limpio
Arroz en granza seco y limpio	1 tonelada	1130,2 kg arroz húmedo y sucio
Café fruta	1 fanega	46,2 kg café oro
Caña de azúcar	1 tonelada	104 kg azúcar crudo (promedio de los últimos nueve años)
Frijol húmedo y sucio	1 tonelada	20 bultos
Frijol húmedo y sucio	1 tonelada	988,2 kg seco limpio
Maíz húmedo y sucio	1 tonelada	918 kg seco y limpio
RENDIMIENTOS UTILIZADOS EN PALMA ACEITERA		
Palma aceitera (fruta fresca)	1 tonelada	230 kg de aceite crudo
Palma aceitera (fruta fresca)	1 tonelada	40 kg de almendra
Palma aceitera (almendra)	1 tonelada	400 kg de aceite de almendra
Palma aceitera (almendra)	1 tonelada	500 kg de aceite de almendra
RENDIMIENTOS Y PESOS UTILIZADOS EN LA GANADERÍA DE CARNE		
PRODUCTO	UNIDAD	PRODUCE
Ganado Bovino		
Machos,		
Peso promedio en pie	1 res	469,43 kg
Peso en canal caliente	1 canal	266,01 kg carne y hueso
Rendimiento en canal caliente	1 canal	0,5571
Rendimiento de canal caliente a carne	1 canal	0,7637
Peso en carne	1 canal	203,16 kg carne deshuesada
Hembras		
Peso promedio en pie	1 res	375,59 kg
Peso en canal caliente	1 canal	197,72 kg carne y hueso
Rendimiento en canal caliente	1 canal	51,82%
Rendimiento de canal caliente a carne	1 canal	74,69%
Peso en carne	1 canal	147,68 kg carne deshuesada
CONVERSIONES		
PRODUCTO	UNIDAD	PRODUCE
Lácteos		
29 kg leche líquida	1 kg	Leche en polvo
3,33 kg leche líquida	1 kg	Leche condensada
23,43 kg leche líquida	1 kg	Mantequilla
6 kg leche líquida	1 kg	Queso fresco
1,25 kg leche líquida	1 kg	Yogurt
Naranja		
2 kg	1 litro	Jugo concentrado 11 grados Brix
6 litros jugo concentrado 11 grados Brix	1 litro	Jugo concentrado 65 grados Brix

Nota: Los rendimientos varían de acuerdo con la zona, las variedades y con las condiciones climáticas.

Fuente: Sepsa, con información de las instituciones del sector agropecuario.

Precios

Precios

1. Índice de Precios al Consumidor	43
2. Índice de Precios al Consumidor por producto	46
3. Canasta Básica Alimentaria	55
4. Precios Nacionales	62
5. Precios Internacionales	69

1. Índice de Precios al Consumidor

Cuadro 1

Costa Rica. Índice de precios al consumidor (IPC) base junio 2015 y variación porcentual mensual, 2012-2015.

Mes	2012		2013		2014		2015	
	Índice	Variación	Índice	Variación	Índice	Variación	Índice	Variación
Enero	87,840	0,17	92,879	1,31	95,762	0,75	99,962	0,04
Febrero	88,087	0,28	93,827	1,02	96,397	0,66	99,797	-0,16
Marzo	88,440	0,40	93,929	0,11	96,990	0,62	99,945	0,15
Abril	89,001	0,63	94,615	0,73	98,096	1,14	99,867	-0,08
Mayo	89,880	0,99	94,629	0,02	98,614	0,53	99,573	-0,29
Junio	90,021	0,16	94,646	0,02	98,990	0,38	100,000	0,43
Julio	89,749	-0,30	94,967	0,34	99,892	0,91	99,571	-0,43
Agosto	90,224	0,53	95,012	0,05	100,224	0,33	99,484	-0,09
Septiembre	90,286	0,07	95,136	0,13	100,086	-0,14	99,221	-0,26
Octubre	90,688	0,45	94,412	-0,76	99,796	-0,29	98,942	-0,28
Noviembre	91,423	0,81	94,571	0,17	100,138	0,34	98,932	-0,01
Diciembre	91,677	0,28	95,050	0,51	99,923	-0,21	99,117	0,19

Fuente: Sepsa, con información del INEC

Gráfico 1
Costa Rica: Variación del promedio anual del Índice de Precios al Consumidor, 2012-2015

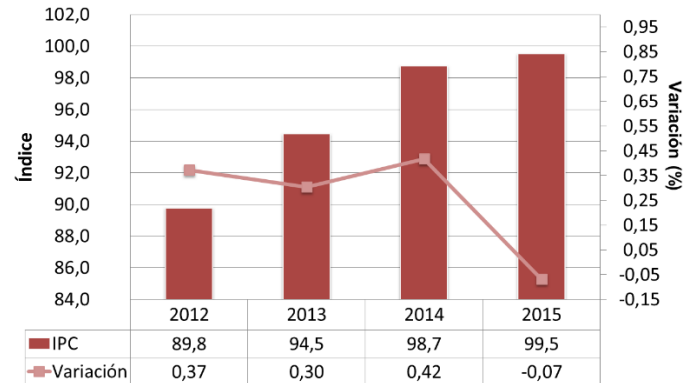

Fuente: Sepsa, con información del INEC

1. Índice de Precios al Consumidor

Cuadro 2

Costa Rica. Índice de precios al consumidor base junio 2015. Variación porcentual mensual según grupo, Julio 2015 - diciembre 2015.

Grupo	jul-15	ago-15	sep-15	oct-15	nov-15	dic-15	Ponderación 1/
Alimentos y bebidas no alcohólicas	-0,57	0,02	-0,10	0,11	0,67	0,86	21,40
Transporte	0,36	-0,19	-1,23	-2,50	-0,86	-0,24	15,04
Alquiler y servicios de la vivienda	-3,68	0,14	0,02	0,75	0,31	0,18	10,08
Comidas fuera del hogar y servicio de alojamiento	0,39	-0,13	0,07	0,16	0,25	0,48	9,08
Comidas y bebidas fuera del hogar	-0,13	0,09	0,25	-0,42	-0,09	-0,02	7,80
Entretenimiento y cultura	0,51	-0,74	-0,49	0,22	-0,29	0,77	7,18
Bienes y servicios diversos	0,02	0,05	0,08	0,00	-0,01	0,02	6,86
Muebles, artículos para la vivienda y servicio doméstico	-0,01	-0,14	0,08	-0,37	-0,01	-0,12	6,84
Prendas de vestir y calzado	0,14	0,48	-0,17	0,08	-0,08	-0,12	5,22
Salud	-0,87	-0,46	-0,72	0,66	-0,70	0,03	4,92
Comunicaciones	-0,34	-0,37	-0,28	-0,20	-0,28	-1,34	4,90
Bebidas alcohólicas y cigarrillos	-0,05	0,50	-0,55	-0,29	0,06	-0,38	0,68

1/ Importancia relativa (%) de cada grupo dentro de la canasta de consumo del índice

Fuente: Sepsa, con información del INEC

Gráfico 2

Costa Rica: IPC base junio 2015, variación porcentual mensual según grupo. Julio 2015 - diciembre 2015

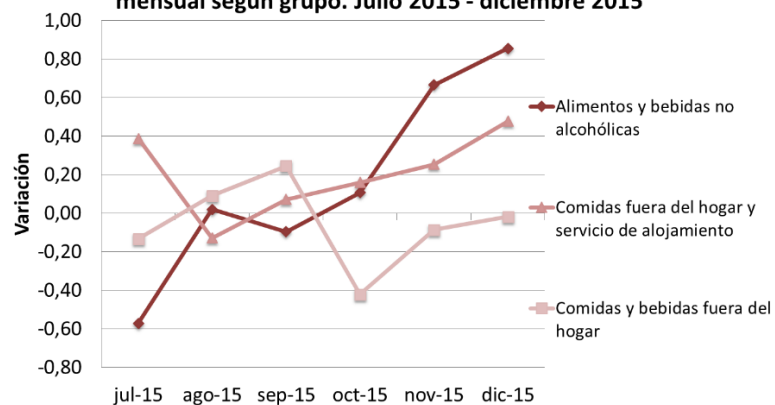

Nota: Se grafican los grupos de mayor peso relativo, excepto transporte

Fuente: Sepsa, con información del INEC

1. Índice de Precios al Consumidor

Cuadro 3

Costa Rica. Índice de Precios al Consumidor base junio 2015, Variación porcentual mensual del grupo de Alimentos y bebidas no alcohólicas, según clase. Julio 2015 - diciembre 2015.

Clase	jul-15	ago-15	sep-15	oct-15	nov-15	dic-15	Ponderación /1
Pan y cereales	-0,70	-0,20	0,22	-0,05	-0,10	0,02	4,29
Carnes	-0,60	0,13	-0,22	-0,28	-0,51	-0,20	3,71
Productos lácteos y huevos	-0,95	-0,32	0,45	0,33	0,29	0,95	3,18
Hortalizas, leguminosas, tubérculos y conservas	0,70	1,53	-0,11	-1,94	7,46	6,89	2,23
Frutas	0,97	-1,27	1,62	1,54	0,38	1,20	1,49
Otros productos alimenticios	-1,13	-0,27	0,59	0,25	-0,05	-0,28	1,48
Pescado	-4,03	-0,65	-6,13	3,34	-0,11	-1,09	1,17
Azúcar, sustitutos de azúcar y golosinas	-0,36	0,24	0,09	-0,07	0,08	0,02	0,75
Aceites y grasas	-0,78	-0,34	-0,73	-0,62	-1,31	-0,68	0,59
Café, té y chocolate	-0,94	0,03	-0,34	-0,09	-0,50	-0,09	0,68
Otras bebidas no alcohólicas y productos para preparar bebidas	0,41	0,79	0,44	0,62	-0,25	-0,20	1,83

1/ Importancia relativa (%) de cada clase dentro de la canasta de consumo del índice.

Fuente: Sepsa, con información del INEC

Gráfico 3

Costa Rica: IPC base junio 2015, variación porcentual mensual del grupo de Alimentos y bebidas no alcohólicas, según clase. Julio 2015 - diciembre 2015

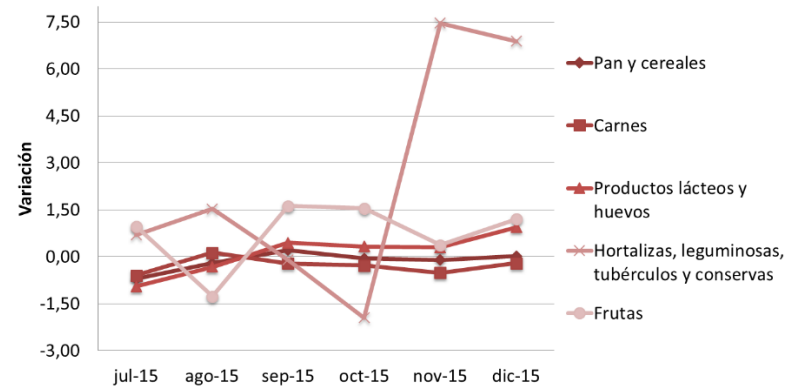

Nota: Se grafican las clases de mayor peso relativo dentro de la canasta de consumo del índice
Fuente: Sepsa, con información del INEC

2. Índice de Precios al Consumidor por producto

Cuadro 4
Costa Rica. Índice de Precios al Consumidor de la papa. Variación porcentual mensual. 2012-2015.

Mes	2012	2013	2014	2015a/
Enero	7,30	28,1	-5,25	14,43
Febrero	16,35	24,4	-8,3	23,8
Marzo	-11,31	-6,0	-13,1	-3,2
Abril	-0,45	-10,3	7,5	8,0
Mayo	-11,55	-1,2	7,0	-19,5
Junio	-8,15	11,8	13,9	-9,3
Julio	8,11	2,6	3,9	-1,6
Agosto	-3,09	-7,5	-13,4	-6,1
Septiembre	-6,64	-9,0	-15,8	-3,6
Octubre	4,59	5,2	-7,9	9,5
Noviembre	12,69	21,1	0,57	12,62
Diciembre	12,75	0,7	3,34	7,77

a/ A partir de julio 2015, el INEC calcula el IPC con una nueva base (junio 2015).

Fuente: Sepsa, con información del INEC

Gráfico 4
Costa Rica. Índice de Precios al Consumidor de la papa (base junio 2015), variación porcentual mensual, julio 2015 - diciembre 2015

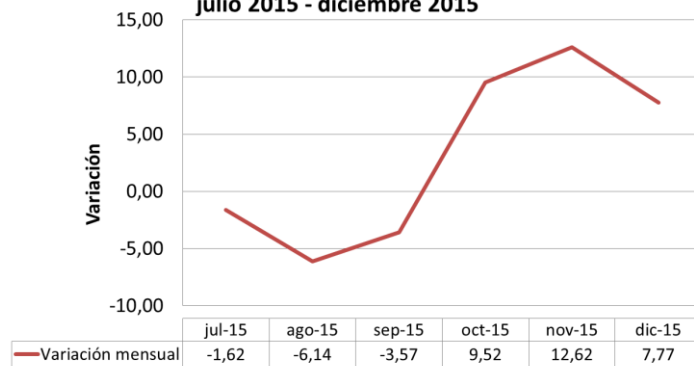

Fuente: Sepsa, con información del INEC

2. Índice de Precios al Consumidor por producto

Cuadro 5

Costa Rica. Índice de Precios al Consumidor de la cebolla. Variación porcentual mensual. 2012-2015.

Mes	2012	2013	2014	2015a/
Enero	51,4	17,8	6,3	14,0
Febrero	-3,7	-12,8	-15,4	-2,1
Marzo	-5,6	-12,3	-11,3	-4,5
Abril	-9,3	-11,6	9,0	-2,9
Mayo	1,7	6,3	7,2	-9,2
Junio	11,9	4,7	12,5	-6,5
Julio	-2,2	29,6	2,4	6,6
Agosto	-8,3	5,5	-6,5	10,7
Septiembre	-25,4	-9,0	3,4	-2,2
Octubre	-13,1	-7,9	-16,2	-11,5
Noviembre	9,5	10,7	-0,5	4,3
Diciembre	18,0	7,9	-1,0	23,4

a/ A partir de julio 2015, el INEC calcula el IPC con una nueva base (junio 2015).
Fuente: Sepsa, con información del INEC

Gráfico 5

Costa Rica. Índice de Precios al Consumidor de la cebolla (base junio 2015), variación porcentual mensual, julio 2015 - diciembre 2015

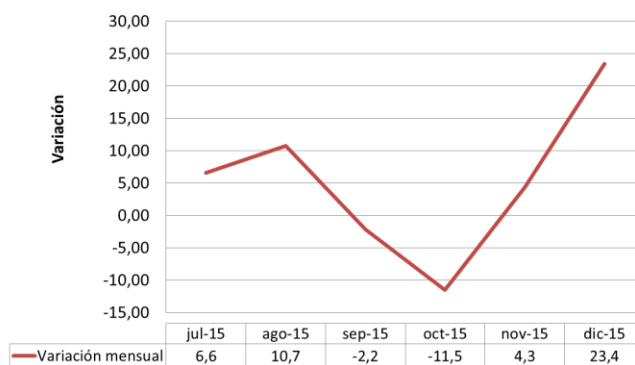

Fuente: Sepsa, con información del INEC

2. Índice de Precios al Consumidor por producto

Cuadro 6

Costa Rica. Índice de Precios al Consumidor del tomate. Variación porcentual mensual. 2012-2015.

Mes	2012	2013	2014	2015a/
Enero	-60,9	7,6	-4,9	-3,7
Febrero	-21,2	45,1	-8,0	-0,2
Marzo	2,0	-20,8	0,6	-25,2
Abril	1,1	1,8	6,4	3,6
Mayo	47,7	13,0	5,6	-31,3
Junio	15,0	-31,4	8,0	-8,6
Julio	-11,2	10,4	25,9	16,3
Agosto	-24,9	-1,2	27,9	14,8
Septiembre	-23,8	-20,1	-21,1	1,8
Octubre	14,1	6,6	-24,0	-19,4
Noviembre	4,2	38,3	48,4	49,8
Diciembre	24,6	-8,3	-6,2	16,7

a/ A partir de julio 2015, el INEC calcula el IPC con una nueva base (junio 2015).
Fuente: Sepsa, con información del INEC

Gráfico 6

Costa Rica. Índice de Precios al Consumidor del tomate (base junio 2015), variación porcentual mensual, julio 2015 - diciembre 2015

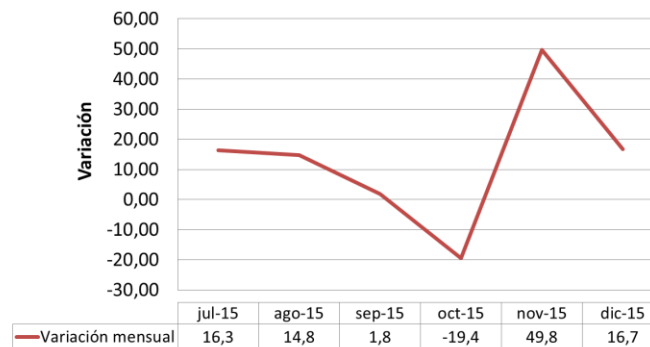

Fuente: Sepsa, con información del INEC

2. Índice de Precios al Consumidor por producto

Cuadro 7

Costa Rica. Índice de Precios al Consumidor de la yuca. Variación porcentual mensual. 2012-2015.

Mes	2012	2013	2014	2015a/
Enero	0,7	-2,0	3,5	1,5
Febrero	-2,1	2,8	-1,5	-0,5
Marzo	-5,5	-3,0	-2,6	2,7
Abril	-1,1	-0,1	3,4	-2,5
Mayo	-1,6	3,8	-1,0	-0,5
Junio	-2,9	0,8	5,6	-0,4
Julio	-1,0	3,0	1,9	0,5
Agosto	-0,7	-1,1	1,1	-1,1
Septiembre	0,4	0,0	-0,8	4,3
Octubre	-1,4	0,0	0,5	-0,8
Noviembre	-0,1	1,3	2,0	2,5
Diciembre	0,8	2,2	-1,1	0,9

a/ A partir de julio 2015, el INEC calcula el IPC con una nueva base (junio 2015).

Fuente: Sepsa, con información del INEC

Gráfico 7

Costa Rica. Índice de Precios al Consumidor de la yuca (base junio 2015), variación porcentual mensual, julio 2015 - diciembre 2015

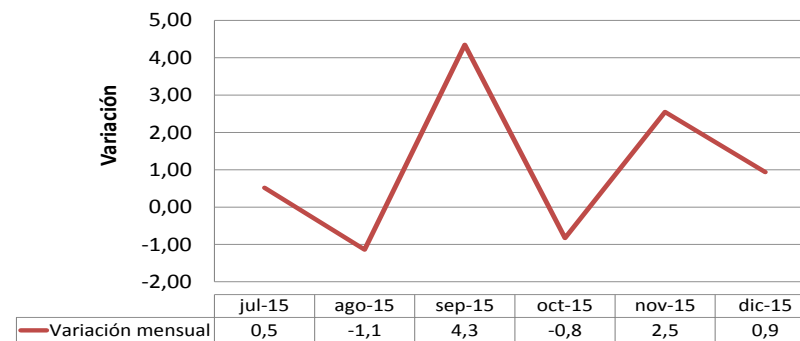

Fuente: Sepsa, con información del INEC

2. Índice de Precios al Consumidor por producto

Cuadro 8

Costa Rica. Índice de Precios al Consumidor del frijol. Variación porcentual mensual. 2012-2015.

Mes	2012	2013	2014	2015a/
Enero	0,2	0,7	0,0	0,4
Febrero	-1,1	-1,8	0,8	-2,7
Marzo	1,6	-1,8	-0,7	-2,6
Abril	0,9	-1,3	3,9	-0,7
Mayo	-1,1	-0,1	4,4	-0,5
Junio	1,1	0,6	3,2	-0,1
Julio	-0,4	-1,0	2,4	-3,5
Agosto	0,5	2,2	3,4	-0,8
Septiembre	-2,1	1,0	8,5	1,8
Octubre	0,1	0,0	6,6	0,1
Noviembre	0,4	-1,2	0,9	-1,2
Diciembre	3,1	0,7	-0,6	-0,5

a/ A partir de julio 2015, el INEC calcula el IPC con una nueva base (junio 2015).

Fuente: Sepsa, con información del INEC

Gráfico 8

Costa Rica. Índice de Precios al Consumidor del frijol (base junio 2015), variación porcentual mensual, julio 2015 - diciembre 2015

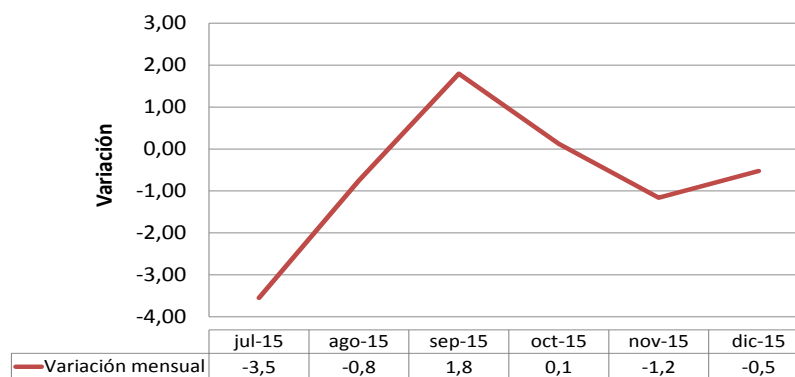

Fuente: Sepsa, con información del INEC

2. Índice de Precios al Consumidor por producto

Cuadro 9

Costa Rica. Índice de Precios al Consumidor del pollo entero. Variación porcentual mensual. 2012-2015.

Mes	2012	2013	2014	2015a/
Enero	0,1	-0,6	2,1	0,9
Febrero	0,2	-0,4	0,6	-1,6
Marzo	-2,6	-0,9	2,6	0,5
Abril	0,5	0,7	-0,4	-0,4
Mayo	1,3	0,1	-0,8	0,5
Junio	-1,8	-2,9	3,3	0,7
Julio	0,9	0,5	-1,6	-0,8
Agosto	4,8	4,5	-3,7	-3,5
Septiembre	2,0	-0,4	0,2	1,4
Octubre	-1,5	-2,5	1,1	-2,3
Noviembre	1,5	0,5	3,4	-1,7
Diciembre	-0,5	-2,5	-2,7	-0,3

a/ A partir de julio 2015, el INEC calcula el IPC con una nueva base (junio 2015).

Fuente: Sepsa, con información del INEC

Gráfico 9

Costa Rica. Índice de Precios al Consumidor del pollo entero (base junio 2015), variación porcentual mensual, julio 2015 - diciembre 2015

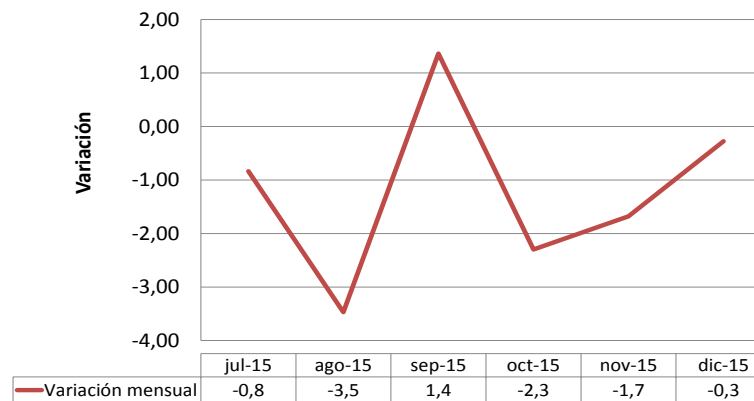

Fuente: Sepsa, con información del INEC

2. Índice de Precios al Consumidor por producto

Cuadro 10

Costa Rica. Índice de Precios al Consumidor del huevo. Variación porcentual mensual. 2012-2015.

Mes	2012	2013	2014	2015a/
Enero	-3,3	-1,4	-4,8	-3,4
Febrero	-2,3	-1,7	-3,9	-4,3
Marzo	-0,2	0,2	0,0	0,9
Abril	-0,1	-4,6	-3,2	-1,8
Mayo	-2,6	-0,5	0,0	-3,6
Junio	-5,5	-1,9	-2,0	-1,8
Julio	-3,8	4,6	-2,7	-1,6
Agosto	12,9	2,8	7,5	0,8
Septiembre	0,6	1,2	3,5	2,3
Octubre	-6,5	0,2	7,2	-0,7
Noviembre	3,3	2,4	15,6	1,3
Diciembre	2,7	3,6	4,5	2,2

a/ A partir de julio 2015, el INEC calcula el IPC con una nueva base (junio 2015).

Fuente: Sepsa, con información del INEC

Gráfico 10

Costa Rica. Índice de Precios al Consumidor del huevo (base junio 2015), variación porcentual mensual, julio 2015 - diciembre 2015

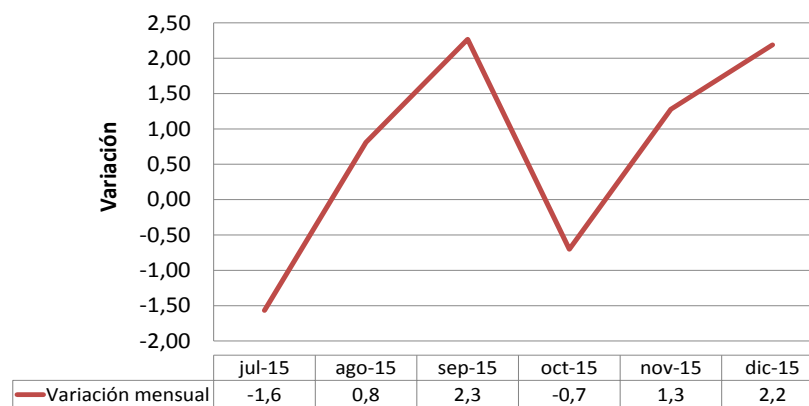

Fuente: Sepsa, con información del INEC

2. Índice de Precios al Consumidor por producto

Cuadro 11

Costa Rica. Índice de Precios al Consumidor del arroz. Variación porcentual mensual. 2012-2015.

Mes	2012	2013	2014	2015a/
Enero	0,61	0,76	0,11	-0,15
Febrero	-0,02	-0,62	-0,07	-0,03
Marzo	0,51	0,62	0,05	-0,03
Abril	0,40	0,72	-0,03	-0,02
Mayo	-0,65	0,06	0,12	0,00
Junio	-0,64	-3,49	-0,02	-2,07
Julio	-0,71	-0,85	0,00	-1,03
Agosto	0,61	-0,08	-0,05	0,09
Septiembre	0,77	-0,18	0,00	0,06
Octubre	-1,07	0,06	-0,06	-0,04
Noviembre	1,12	0,00	0,08	-0,15
Diciembre	-1,05	-0,17	-0,05	0,05

a/ A partir de julio 2015, el INEC calcula el IPC con una nueva base (junio 2015).

Fuente: Sepsa, con información del INEC

Gráfico 11

Costa Rica. Índice de Precios al Consumidor del arroz (base junio 2015), variación porcentual mensual, julio 2015 - diciembre 2015

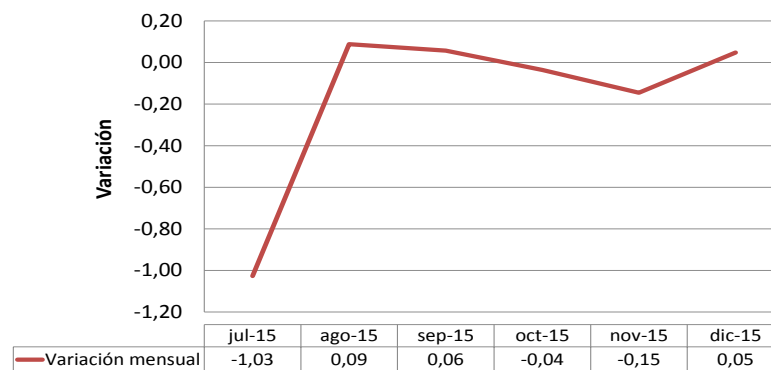

Fuente: Sepsa, con información del INEC

2. Índice de Precios al Consumidor por producto

Cuadro 12
Costa Rica. Índice de Precios al Consumidor del azúcar. Variación porcentual mensual. 2012-2015.

Mes	2012	2013	2014	2015a/
Enero	1,0	0,1	0,3	1,6
Febrero	-0,4	0,5	0,7	-0,2
Marzo	0,4	-0,7	0,1	0,0
Abril	2,2	0,0	1,9	4,4
Mayo	0,3	0,5	1,7	-0,5
Junio	1,5	-0,2	-0,3	0,6
Julio	0,0	0,0	0,1	-0,1
Agosto	0,7	0,1	-0,6	-0,5
Septiembre	3,1	0,0	0,0	0,5
Octubre	0,9	-0,2	0,1	0,5
Noviembre	1,2	0,3	-0,1	0,1
Diciembre	-0,4	0,9	1,4	-0,1

a/ A partir de julio 2015, el INEC calcula el IPC con una nueva base (junio 2015).

Fuente: Sepsa, con información del INEC

Gráfico 12
Costa Rica. Índice de Precios al Consumidor del azúcar (base junio 2015), variación porcentual mensual, julio 2015 - diciembre 2015

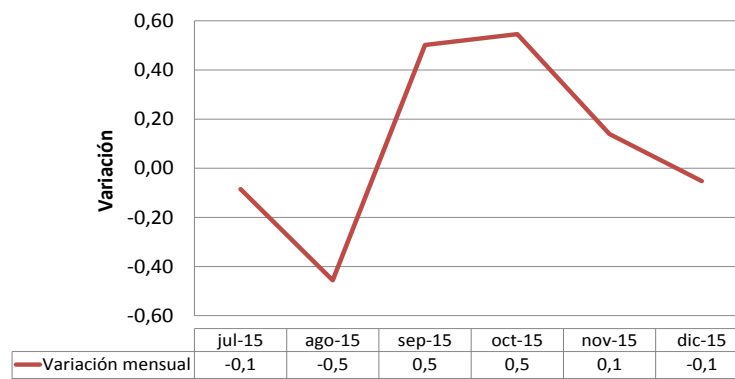

Fuente: Sepsa, con información del INEC

3. Canasta Básica Alimentaria

Cuadro 13
Costa Rica. Costo promedio mensual per cápita de la Canasta Básica Alimentaria, total y por zona, según año, 2012-2015.

(colones corrientes)

Año	Costo per cápita / mes		
	Costa Rica	Urbana	Rural
2012	41.279,2	44.114,3	36.658,4
2013	42.834,7	45.868,3	37.962,7
2014	44.752,0	47.871,9	39.705,0
2015	46.129,4	49.342,5	40.931,4

Fuente: Sepsa, con información del INEC

Gráfico 13
Costa Rica. Evolución del costo promedio mensual per cápita de la Canasta Básica Alimentaria, total y por zona, 2012-2015

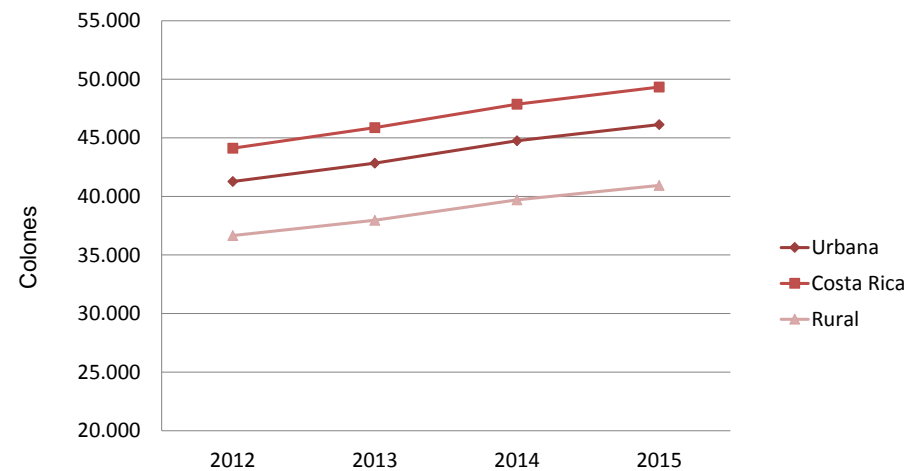

Fuente: Sepsa, con Información del INEC

3. Canasta Básica Alimentaria

Cuadro 14

Costa Rica. Costo mensual promedio per cápita de la Canasta Básica Alimentaria. Por zona, según mes, 2012-2015.

(colones corrientes)

	2012			2013			2014			2015		
	Nacional	Urbana	Rural	Nacional	Urbana	Rural	Nacional	Urbana	Rural	Nacional	Urbana	Rural
Enero	41.029,3	43.850,7	36.431,1	42.493,0	45.494,9	37.671,6	43.426,4	46.522,3	38.418,2	46.762,6	50.028,5	41.479,4
Febrero	40.936,7	43.765,9	36.325,8	43.137,0	46.168,1	38.268,8	43.045,1	46.104,4	38.096,1	46.888,2	50.165,3	41.586,7
Marzo	40.888,7	43.688,4	36.325,8	42.759,3	45.782,3	37.904,1	43.126,7	46.181,1	38.185,6	46.676,7	49.962,8	41.360,8
Abril	41.025,2	43.837,4	36.442,0	42.629,0	45.627,9	37.812,5	43.664,0	46.729,4	38.705,2	46.661,0	49.961,7	41.321,4
Mayo	41.381,8	44.166,8	36.842,9	42.623,8	45.607,0	37.832,6	44.264,0	47.363,6	39.249,8	45.777,6	49.000,6	40.563,6
Junio	41.601,5	44.371,5	37.086,9	42.370,5	45.368,0	37.556,3	44.716,6	47.840,5	39.663,1	45.860,2	49.066,9	40.672,6
Julio	41.412,0	44.191,5	36.882,0	42.796,2	45.832,3	37.920,2	45.116,5	48.254,6	40.040,0	45.613,1	48.776,2	40.496,1
Agosto	41.454,1	44.299,8	36.816,1	42.841,9	45.866,7	37.983,7	45.841,3	48.985,4	40.755,0	45.679,0	48.820,1	40.597,6
Septiembre	41.121,6	43.994,6	36.439,2	42.651,9	45.690,9	37.771,0	45.517,5	48.643,2	40.460,9	45.571,3	48.714,8	40.486,1
Octubre	41.032,7	43.899,6	36.360,3	42.824,7	45.871,6	37.931,1	45.367,4	48.493,9	40.309,5	45.546,3	48.715,5	40.419,5
Noviembre	41.389,6	44.290,2	36.662,1	43.421,4	46.516,3	38.451,8	46.419,7	49.606,8	41.263,9	45.983,9	49.166,3	40.835,8
Diciembre	42.076,5	45.015,2	37.286,9	43.468,2	46.593,5	38.448,6	46.518,9	49.737,5	41.312,1	46.532,5	49.731,3	41.357,7

Fuente: Sepsa, con información del INEC

Gráfico 14

Costa Rica. Costo per cápita mensual de la Canasta Básica Alimentaria Nacional. 2012-2015

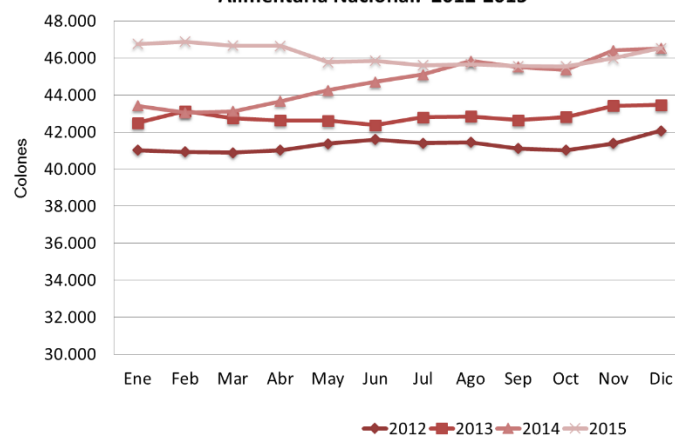

Fuente: Sepsa, con información del INEC

3. Canasta Básica Alimentaria

Cuadro 15
Costa Rica. Costo diario promedio per cápita de la Canasta Básica Alimentaria, por zona, según subgrupo, diciembre 2015.
 (colones corrientes)

Subgrupo	Nacional		Urbana		Rural	
	Costo diario	Participación %	Costo diario	Participación %	Costo diario	Participación %
Lácteos	176,4	11,4	183,1	11,0	165,4	12,0
Carne de res	134,6	8,7	149,8	9,0	110,1	8,0
Carne de cerdo	38,7	2,5	62,6	3,8		0,0
Carne de pollo	86,6	5,6	92,9	5,6	76,4	5,5
Embutidos	66,1	4,3	71,5	4,3	57,3	4,2
Pescado	95,2	6,1	98,2	5,9	90,5	6,6
Leguminosas	48,3	3,1	46,0	2,8	52,1	3,8
Hortalizas	142,0	9,2	141,2	8,5	143,3	10,4
Frutas	46,2	3,0	52,1	3,1	36,6	2,7
Tubérculos y raíces	78,5	5,1	92,4	5,6	56,1	4,1
Pan y galletas	124,8	8,0	148,1	8,9	87,1	6,3
Cereales y otros	148,7	9,6	148,3	8,9	149,4	10,8
Azúcar	76,9	5,0	71,3	4,3	85,9	6,2
Huevo	74,3	4,8	87,0	5,2	53,9	3,9
Grasas	77,2	5,0	83,8	5,1	66,6	4,8
Otros alimentos	52,3	3,4	51,7	3,1	53,2	3,9
Bebidas no alcohólicas	84,2	5,4	77,8	4,7	94,5	6,9
Total	1.551,1	100,0	1.657,7	100,0	1.378,6	100,0

Nota: A partir de enero 2011, el cálculo de la CBA cambia por la utilización de la estructura alimentaria según la Encuesta de Ingresos y Gastos del 2004 y las cifras no son comparables con años anteriores
 Fuente: Sepsa, con información del INEC

Gráfico 15
Costa Rica. Participación de los principales subgrupos en el costo diario per cápita promedio de la Canasta Básica Alimentaria, según zona, 2015

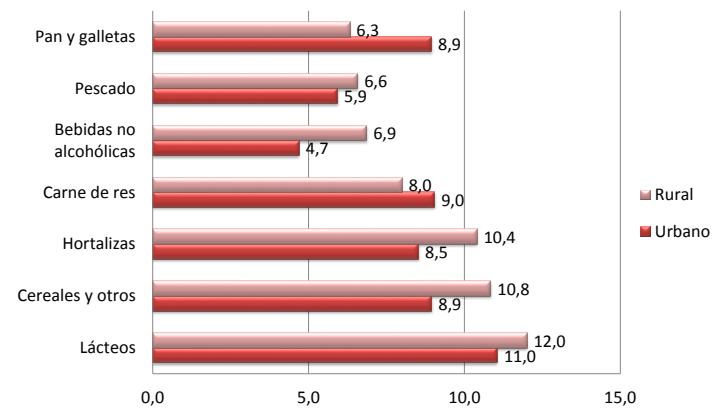

Fuente: Sepsa, con información del INEC

3. Canasta Básica Alimentaria

Cuadro 16

Costa Rica. Relación del ingreso promedio mensual de la población ocupada en actividades agrícolas y pecuarias y el costo promedio mensual de la Canasta Básica Alimentaria, 2012-2015.
(colones corrientes)

Concepto	2012	2013	2014	2015	Variación % 2015/14
Nacional					
Ingreso promedio mensual (A)	242.005	245.753	274.495	290.012	5,7
Costo CBA (B)	143.239	148.636	154.072	155.264	0,8
Relación % (A/B)	1,63	1,58	1,78	1,87	4,8
Urbano					
Ingreso promedio mensual (A)	354.444	386.812	355.572	348.642	-1,9
Costo CBA (B)	150.430	156.411	163.817	166.781	1,8
Relación % (A/B)	2,27	2,37	2,17	2,09	-3,7
Rural					
Ingreso promedio mensual (A)	222.887	221.961	245.252	261.296	6,5
Costo CBA (B)	130.504	135.147	139.576	136.243	-2,4
Relación % (A/B)	1,65	1,57	1,76	1,92	9,1

Fuente: Sepsa, con información del INEC

Gráfico 16

Costa Rica. Relación del ingreso promedio mensual de la población ocupada en actividades agrícolas y pecuarias y el costo promedio mensual de la CBA, 2012-2015

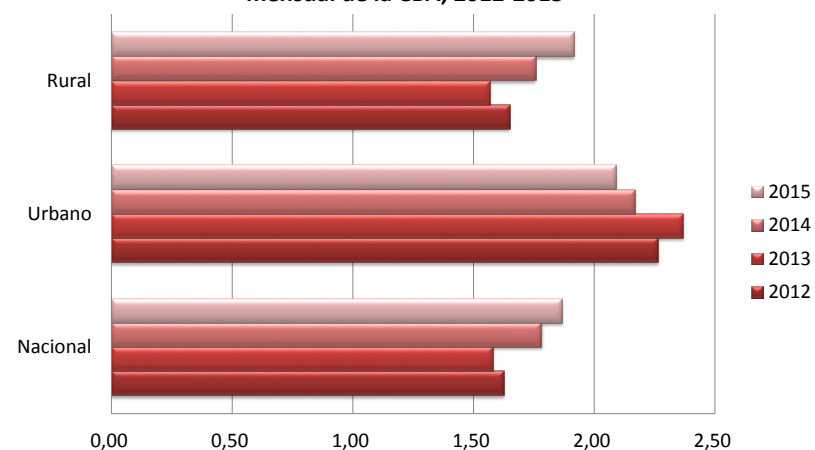

Fuente: Sepsa, con información del INEC

3. Canasta Básica Alimentaria

Cuadro 17. Costa Rica. Estructura calórica de la Canasta Básica Alimentaria urbana. (calorías y participación porcentual)

Alimento	Calorías 1/	%
Vegetales	31	1,42
Tomate	6	0,29
Cebolla	7	0,32
Culantro castilla	1	0,06
Chile dulce o Pimiento	2	0,10
Chayote	5	0,22
Repollo verde o morado	3	0,12
Zanahoria	4	0,17
Ajo	3	0,14
Tubérculos y Raíces	67	3,05
Papa	34	1,54
Plátano maduro	33	1,51
Lácteos y Quesos	131	5,98
Leche semidescremada	98	4,49
Queso tierno, blanco	33	1,49
Azúcar	345	15,80
Azúcar	345	15,80
Pan y cereales	734	33,64
Pan y galletas	173	7,90
Pan salado	115	5,25
Pan dulce	21	0,97
Galleta dulce	27	1,24
Galleta salada	10	0,44
Cereales y otros	561	25,74
Arroz	485	22,21
Tortilla de maíz	7	0,31
Espagueti	33	1,53
Cereales	16	0,75
Harina de maíz (masa)	20	0,94
Frutas	33	1,48
Banano	11	0,50
Naranja dulce	9	0,43
Limón Acido	1	0,04
Papaya	4	0,18
Manzana	3	0,12
Piña	5	0,21

1/ Valores diarios per cápita.

Fuente: Sepsa, con información del INEC.

Alimento	Calorías 1/	%
Carnes y embutidos	255	11,71
Carne de res	85	3,89
Bistec de res	41	1,88
Came molida de res	27	1,25
Posta y hueso de res	17	0,76
Carne de cerdo	42	1,92
Chuleta de cerdo	27	1,25
Posta de cerdo	15	0,67
Carne de pollo	61	2,81
Muslo de pollo	19	0,87
Pechuga de pollo	23	1,06
Pollo entero	19	0,88
Embutidos	67	3,09
Mortadela	24	1,12
Salchichón	28	1,30
Chorizo	15	0,67
Pescado	45	2,07
Atún	45	2,07
Huevo	53	2,44
Grasas	332	15,20
Aceite	199	9,09
Manteca vegetal	59	2,69
Margarina	56	2,58
Natilla	18	0,84
Otros alimentos	26	1,17
Condimentos	12	0,53
Salsa	14	0,64
Sal		
Bebidas no alcohólicas	8	0,37
Bebidas naturales	8	0,37
Leguminosas	123	5,65
Frijoles negros	96	4,41
Frijoles rojos	27	1,24
Total	2184	100,0

Cuadro 18. Costa Rica. Peso relativo de los grupos de alimentos, en la estructura calórica de la Canasta Básica Alimentaria urbana.

Alimentos	Calorías 1/	%
Pan y cereales	734	33,6
Azúcar	345	15,8
Grasas	332	15,2
Carne y embutidos	85	11,7
Lácteos y Quesos	131	6,0
Leguminosas	123	5,7
Tubérculos y Raíces	67	3,1
Huevo	53	2,4
Pescado	45	2,1
Frutas	33	1,5
Vegetales	31	1,4
Otros alimentos	26	1,2
Bebidas no alcohólicas	8	0,4
Total	2.184	100,0

1/Valores diarios per cápita

Fuente: Sepsa. Con información del INEC.

Gráfico 17
Costa Rica. Peso relativo de los grupos de alimentos, en la estructura calórica de la CBA urbana.

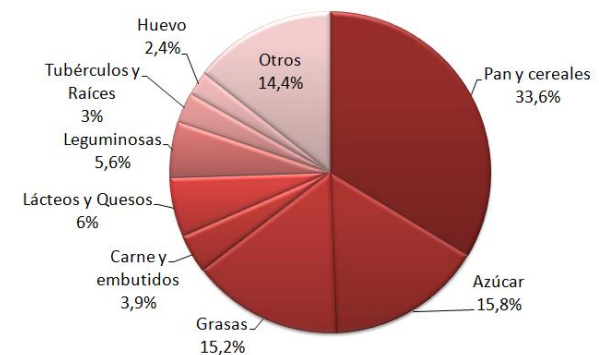

Fuente: SEPSA, con información del INEC

3. Canasta Básica Alimentaria

Cuadro 19. Costa Rica. Estructura Calórica de la Canasta Básica Alimentaria rural.
(calorías y participación porcentual)

Alimento	Calorías 1/	%
Vegetales	29	1,33
Tomate	6	0,28
Cebolla	8	0,36
Culantro castilla	1	0,04
Chile dulce o Pimiento	2	0,08
Chayote	3	0,15
Repollo verde o morado	3	0,15
Zanahoria	3	0,13
Ajo	3	0,14
Tubérculos y Raíces	47	2,07
Papa	19	0,84
Plátano maduro	28	1,23
Lácteos y Quesos	118	5,24
Leche semidescremada	98	4,36
Queso tierno, blanco	20	0,88
Azúcar	392	17,36
Azúcar	392	17,36
Pan y cereales	851	37,7
Pan y galletas	107	4,76
Pan salado	58	2,58
Pan dulce	19	0,84
Galleta dulce	23	1,03
Galleta salada	7	0,31
Cereales y otros	744	32,94
Arroz	584	25,84
Espagueti	33	1,45
Cereales	31	1,38
Harina de maíz (masa)	96	4,27
Frutas	23	1,02
Banano	9	0,41
Naranja dulce	8	0,34
Manzana	3	0,13
Piña	3	0,14
Carnes y embutidos	181	8,06
Carne de res	61	2,73
Bistec de res	35	1,56
Carne molida de res	26	1,17
Carne de pollo	56	2,5
Muslo de pollo	20	0,9
Pollo entero	36	1,6
Embutidos	64	2,83
Mortadela	30	1,32
Salchichón	34	1,51
Pescado	41	1,84
Atún	41	1,84
Huevo	36	1,57
Grasas	353	15,63
Aceite	159	7,05
Manteca vegetal	136	6,02
Margarina	43	1,91
Natilla	15	0,65
Otros alimentos	20	0,9
Condimentos	9	0,42
Salsa	11	0,48
Bebidas no alcohólicas	12	0,53
Bebidas naturales	12	0,53
Leguminosas	153	6,75
Frijoles negros	124	5,47
Frijoles rojos	29	1,28
Total	2.256	100

1/ Valores diarios per cápita.

Fuente: Sepsa, con información del INEC.

Cuadro 20. Costa Rica. Peso relativo de los grupos de alimentos, en la estructura calórica de la Canasta Básica Alimentaria rural.

Alimentos	Calorías 1/	%
Pan y cereales	851	37,7
Azúcar	392	17,4
Grasas	353	15,6
Carnes y embutidos	181	8,1
Leguminosas	153	6,8
Lácteos y Quesos	118	5,2
Tubérculos y Raíces	47	2,1
Pescado	41	1,8
Huevo	36	1,6
Vegetales	29	1,3
Frutas	23	1,0
Otros alimentos	20	0,9
Bebidas no alcohólicas	12	0,5
Total	2.256	100,0

1/ Valores diarios per cápita

Fuente: Sepsa. Con información del INEC.

Gráfico 18
Costa Rica. Peso relativo de los grupos de alimentos en la estructura calórica de la CBA rural.

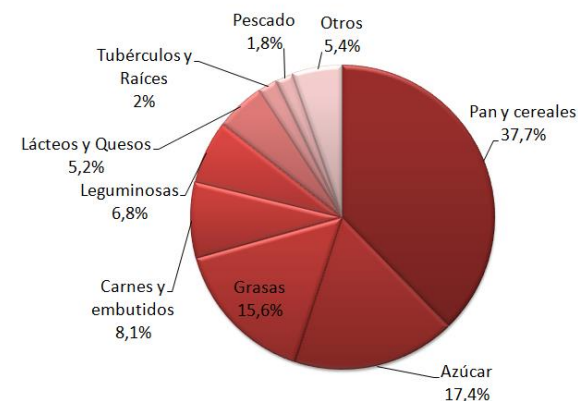

3. Canasta Básica Alimentaria

Cuadro 21. Costa Rica. Estructura Calórica de la Canasta Básica Alimentaria nacional.
(participación porcentual)

Alimento	%	Alimento	%
Vegetales	1,4	Carnes y embutidos	7,5
Tomate	0,3	Carne de res	3,0
Cebolla	0,3	Bistec de res	1,8
Culantro castilla	0,0	Carne molida de res	1,2
Chile dulce o Pimiento	0,1	Carne de pollo	2,0
Chayote	0,2	Muslo de pollo	0,9
Repollo verde o morado	0,1	Pollo entero	1,2
Zanahoria	0,2	Embutidos	2,6
Ajo	0,1	Mortadela	1,2
		Salchichón	1,4
Tubérculos y Raíces	2,7	Pescado	2,0
Papa	1,3	Atún	2,0
Plátano maduro	1,4		
Lácteos y Quesos	5,7	Huevo	2,1
Leche semidescremada	4,4		
Queso tierno, blanco	1,3	Grasas	15,4
Azúcar	16,4	Aceite	8,3
Azúcar	16,4	Manteca vegetal	4,0
		Margarina	2,3
Pan y cereales	35,0	Natilla	0,8
Pan y galletas	6,7	Otros alimentos	1,1
Pan salado	4,2	Condimentos	0,5
Pan dulce	0,9	Salsa	0,6
Galleta dulce	1,2	Bebidas no alcohólicas	0,4
Galleta salada	0,4	Bebidas naturales	0,4
Cereales y otros	28,4	Leguminosas	6,1
Arroz	23,7	Frijoles negros	4,8
Espagueti	1,5	Frijoles rojos	1,3
Cereales	1,0	Total	96,9
Harina de maíz (masa)	2,2		
Frutas	1,1		
Banano	0,5		
Naranja dulce	0,4		
Manzana	0,1		
Piña	0,1		

Fuente: Sepsa, con información del INEC.

Cuadro 22. Costa Rica. Peso relativo de los grupos de alimentos en la estructura calórica de la Canasta Básica Alimentaria nacional.

Alimentos	%
Pan y cereales	35,0
Azúcar	16,4
Grasas	15,4
Carne y Embutidos	7,5
Leguminosas	6,1
Lácteos y Quesos	5,7
Tubérculos y Raíces	2,7
Huevo	2,1
Pescado	2,0
Vegetales	1,4
Frutas	1,1
Otros alimentos	1,1
Bebidas no alcohólicas	0,4
Total	96,9

Fuente: Sepsa. Con información del INEC. Enero, 2011

Gráfico 19
Costa Rica. Peso relativo de los grupos de alimentos en la estructura calórica de la CBA nacional.

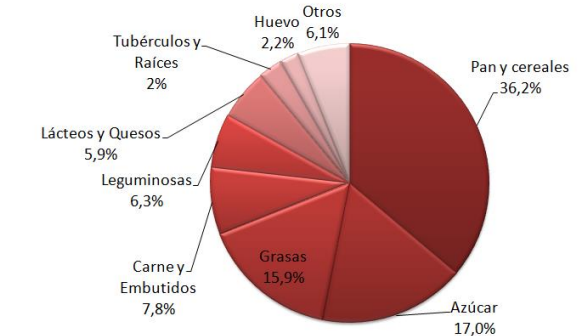

Fuente: SEPSA, con información del INEC

4. Precios Nacionales

Cuadro 23
Costa Rica. Precios promedios mensuales de papa primera calidad por mercado, según mes, 2012-2015.
(colones corrientes por kilogramo)

Mes	2012			2013			2014			2015		
	Finca	Feria	Mayorista	Finca	Feria	Mayorista	Finca	Feria	Mayorista	Finca	Feria	Mayorista
Enero	324,8	543,9	409,3	472,8	787,3	610,0	486,7	750,3	586,9	467,3	767,7	579,7
Febrero	405,5	627,5	497,3	570,3	840,5	665,8	451,0	674,8	521,7	674,0	992,0	841,0
Marzo	299,8	483,7	350,2	608,0	966,0	804,0	355,5	575,0	442,8	587,3	938,3	734,0
Abril	267,7	483,2	318,7	445,8	706,3	532,7	420,0	666,3	507,4	592,5	909,8	712,0
Mayo	197,8	418,2	249,8	502,0	753,6	604,4	495,8	805,8	645,6	527,0	750,5	608,5
Junio	213,5	433,3	274,5	569,5	837,8	649,5	630,3	912,8	728,3	428,8	709,3	530,0
Julio	265,3	500,3	356,3	573,6	879,2	699,9	605,8	903,3	725,6	391,3	674,0	462,0
Agosto	226,3	423,8	280,6	497,8	774,4	599,9	414,8	651,3	499,8	374,8	640,8	445,5
Septiembre	183,3	364,5	241,8	456,3	706,8	551,6	373,6	600,0	445,0	385,8	652,0	467,5
Octubre	234,0	419,0	307,0	491,0	727,0	591,0	332,0	556,0	418,0	473,8	732,6	565,2
Noviembre	285,6	512,2	365,6	609,0	855,0	728,0	353,3	553,0	423,8	566,8	849,7	652,3
Diciembre	337,0	564,5	402,5	597,0	875,0	685,0	369,5	669,3	445,5	576,0	831,5	630,5
Promedio mensual	270,0	481,2	337,8	532,7	809,1	643,5 #	440,7	693,1	532,5 #	503,8	787,3	602,4

Fuente: Sepsa, con información del Sistema de Información Agroalimentaria SIA-CNP

Gráfico 20
Costa Rica. Precios promedios mensuales de papa primera en finca.
(¢/kg)

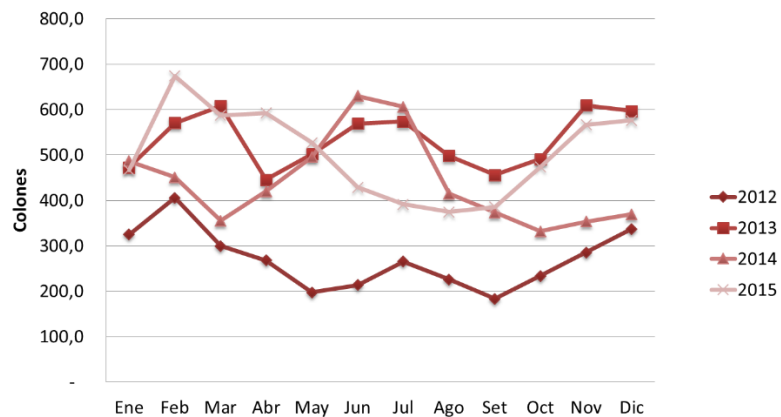

Fuente: Sepsa, con información del SIA-CNP

4. Precios Nacionales

Cuadro 24
Costa Rica. Precios promedios mensuales de cebolla por mercado, según mes, 2012-2015.
 (colones corrientes por kilogramo)

Mes	2012			2013			2014			2015		
	Finca	Feria	Mayorista	Finca	Feria	Mayorista	Finca	Feria	Mayorista	Finca	Feria	Mayorista
Enero	733,3	1.027,9	1.116,7	452,3	719,5	598,5	408,3	645,0	550,0	425,0	737,7	600,0
Febrero	600,0	896,2	1.006,3	362,5	574,8	475,0	312,5	514,3	400,0	433,0	722,0	600,0
Marzo	520,0	809,1	927,4	317,0	508,0	400,0	302,5	528,0	420,0	437,5	666,8	550,0
Abril	517,7	780,1	896,0	246,3	432,5	331,3	338,3	593,7	466,7	387,5	621,8	512,5
Mayo	540,0	768,0	888,0	366,0	573,0	476,0	370,0	644,4	530,0	356,3	538,3	412,5
Junio	600,0	889,5	985,8	412,5	681,3	587,5	500,0	856,5	750,0	350,0	532,0	418,8
Julio	580,0	855,0	939,0	490,0	752,8	640,0	531,3	767,3	637,5	362,5	619,0	525,0
Agosto	487,5	700,8	790,0	473,0	692,4	590,0	512,5	767,3	637,5	412,5	769,0	675,0
Septiembre	306,3	506,0	584,8	334,0	586,0	475,0	490,0	782,0	655,0	379,0	613,0	496,0
Octubre	291,3	488,8	586,5	300,0	506,0	400,0	400,0	613,0	483,0	261,0	513,0	394,0
Noviembre	360,0	596,2	711,4	359,0	631,0	538,0	400,0	660,0	525,0	376,0	617,0	500,0
Diciembre	437,5	680,0	804,0	400,0	697,0	550,0	375,0	657,0	450,0	525,0	763,0	675,0
Promedio mensual	497,8	749,8	853,0	376,0	612,9	505,1	411,7	669,0	542,1	392,1	642,7	529,9

Fuente: Sepsa, con información del Sistema de Información Agroalimentaria SIA-CNP

Gráfico 21
Costa Rica. Precios promedios mensuales de cebolla amarilla a nivel de productor.
 (¢/Kg)

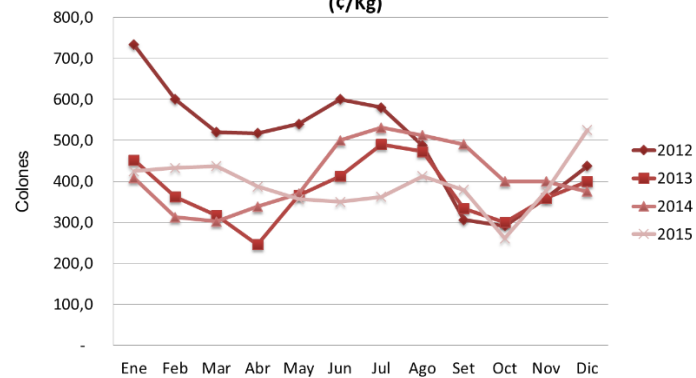

Fuente: Sepsa, con información del SIA-CNP

4. Precios Nacionales

Cuadro 25
Costa Rica. Precios promedios mensuales de primera por mercado, según mes, 2012-2015.
 (colones corrientes por kilogramo)

Mes	2012		2013		2014		2015	
	Finca	Mayorista	Finca	Mayorista	Finca	Mayorista	Finca	Mayorista
Enero	278,5	624,6	427,2	838,0	373,7	499,7	666,5	916,0
Febrero	309,8	612,8	595,9	1.009,3	284,8	409,8	694,3	972,0
Marzo	296,3	571,8	520,0	896,0	279,8	437,3	458,3	632,0
Abril	280,0	552,0	672,2	1.100,0	342,7	509,3	521,0	680,5
Mayo	581,3	814,0	504,8	894,0	381,8	534,8	273,0	381,8
Junio	568,9	916,0	285,7	642,5	493,0	604,0	271,8	368,0
Julio	453,0	742,2	368,0	737,2	671,5	756,8	337,8	444,3
Agosto	317,0	655,6	342,5	700,3	805,5	1.125,0	506,8	652,3
Septiembre	408,9	822,0	242,5	588,4	638,8	805,5	504,0	659,5
Octubre	374,1	722,3	347,9	723,0	364,4	521,8	430,0	597,0
Noviembre	206,0	548,5	450,7	837,3	805,8	1.000,0	685,0	833,3
Diciembre	228,0	474,4	384,2	757,5	555,3	731,3	685,3	888,7
Promedio mensual	358,5	671,3	428,5	810,3	499,7	661,3	502,8	668,8

Fuente: Sepsa, con información del Sistema de Información Agroalimentaria SIA-CNP

Gráfico 22
Costa Rica. Precios promedios mensuales de tomate de primera
nivel de productor.
 (¢/Kg)

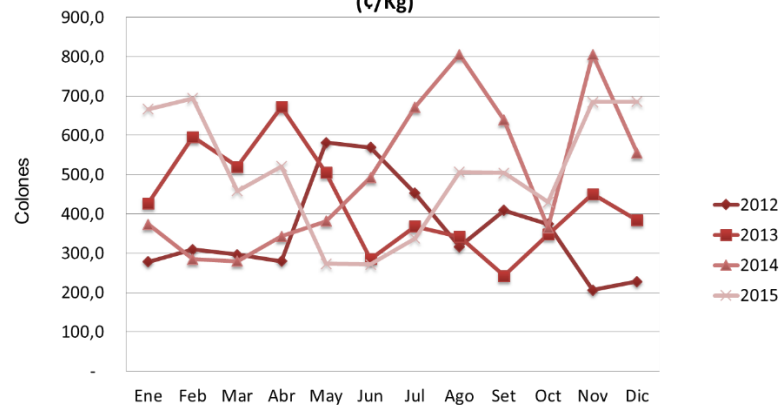

Fuente: Sepsa, con información del SIA-CNP

4. Precios Nacionales

Cuadro 26
Costa Rica. Precios promedios mensuales de yuca por mercado, según mes, 2012-2015.
(colones corrientes por kilogramo)

Mes	2012			2013			2014			2015		
	Finca	Feria	Mayorista	Finca	Feria	Mayorista	Finca	Feria	Mayorista	Finca	Feria	Mayorista
Enero	138,9	431,4	439,3	N.D	400,0	422,3	N.D	438,0	443,0	N.D	450,0	432,7
Febrero	155,8	435,4	446,0	N.D	400,0	420,0	N.D	430,8	443,0	N.D	452,5	437,3
Marzo	160,0	423,7	442,4	N.D	430,7	426,0	N.D	444,5	443,0	141,0	452,5	438,5
Abril	266,7	358,4	425,0	111,5	416,0	426,3	130,0	436,5	443,0	110,0	441,8	428,3
Mayo	176,8	405,0	417,5	126,5	419,5	429,3	150,0	436,6	443,0	130,0	437,3	425,0
Junio	146,5	405,0	408,8	173,7	436,2	442,6	120,0	437,8	443,0	251,0	440,0	415,3
Julio	130,0	400,0	415,0	184,0	442,4	448,4	210,0	437,4	443,0	141,0	448,4	413,4
Agosto	112,3	400,0	410,0	177,7	434,3	448,5	N.D	436,8	443,0	140,0	450,0	418,0
Septiembre	108,5	400,0	405,0	182,8	425,0	439,3	N.D	445,8	443,0	132,5	450,0	436,0
Octubre	92,5	400,0	411,3	159,3	425,3	437,8	130,0	447,0	443,0	152,0	454,2	438,4
Noviembre	91,0	400,0	414,0	152,0	426,5	438,8	N.D	450,0	443,0	166,0	459,0	439,8
Diciembre	87,0	243,5	400,0	N.D	437,3	437,3	147,0	437,5	443,0	N.D	N.D	N.D
Promedio mensual	138,8	391,9	419,5	158,4	424,4	434,7	147,8	439,9	443,0	151,5	448,7	429,3

Fuente: Sepsa, con información del Sistema de Información Agroalimentaria SIA-CNP

Gráfico 23
Costa Rica. Precios promedios mensuales de yuca a nivel de productor . (¢/Kg)

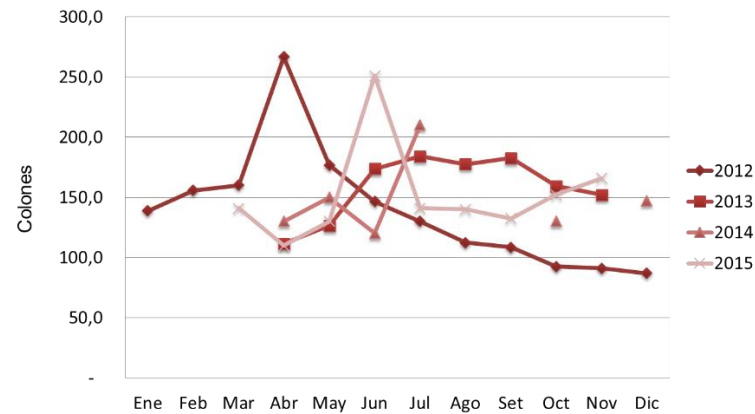

Fuente: Sepsa, con información del SIA-CNP

4. Precios Nacionales

Cuadro 27
Costa Rica. Precios promedios mensuales de frijol negro por mercado, según mes, 2012-2015.
 (colones corrientes por kilogramo)

	2012			2013			2014			2015		
	Finca 1/	Mayorista	Consumidor	Finca 1/	Mayorista	Consumidor	Finca 1/	Mayorista	Consumidor	Finca 1/	Mayorista	Consumidor
Enero	517,7	569,5	856,6	519,7	856,4	971,6	645,0	791,7	920,1	684,8	1.108,4	1.075,0
Febrero	486,2	523,6	837,6	513,4	847,9	958,2	637,1	761,1	911,6	496,8	1.089,6	1.044,3
Marzo	520,4	572,5	875,5	500,5	853,5	938,3	632,7	800,1	891,9	423,4	1.024,3	1.041,5
Abril	534,9	569,7	792,8	549,1	853,3	958,1	547,3	853,2	928,6	494,2	996,7	1.036,3
Mayo	552,1	607,3	863,3	510,8	843,3	923,2	599,2	896,2	938,6	486,4	975,2	1.032,1
Junio			875,5		863,1	918,0		933,9	973,8		955,2	1.036,8
Julio	515,4	566,8	841,2		862,8	947,5	693,7	912,6	994,0		950,1	996,0
Agosto	536,4	590,0	883,6	576,3	878,2	948,1	689,8	934,4	1.032,0		751,2	985,6
Septiembre			886,4	514,4	856,8	977,7	698,2	1.028,8	1.035,2		921,7	1.018,8
Octubre	494,6	544,1	856,2	500,1	888,9	980,2		1.066,5	1.077,1		902,6	1.021,1
Noviembre	495,6	544,1	854,7		889,9			1.055,8	1.065,7		889,6	999,8
Diciembre					872,1	881,8		1.076,2	1.080,6		882,9	1.005,7

1/ Cuando no se reporta precio es que no hay salida de producción

Fuente: Sepsa, con información del Sistema de Información Agroalimentaria SIA-CNP

Cuadro 28
Costa Rica. Precio pagado al productor de arroz granza seca y limpia,
2012/13 - 2014/15.
(colones corrientes)

Período	Precio fijado saco 73,6 kg		colones / kg	colones / tonelada
2012/13	22.604,41	a/	307,13	307.125,14
2013/14	22.604,41	a/	307,13	307.125,14
2014/15	22.139,00	b/	300,80	300.801,63

a/ Rige a partir del 23 de mayo de 2013. Decreto 37699-MEIC; Alcance No. 92 a La Gaceta 95 del 20 de mayo de 2013

b/ Rige a partir del 28 de febrero del 2015, Decreto 38884-MEIC; Alcance No.12 a La Gaceta 41 del 27 de febrero de 2015

Fuente: Sepsa, con información de CONARROZ

Gráfico 24
Precio pagado al productor de arroz granza seca y limpia
(colones por saco de 73,6 kg)

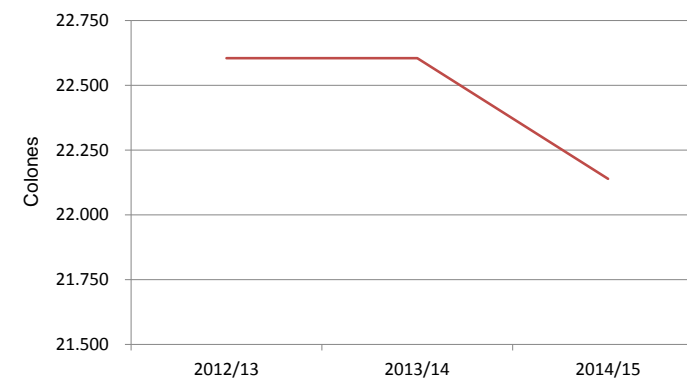

Fuente: Sepsa, con información de CONARROZ

4. Precios Nacionales

Cuadro 29
Costa Rica. Precios promedios mensuales de maíz blanco por mercado, según mes. 2012-2015.
 (colones corrientes por kilogramo)

	2012		2013		2014		2015	
	Finca 1/	Consumidor	Finca 1/	Consumidor	Finca 1/	Consumidor	Finca 1/	Consumidor
Enero	274,3	501,8	209,9	495,8	266,1	495,7	215,1	550,9
Febrero		527,4	226,2	491,7	230,5	509,1	255,2	545,0
Marzo	223,0	515,4	204,1	499,1	272,2	547,7	185,5	514,7
Abril	237,1	504,8	272,2	499,0	319,8	539,9	128,9	521,5
Mayo	258,9	478,1		514,0		523,9		539,4
Junio		485,5		498,9		539,8		510,3
Julio	355,1	489,8				524,9		525,6
Agosto	285,2	510,8	305,8	509,0	108,7	503,3		574,3
Septiembre	247,0	500,8	197,9	526,5	206,5	538,9		525,5
Octubre	232,9	510,0	184,4	520,1	217,3	544,0		517,2
Noviembre	235,4	518,2		509,7		533,5		505,5
Diciembre	234,2	505,5		504,6		535,8		537,6

1/Cuando no se reporta precio es que no hay salida de producción

Fuente: Sepsa, con información del Sistema de Información Agroalimentaria SIA-CNP

Cuadro 30
Costa Rica. Precios promedios a nivel de finca, según producto. 2012-2015.
 (colones corrientes por kilogramo)

Concepto	2012	2013	2014	2015	Variación % 2015/14
Papa	270,0	532,7	440,7	503,8	14,3
Cebolla amarilla	497,8	376,0	411,7	392,1	-4,8
Tomate	358,5	428,5	499,7	502,8	0,6
Yuca	138,8	158,4	147,8	151,5	2,5
Frijol negro	517,0	523,0	642,9	517,1	-19,6
Maíz blanco	258,3	228,6	231,6	196,2	-15,3

Fuente: Sepsa, con información del Sistema de Información Agroalimentaria SIA-CNP

5. Precios Internacionales

Cuadro 31
Precios internacionales de productos agropecuarios. 2012-2015.

Concepto	Unidad	Promedio anual				Variación % 2015- 2014	Promedio trimestral 2015			
		2012	2013	2014	2015		Ene-Mar	Abr-Jun	Jul-Set	Oct-Dic
Cultivos Industriales										
Café, arabica	\$/kg	4,11	3,08	4,42	3,50	-20,91	3,20	3,89	3,54	3,36
Café, café robusta	\$/kg	2,27	2,08	2,22	1,90	-14,05	1,65	2,12	1,98	1,87
Aceite de palma	\$/t	999,33	856,90	821,44	622,67	-24,20	683,00	664,00	574,00	569,67
Azúcar de la UE	\$/kg	0,42	0,43	0,43	0,36	-16,46	0,37	0,36	0,36	0,36
Azúcar en EE.UU.	\$/kg	0,64	0,45	0,53	0,55	2,86	0,54	0,54	0,54	0,56
Azúcar, mundo	\$/kg	0,47	0,39	0,37	0,30	-20,99	0,32	0,29	0,27	0,32
Frutas Frescas										
Banano EE.UU.	\$/kg	0,98	0,93	0,93	0,96	3,15	0,98	0,97	0,95	0,93
Naranjas	\$/Kg	0,87	0,97	0,78	0,68	-13,74	0,70	0,62	0,65	0,73
Granos Básicos										
Maíz	\$/t	298,42	259,39	192,88	169,75	-11,99	174,21	168,36	169,27	167,16
Arroz, Tailandia, del 5%	\$/t	562,92	505,89	422,83	386,00	-8,71	416,67	385,33	374,00	368,00
Arroz, Tailandia, el 25%	\$/t	547,69	472,96	382,17	372,58	-2,51	397,33	372,33	361,67	359,00
Arroz, Tailandia, A.1	\$/t	525,26	473,99	425,15	386,03	-9,20	415,52	387,58	375,79	365,25
Sorgo	\$/t	263,59	243,28	207,20	204,74	-1,19	237,41	215,20	190,00	176,34
Trigo, EE.UU. HRW	\$/t	313,24	312,25	284,90	203,18	-28,68	238,81	216,12	183,32	174,45
Trigo, EE.UU. SRW	\$/t	295,37	276,73	245,21	206,38	-15,84	223,37	205,15	196,41	200,58
Pecuarios										
Harina de pescado	\$/t	1.558,33	1.747,17	1.708,85	1.557,75	-8,84	1.712,33	1.523,33	1.471,67	1.523,67
Carne de vacuno	\$/Kg	4,14	4,07	4,95	4,42	-10,60	4,76	4,47	4,55	3,91
Carne de pollo	\$/Kg	2,08	2,29	2,43	2,53	4,12	2,51	2,55	2,55	2,50
Fertilizantes										
DAP	\$/t	539,77	444,91	472,49	458,88	-2,88	482,83	469,00	464,33	419,33
Roca fosfatada	\$/t	185,89	148,11	110,22	117,46	6,57	115,00	115,00	117,00	122,83
Cloruro de potasio	\$/t	458,95	379,15	297,15	302,93	1,95	305,07	307,00	302,67	297,00
TSP	\$/t	462,00	382,06	388,34	385,00	-0,86	400,00	380,00	380,00	380,00
Urea	\$/t	405,40	340,12	316,21	272,92	-13,69	295,73	277,00	268,33	250,61
Energía										
Petróleo crudo, promedio	\$/barril	105,01	104,08	96,24	50,75	-47,26	51,57	60,45	48,77	42,21

Fuente: Sepsa, con información del Banco Mundial

5. Precios Internacionales

Gráfico 25
Precio internacional de maíz
(US\$/t)

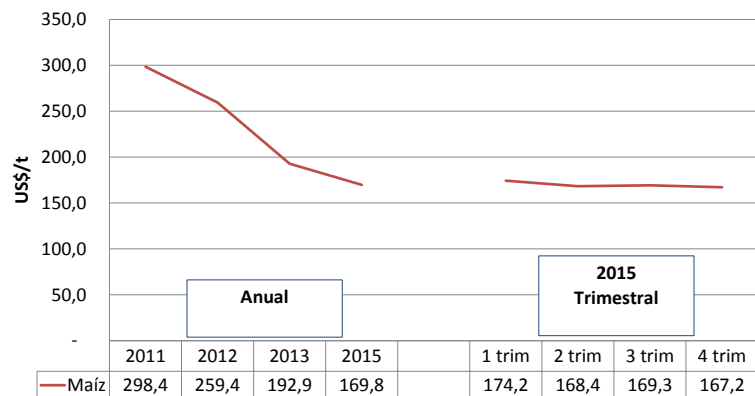

Fuente: Sepsa, con información de Precios de los commodities. Banco Mundial

Gráfico 26
Precio internacional promedio de trigo SRW
(US\$/t)

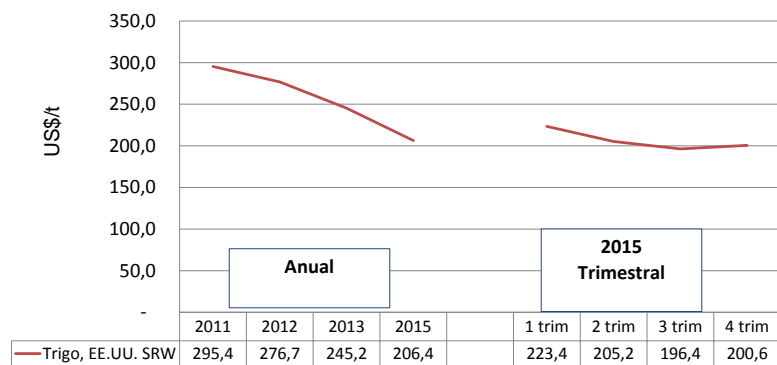

Fuente: Sepsa, con información de Precios de los commodities. Banco Mundial

5. Precios Internacionales

Gráfico 27
Precio internacional de azúcar
(US\$/kg)

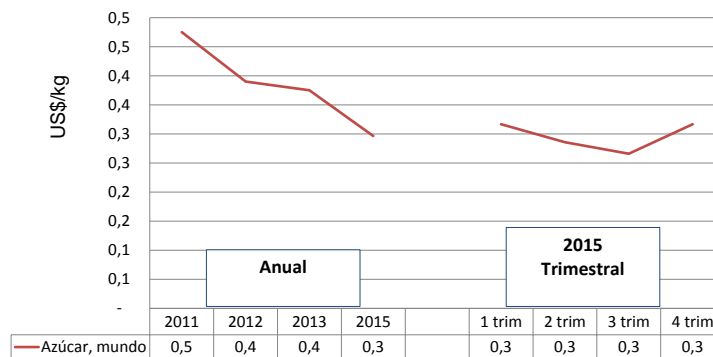

Fuente: Sepsa, con información de Precios de los commodities. Banco Mundial

Gráfico 28
Precio internacional de carne de vacuno
(US\$/kg)

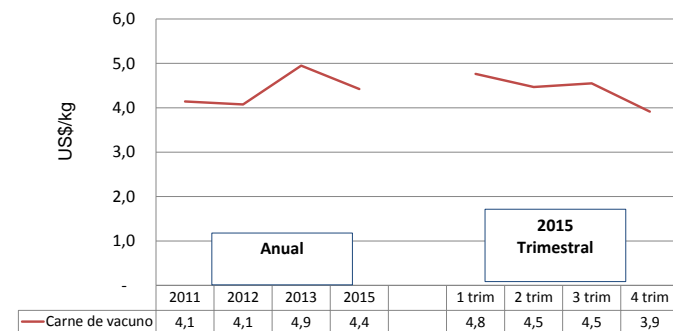

Fuente: Sepsa, con información de Precios de los commodities. Banco Mundial

5. Precios Internacionales

Cuadro 32

Índices de precios de productos básicos para los países de ingresos bajos y medios, 2012-2015.

(2010 = 100)

Concepto	Promedio anual				Promedio trimestral 2015			
	2012	2013	2014	2015	Ene-Mar	Abr-Jun	Jul-Set	Oct-Dic
Energía	128,7	127,6	127,4	64,91	67,3	75,5	62,7	54,2
Bebidas	116,0	92,6	83,3	93,53	93,4	93,6	94,0	93,1
Alimentos	122,5	124,5	115,6	90,83	96,5	91,6	88,8	86,4
Grasas y Aceites	120,5	126,1	115,9	85,17	91,3	86,7	83,1	79,6
Granos	138,2	141,3	128,2	88,63	95,4	89,9	85,7	83,5
Otros alimentos	111,1	107,1	103,9	100,27	104,3	99,7	99,2	98,0
Fertilizantes	142,6	137,6	98,2	95,41	99,3	95,6	94,4	92,3

Fuente: Sepsa, con información del Banco Mundial

Gráfico 29

Evolución del índice de precios de productos básicos, países de ingresos bajos y medios (2010=100)

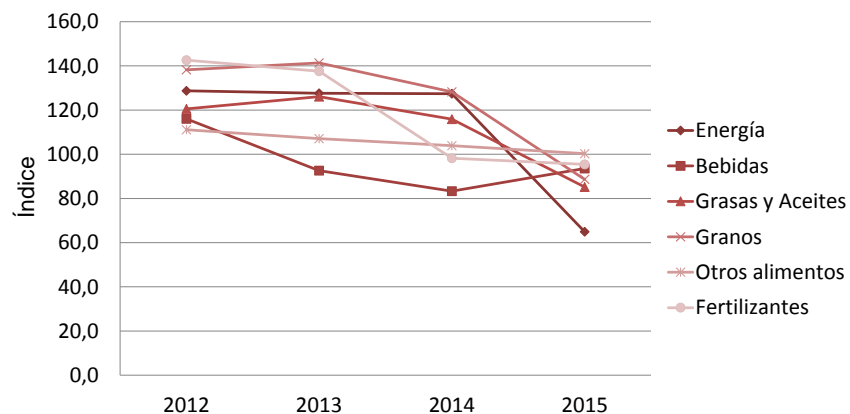

Fuente: Sepsa, con información del Banco Mundial

Comercio Exterior

1. Balanzas y Coeficientes de Desempeño Comercial	75
2. Exportaciones Nacionales y de Cobertura Agropecuaria	87
3. Exportaciones Sector Agrícola	92
4. Exportaciones Sector Pecuario	95
5. Exportaciones Sector Pesca	98
6. Exportaciones Industria Agroalimentaria	101
7. Exportaciones Industria Agromanufacturera	104
8. Exportaciones Industria Química, Maquinaria y Equipos	106
9. Importaciones Nacionales y Cobertura Agropecuaria	107
10.Importaciones Sector Agrícola	112
11.Importaciones Sector Pecuario	115
12.Importaciones Sector Pesca	118
13.Importaciones Industria Agroalimentaria	121
14.Importaciones Industria Agromanufacturera	124
15.Importaciones Industria Química, Maquinaria y Equipos	126
16.Número de productos y empresas exportadoras e importadoras	127
17.Exportaciones e Importaciones, según Tratado Comercial	128
18. Arancel promedio según sector	153

1. Balanzas y Coeficientes de Desempeño Comercial

Cuadro 1
Costa Rica. Balanza comercial nacional y de cobertura agropecuaria, 2012-2015.
 (miles de US\$)

Concepto	2012	2013	2014	2015	Variación % 2015/14
Exportaciones nacionales	11.433.430	11.601.866	11.251.853	9.614.442	-14,6
Importaciones nacionales	17.590.830	18.014.320	17.186.173	15.504.474	-9,8
Balanza nacional	-6.157.400	-6.412.454	-5.934.320	-5.890.031	-0,7
Exportaciones cobertura agropecuaria	4.315.281	4.381.651	4.509.168	4.397.564	-2,5
Importaciones cobertura agropecuaria	2.190.430	2.214.727	2.354.365	2.246.156	-4,6
Balanza cobertura agropecuaria	2.124.851	2.166.924	2.154.802	2.151.408	-0,2

Nota: desglose de partidas cobertura agropecuaria en el anexo 2

Fuente: Sepsa, con información del BCCR

Gráfico 1
Costa Rica. Balanza comercial nacional y de cobertura agropecuaria, 2012-2015.

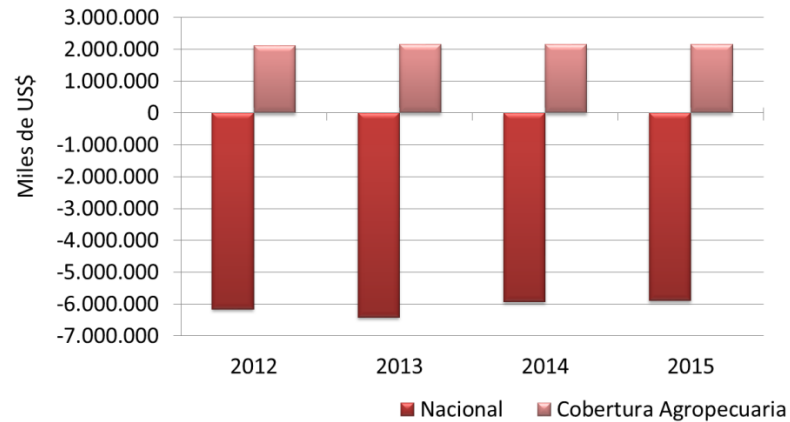

Fuente: Sepsa, con información del BCCR

1. Balanzas y Coeficientes de Desempeño Comercial

Cuadro 2
Costa Rica. Balanza comercial de cobertura agropecuaria según sector, 2012-2015.
(miles de US\$)

Sector	2012	2013	2014	2015	Variación % 2015/14
EXPORTACIONES	4.315.281	4.381.651	4.509.168	4.397.564	-2,5
Agrícola 1/	2.432.047	2.453.869	2.595.679	2.472.742	-4,7
Pecuario 2/	196.239	198.919	244.577	226.850	-7,2
Pesca 3/	121.315	121.986	113.771	100.233	-11,9
Industria agroalimentaria 4/	1.397.915	1.458.581	1.399.530	1.471.085	5,1
Industria agromanufacturera 5/	58.652	51.929	57.644	37.639	-34,7
Industria química, maquinaria y equipos 6/	109.112	96.367	97.967	89.015	-9,1
IMPORTACIONES	2.190.430	2.214.727	2.354.365	2.246.156	-4,6
Agrícola 1/	766.857	730.975	745.401	673.872	-9,6
Pecuario 2/	94.874	112.830	122.960	146.884	19,5
Pesca 3/	50.286	60.923	72.781	76.505	5,1
Industria agroalimentaria 4/	902.034	973.352	1.077.494	1.007.406	-6,5
Industria agromanufacturera 5/	4.184	2.904	2.504	12.349	393,2
Industria química, maquinaria y equipos 6/	372.195	333.742	333.225	329.139	-1,2
BALANZA COMERCIAL	2.124.851	2.166.924	2.154.802	2.151.408	-0,2
Agrícola 1/	1.665.190	1.722.894	1.850.278	1.798.870	-2,8
Pecuario 2/	101.365	86.089	121.617	79.966	-34,2
Pesca 3/	71.029	61.062	40.990	23.728	-42,1
Industria agroalimentaria 4/	495.880	485.229	322.036	463.679	44,0
Industria agromanufacturera 5/	54.468	49.025	55.140	25.289	-54,1
Industria química, maquinaria y equipos 6/	-263.083	-237.375	-235.259	-240.124	2,1

1/ Productos incluidos en los capítulos del 06 al 14 del Sistema Arancelario Centroamericano - SAC

2/ Productos incluidos en los capítulos del 01 al 02 y del 04 al 05 del Sistema Arancelario Centroamericano - SAC

3/ Productos incluidos en el capítulo 03 del Sistema Arancelario Centroamericano - SAC

4/ Productos incluidos en los capítulos del 15 al 24 del Sistema Arancelario Centroamericano - SAC

5/ Productos incluidos en los capítulos 41, 44, 50 y 52 del Sistema Arancelario Centroamericano - SAC

6/ Productos incluidos en los capítulos 31, 38, 82 y 84 del Sistema Arancelario Centroamericano - SAC

Fuente: Sepsa, con información del BCCR

1. Balanzas y Coeficientes de Desempeño Comercial

Cuadro 3
Costa Rica. Balanza comercial de cobertura agropecuaria según zona económica, 2012-2015.
 (miles de US\$)

Zona económica	2012	2013	2014	2015	Variación % 2015/14
EXPORTACIONES	4.315.281	4.381.651	4.509.168	4.397.564	-2,5
America del Norte (TLCAN)	1.687.561	1.665.834	1.729.462	1.653.527	-4,4
Unión Europea (27)	1.255.094	1.272.488	1.279.385	1.290.815	0,9
Centroamerica	642.521	682.720	700.329	737.852	5,4
Otros de América	333.922	340.576	372.304	354.403	-4,8
CARICOM	85.517	83.615	83.663	82.975	-0,8
Asia Oriental	73.508	69.708	89.370	77.329	-13,5
Resto de Asia	65.790	117.075	81.332	64.593	-20,6
Otros de Europa	66.440	36.564	57.334	56.828	-0,9
Region Andina	45.963	43.045	42.768	24.781	-42,1
Oceanía	14.007	12.390	36.459	20.634	-43,4
Cono Sur	20.210	19.793	18.370	18.879	2,8
Otros	24.748	37.842	18.391	14.947	-18,7
IMPORTACIONES	2.190.430	2.214.727	2.354.365	2.246.156	-4,6
America del Norte (TLCAN)	1.042.939	880.551	1.049.839	1.059.210	0,9
Unión Europea (27)	184.289	174.589	182.951	198.008	8,2
Centroamerica	258.056	280.601	303.606	275.380	-9,3
Otros de América	49.685	49.564	59.671	53.730	-10,0
CARICOM	6.466	2.284	2.236	998	-55,4
Asia Oriental	71.430	90.664	111.991	115.213	2,9
Resto de Asia	34.875	35.177	42.281	46.486	9,9
Otros de Europa	78.384	54.851	44.989	61.111	35,8
Region Andina	75.575	81.618	86.187	86.646	0,5
Oceanía	3.063	2.963	3.752	6.534	74,2
Cono Sur	229.298	377.225	215.709	196.015	-9,1
Otros	156.369	184.641	251.154	146.826	-41,5
BALANZA	2.124.851	2.166.924	2.154.802	2.151.408	-0,2
America del Norte (TLCAN)	644.621	785.283	679.623	594.318	-12,6
Unión Europea (27)	1.070.805	1.097.899	1.096.434	1.092.807	-0,3
Centroamerica	384.465	402.119	396.723	462.472	16,6
Otros de América	284.237	291.012	312.634	300.673	-3,8
CARICOM	79.051	81.332	81.427	81.977	0,7
Asia Oriental	2.078	-20.956	-22.621	-37.884	67,5
Resto de Asia	30.915	81.898	39.051	18.108	-53,6
Otros de Europa	-11.944	-18.287	12.345	-4.283	-134,7
Region Andina	-29.612	-38.572	-43.419	-61.865	42,5
Oceanía	10.944	9.427	32.708	14.100	-56,9
Cono Sur	-209.088	-357.432	-197.339	-177.135	-10,2
Otros	-131.621	-146.799	-232.763	-131.879	-43,3

Fuente: Sepsa, con información del BCCR

1. Balanzas y Coeficientes de Desempeño Comercial

Gráfico 2
Costa Rica. Balanza comercial de cobertura agropecuaria, según sector, 2015.

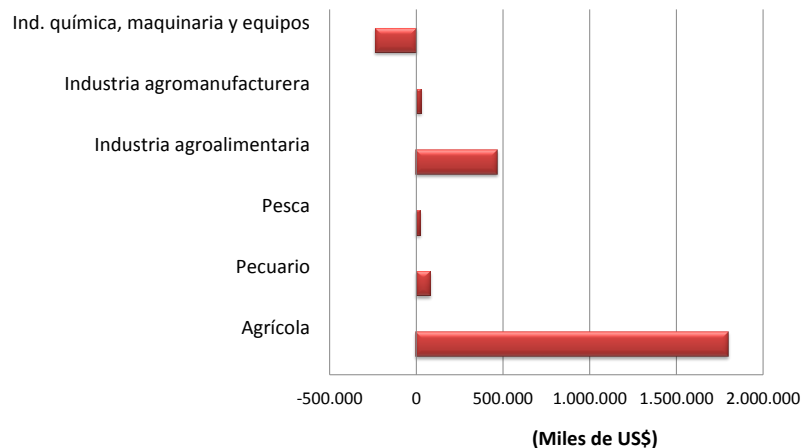

Fuente: Sepsa, con información del BCCR

Gráfico 3
Costa Rica. Balanza comercial de cobertura agropecuaria, según zona económica, 2015.

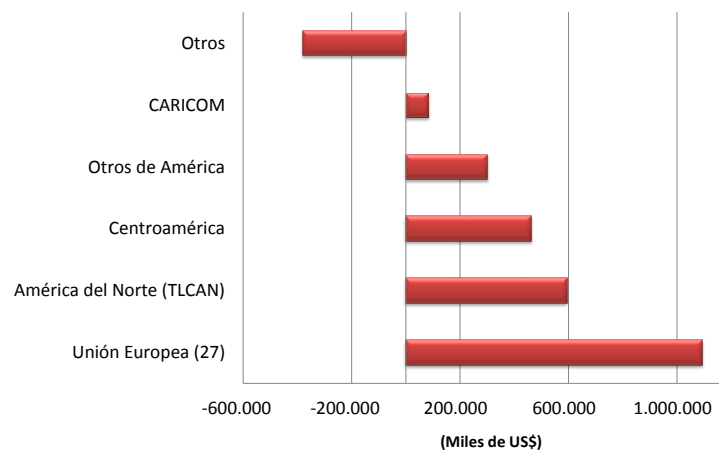

Fuente: Sepsa, con información del BCCR

1. Balanzas y Coeficientes de Desempeño Comercial

Cuadro 4
Costa Rica. Balanza comercial relativa total, 2012-2015.
(miles de US\$)

Año	Exportaciones FOB (1)	Importaciones CIF (2)	BCR (1-2)/(1+2)
2012	11.433.430	17.590.830	-0,21
2013	11.601.866	18.014.320	-0,22
2014	11.251.853	17.186.173	-0,21
2015	9.614.442	15.504.474	-0,23

Fuente: Sepsa, con información del BCCR

Gráfico 4
Costa Rica. Balanza comercial relativa total . 2012-2015.

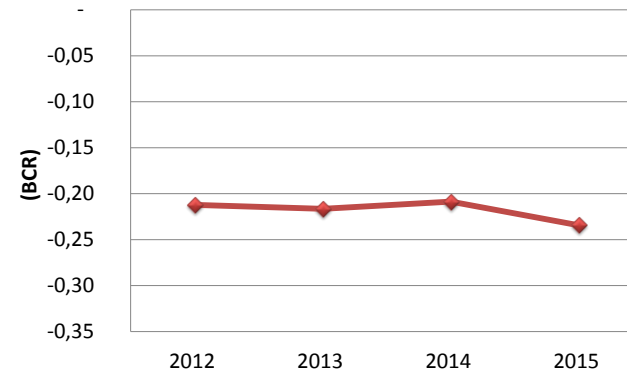

Fuente: Sepsa, con información del BCCR

La **Balanza Comercial Relativa (BCR)**, es la relación entre el saldo de la balanza comercial y la suma de las exportaciones y las importaciones del país, identifica a Costa Rica como un país **importador neto**.

Para mayor precisión este indicador se utiliza a nivel de producto específico. Cuando el indicador está en el rango de -1 a 0, se dice que el país es un importador neto de determinado producto y cuando está en el rango de 0 y 1, se dice que el país es un exportador neto del producto. Se utiliza como una aproximación de ventaja comparativa y entre mayor sea la capacidad exportadora, mayor es la ventaja.

1. Balanzas y Coeficientes de Desempeño Comercial

Cuadro 5
Costa Rica. Balanza comercial relativa de cobertura agropecuaria, 2012-2015.
 (miles de US\$)

Año	Exportaciones FOB (1)	Importaciones CIF (2)	BCR (1-2)/(1+2)
2012	4.315.281	2.190.430	0,33
2013	4.381.651	2.214.727	0,33
2014	4.509.168	2.354.365	0,31
2015	4.397.564	2.246.156	0,32

Fuente: Sepsa, con información del BCCR

Gráfico 5
**Costa Rica. Balanza comercial relativa
 cobertura agropecuaria, 2012-2015.**

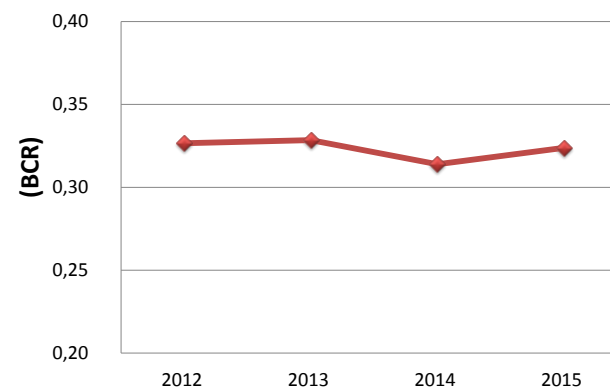

Fuente: Sepsa, con información del BCCR

La **Balanza Comercial Relativa (BCR) de Cobertura Agropecuaria**, relación entre el saldo de la balanza comercial y la suma de las exportaciones y las importaciones agropecuarias, identifica a Costa Rica como país **exportador agropecuario neto**.

Para mayor precisión este indicador se utiliza a nivel de producto específico. Cuando el indicador está en el rango de -1 a 0, se dice que el país es un importador neto de determinado producto y cuando está en el rango de 0 y 1, se dice que el país es un exportador neto del producto. Se utiliza como una aproximación de ventaja comparativa y entre mayor sea la capacidad exportadora, mayor es la ventaja.

1. Balanzas y Coeficientes de Desempeño Comercial

Cuadro 6
Costa Rica. Coeficiente de apertura económica, 2012-2015.
(miles de US\$)

Año	Exportaciones FOB (1)	Importaciones CIF (2)	PIB (3)	CA (1+2)/3
2012	11.433.430	17.590.830	45.304.405	0,64
2013	11.601.866	18.014.320	49.238.369	0,60
2014	11.251.853	17.186.173	50.046.916	0,57
2015	9.614.442	15.504.474	52.560.735	0,48

Fuente: Sepsa, con información del BCCR

Gráfico 6
Costa Rica. Coeficiente de apertura económica, 2012-2015.

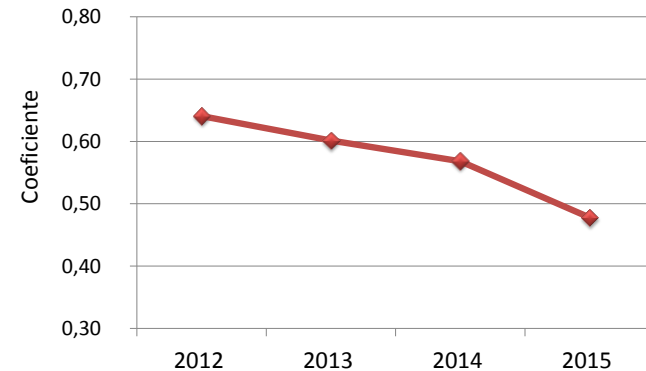

Fuente: Sepsa, con información del BCCR

El **coeficiente de apertura económica (CA)** que el grado de apertura de la economía de un país, considerando su comercio exterior en relación con el conjunto de su actividad económica global.

En el 2015 este indicador de 0,48 muestra que la actividad económica nacional está orientada al comercio exterior en un 48%.

1. Balanzas y Coeficientes de Desempeño Comercial

Cuadro 7
Costa Rica. Coeficiente de apertura económica del sector agroalimentario, 2012-2015.

Conceptos	2012	2013	2014	2015
Exportaciones de Cobertura Agropecuaria, millones de colones corrientes (1)	2.169.982,1	2.189.730,2	2.403.386,3	2.350.937,6
Importaciones de Cobertura Agropecuaria, millones de colones corrientes (2)	1.101.479,6	1.106.809,9	1.254.876,8	1.200.794,9
Valor Agregado Agroalimentario, millones de colones constantes (3)	320.889,2	331.650,1	340.763,7	332.800,2
Valor Agregado Agroalimentario, millones de colones corrientes (4)	2.595.189,6	2.765.673,4	2.724.415,2	2.741.628,2
Deflator del PIB (5)	9,5	9,9	10,4	10,7
Coeficiente datos reales, colones constantes $\left(\frac{(1+2)/5}{3}\right)$	1,1	1,0	1,0	1,0
Coeficiente datos nominales, colones corrientes $\left(\frac{(1+2)/4}{4}\right)$	1,3	1,2	1,3	1,3

Fuente: Sepsa, con información del BCCR

El **Coeficiente de Apertura Económica Agroalimentario (CAA)** considera el desempeño del comercio cobertura agropecuaria en relación con el valor agregado agroalimentario que incluye el Valor Agregado Primario más el Agroindustrial.

Este indicador de 1,3 (datos nominales) en el 2015, muestra que el sector agroalimentario está orientado mayormente al comercio internacional.

Gráfico 7
Costa Rica. Coeficiente de apertura económica del sector agroalimentario, 2012-2015.
(datos reales)

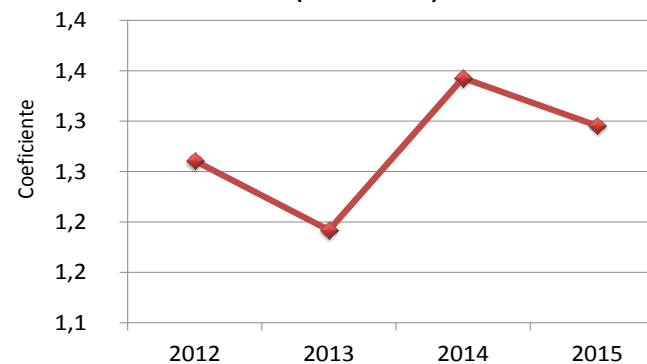

Fuente: Sepsa, con información del BCCR

1. Balanzas y Coeficientes de Desempeño Comercial

Cuadro 8
Costa Rica. Coeficiente de orientación de las exportaciones totales,
2012-2015.
(miles de US\$)

Año	Exportaciones FOB (1)	PIB (2)	COE (1/2)
2012	11.433.430	45.304.405	0,25
2013	11.601.866	49.238.369	0,24
2014	11.251.853	50.046.916	0,22
2015	9.614.442	52.560.735	0,18

Fuente: Sepsa, con información del BCCR

Gráfico 8
Costa Rica. Coeficiente de orientación de las exportaciones
2012-2015.

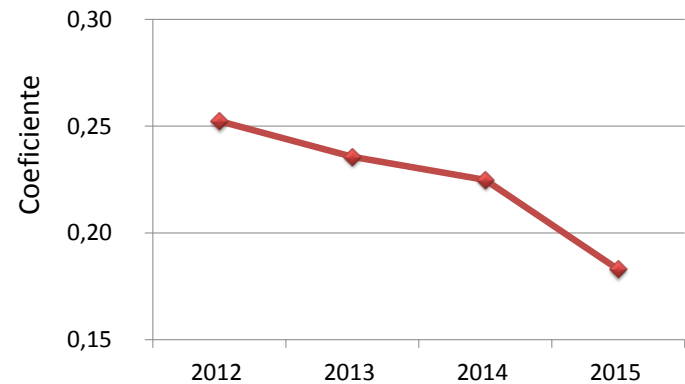

Fuente: Sepsa, con información del BCCR

El **coeficiente de orientación de las exportaciones (COE)** muestra la participación relativa de las exportaciones dentro de la producción nacional y refleja la tendencia de la competitividad comercial del país en términos de su capacidad exportadora.

En el 2015 este indicador con un de 0,18 significa que las exportaciones del país representan el 18% de la producción nacional.

1. Balanzas y Coeficientes de Desempeño Comercial

Cuadro 9
Costa Rica. Coeficiente de orientación de las exportaciones de cobertura agropecuaria, 2012-2015.

Conceptos	2012	2013	2014	2015
Exportaciones de Cobertura Agropecuaria, millones de colones corrientes (1)	2.169.982,1	2.189.730,2	2.403.386,3	2.350.937,6
Valor Agregado Agroalimentario, millones de colones de 1991 (2)	320.889,2	331.650,1	340.763,7	332.800,2
Valor Agregado Agroalimentario, millones de colones corrientes (3)	2.595.189,6	2.765.673,4	2.724.415,2	2.741.628,2
Deflator del PIB (4)	9,5	9,9	10,4	10,7
Coeficiente datos reales, colones constantes ((1/4)/2)	0,7	0,7	0,7	0,7
Coeficiente datos nominales, colones corrientes (1/3)	0,8	0,8	0,9	0,9

Fuente: Sepsa, con información del BCCR

El **coeficiente de orientación de las exportaciones de cobertura agropecuaria (COEA)** muestra la participación relativa de las exportaciones de cobertura agropecuaria dentro del valor agregado agroalimentario (Valor Agregado Primario más el Agroindustrial) y refleja la tendencia de la competitividad comercial del sector en términos de su capacidad exportadora.

En el 2015 el COEA (datos reales), con valor de 0,9 indica que las exportaciones de cobertura agropecuaria representan un 90% del valor agregado agroalimentario (Valor Agregado Primario más el Agroindustrial).

Gráfico 9
Costa Rica. Coeficiente de orientación de las exportaciones de cobertura agropecuaria, 2012-2015. (datos reales)

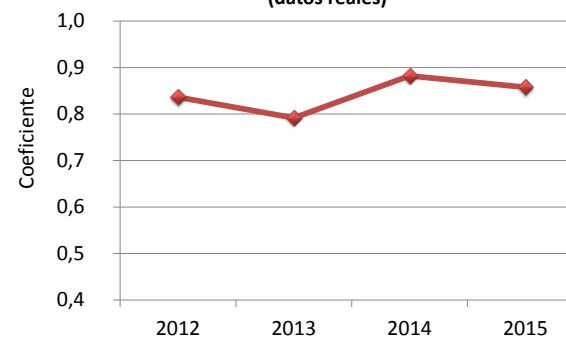

Fuente: Sepsa, con información del BCCR

1. Balanzas y Coeficientes de Desempeño Comercial

Cuadro 10
Costa Rica. Coeficiente de penetración de las importaciones totales,
2012-2015.
(miles de US\$)

Año	Importaciones FOB (1)	PIB (2)	CPI (1/2)
2012	17.590.830	45.304.405	0,39
2013	18.014.320	49.238.369	0,37
2014	17.186.173	50.046.916	0,34
2015	15.504.474	52.560.735	0,29

Fuente: Sepsa, con información del BCCR

Gráfico 10
Costa Rica. Coeficiente de penetración de las
importaciones, 2012-2015.

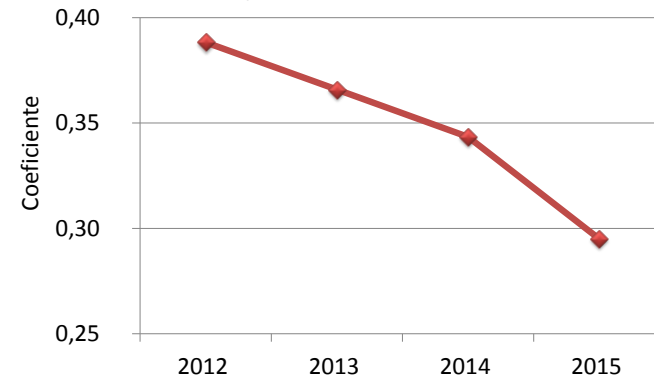

Fuente: Sepsa, con información del BCCR

El **coeficiente de penetración de las importaciones (CPI)** mide la proporción del mercado doméstico que se abastece con las importaciones. Por lo tanto; cuando el valor se acerca más a 0 el coeficiente indica que la proporción de las importaciones con respecto a la producción es baja, mientras que cuanto más cerca esté de 1 mayor es la importancia de las importaciones con respecto a la producción nacional.

En el 2015 CPI presentó un resultado de 0,29 lo que indica que las importaciones equivalen a un 29% de la producción nacional.

1. Balanzas y Coeficientes de Desempeño Comercial

Cuadro 11
Costa Rica. Coeficiente de penetración de las importaciones de cobertura agropecuaria, 2012-2015.

Conceptos	2012	2013	2014	2015
Importaciones de Cobertura Agropecuaria, millones de colones corrientes (1)	1.101.479,6	1.106.809,9	1.254.876,8	1.200.794,9
Valor Agregado Agroalimentario, millones de colones de 1991 (2)	320.889,2	331.650,1	340.763,7	332.800,2
Valor Agregado Agroalimentario, millones de colones corrientes (3)	2.595.189,6	2.765.673,4	2.724.415,2	2.741.628,2
Deflator del PIB (4)	9,5	9,9	10,4	10,7
Coeficiente datos reales, colones constantes ((1/4)/2)	0,4	0,3	0,4	0,3
Coeficiente datos nominales, colones corrientes (1/3)	0,4	0,4	0,5	0,4

Fuente: Sepsa, con información del BCCR

El **coeficiente de penetración de las importaciones de cobertura agropecuaria (CPIA)** mide la proporción del mercado doméstico que se abastece con las importaciones. Cuando el valor se acerca más a 0 el coeficiente indica que la proporción de las importaciones con respecto a la producción es baja, mientras que cuanto más cerca esté de 1 mayor es la importancia de las importaciones con respecto a la producción agropecuaria nacional.

En el 2015 el CPIA (datos reales), alcanzó un valor de 0,4 lo que indica que las importaciones de cobertura agropecuaria equivalen a un 40% del valor agregado agroalimentario (Valor Agregado Primario más el Agroindustrial).

Gráfico 11
Costa Rica. Coeficiente de penetración de las importaciones de cobertura agropecuaria. 2012-2015. (datos reales)

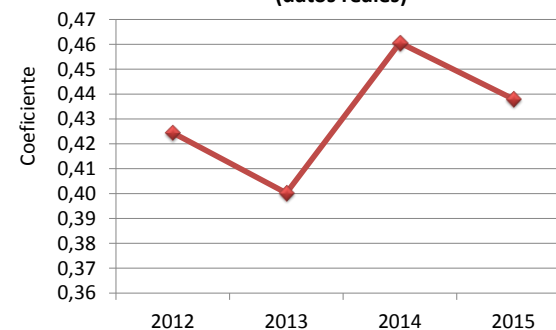

Fuente: Sepsa, con información del BCCR

2. Exportaciones Nacionales y Cobertura Agropecuaria

Cuadro 12
Costa Rica. Exportaciones nacionales y de cobertura agropecuaria, 2012-2015.
 (miles de US\$)

Exportaciones	2012	2013	2014	2015	Variación % 2015/14
Nacionales (1)	11.433.430	11.601.866	11.251.853	9.614.442	-14,6
Cobertura agropecuaria (2)	4.315.281	4.381.651	4.509.168	4.397.564	-2,5
Participación % (2/1)	37,7	37,8	40,1	45,7	

Fuente: Sepsa, con información del BCCR

Gráfico 12
Costa Rica. Participación del valor de las exportaciones de cobertura agropecuaria dentro del total de las exportaciones nacionales, 2015.

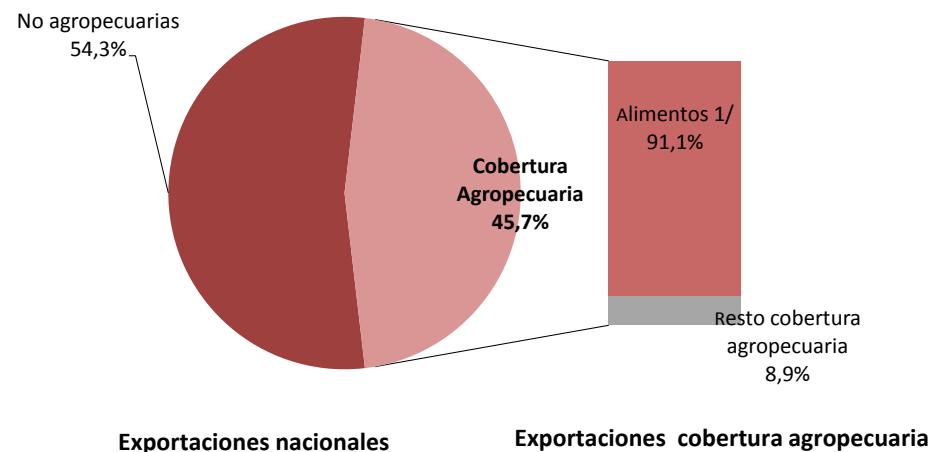

1/ ver desglose de partidas arancelarias en el capítulo de Conceptos

Fuente: Sepsa, con información del BCCR

2. Exportaciones Nacionales y Cobertura Agropecuaria

Cuadro 13
Costa Rica. Exportaciones de los principales productos de cobertura agropecuaria, según partida arancelaria, 2012-2015.
(miles de US\$)

Partida	Producto	2012	2013	2014	2015	Variación % 2015/14	Participación % 2015
0803901100	Banano	732.929	828.072	904.167	829.314	-8,3	18,9
0804300019	Piña	791.327	823.238	885.889	821.660	-7,3	18,7
210690301	Jarabes y concentrados para la preparación de bebidas gaseadas	251.161	273.242	295.265	311.162	5,4	7,1
09011130	Café oro	412.909	302.043	277.327	306.695	10,6	7,0
20094	Jugo de piña tropical	113.040	106.978	100.316	145.281	44,8	3,3
17011	Azúcar	69.769	90.773	65.900	98.393	49,3	2,2
2103	Salsas y preparaciones	83.256	88.917	88.676	95.411	7,6	2,2
0302-0303-0304	Pescado fresco o refrigerado	111.311	105.200	93.699	78.851	-15,8	1,8
0201-0202	Carne de bovino	52.119	53.705	74.058	78.567	6,1	1,8
15111000	Aceite de palma en bruto	178.102	109.996	97.417	77.509	-20,4	1,8
1905	Productos de panadería fina	65.964	71.810	72.947	77.165	5,8	1,8
07141	Yuca	63.101	65.488	70.375	71.332	1,4	1,6
0602	Plantas ornamentales	83.964	78.773	72.418	71.251	-1,6	1,6
0807190000	Melón	64.797	61.249	72.324	68.655	-5,1	1,6
2007	Purés de frutas	64.350	72.272	52.348	40.349	-22,9	0,9
0604	Follajes, hojas y demás	45.076	40.626	41.370	39.494	-4,5	0,9
0811900010	Piñas sin cocer o cocidas en agua	21.280	22.372	35.172	38.800	10,3	0,9
20091	Jugo de naranja	55.209	69.690	51.417	36.874	-28,3	0,8
2207	Alcohol etílico	34.124	60.465	25.729	15.133	-41,2	0,3
	Otros	1.021.494	1.056.741	1.132.353	1.095.668	-3,2	24,9
	Total	4.315.281	4.381.651	4.509.168	4.397.564	-2,5	100,0

Fuente: Sepsa, con información del BCCR

Gráfico 13
Costa Rica. Participación de los principales productos en el valor de las exportaciones de cobertura agropecuaria, 2015.

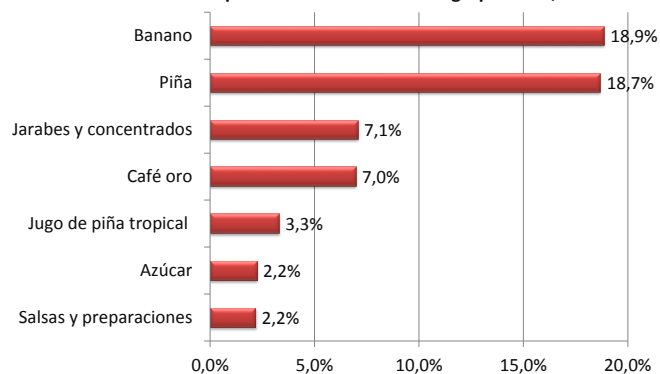

Fuente: Sepsa, con información del BCCR

2. Exportaciones Nacionales y Cobertura Agropecuaria

Cuadro 14

Costa Rica. Exportaciones de los principales productos de cobertura agropecuaria, según partida arancelaria, 2012-2015.

(toneladas métricas)

Partida	Producto	2012	2013	2014	2015	Variación % 2015/14	Participación % 2015
0803901100	Banano	1.926.507	2.042.426	2.169.316	1.963.741	-9,5	32,3
0804300019	Piña	1.876.212	1.949.865	2.126.203	1.911.495	-10,1	31,4
210690301	Jarabes y concentrados para la preparación de bebidas gaseadas	8.188	8.338	9.185	9.664	5,2	0,2
09011130	Café oro	86.058	81.279	72.816	68.759	-5,6	1,1
20094	Jugo de piña tropical	146.491	154.253	149.368	180.979	21,2	3,0
17011	Azúcar	125.005	199.161	150.702	254.340	68,8	4,2
2103	Salsas y preparaciones	46.692	50.198	51.786	55.348	6,9	0,9
0302-0303-0304	Pescado fresco o refrigerado	16.619	16.792	15.128	11.903	-21,3	0,2
0201-0202	Carne de bovino	12.619	12.229	15.776	15.246	-3,4	0,3
15111000	Aceite de palma en bruto	167.166	128.771	117.633	116.559	-0,9	1,9
1905	Productos de panadería fina	34.851	37.660	39.667	58.528	47,5	1,0
07141	Yuca	93.450	90.815	91.584	98.550	7,6	1,6
0602	Plantas ornamentales	57.266	52.806	45.268	40.574	-10,4	0,7
0807190000	Melón	122.593	115.915	135.040	129.828	-3,9	2,1
2007	Purés de frutas	84.837	94.648	57.209	34.106	-40,4	0,6
0604	Follajes, hojas y demás	19.608	18.316	26.906	18.475	-31,3	0,3
0811900010	Piñas sin cocer o cocidas en agua	19.029	18.488	27.891	28.325	1,6	0,5
20091	Jugo de naranja	25.224	38.308	29.360	25.508	-13,1	0,4
2207	Alcohol etílico	36.463	72.878	31.839	24.118	-24,2	0,4
	Otros	1.044.947	1.061.467	1.136.722	1.033.364	-9,1	17,0
	Total	5.949.824	6.244.613	6.499.398	6.079.409	-6,5	100,0

Fuente: Sepsa, con información del BCCR

2. Exportaciones Nacionales y Cobertura Agropecuaria

Cuadro 15
Costa Rica. Precio promedio de los principales productos exportados de cobertura agropecuaria, 2012-2015.
(US\$/t)

Partida	Producto	2012	2013	2014	2015	Variación % 2015/14
0803901100	Banano	380,4	405,4	416,8	422,3	1,3
0804300019	Piña	421,8	422,2	416,7	429,9	3,2
09011130	Café oro	4.798,1	3.716,1	3.808,6	4.460,4	17,1
17011	Azúcar	558,1	455,8	437,3	386,9	-11,5
0807190000	Melón	528,6	528,4	535,6	528,8	-1,3
20094	Jugo de piña tropical	771,7	693,5	671,6	802,8	19,5
1905	Productos de panadería fina	1.892,8	1.906,8	1.839,0	1.318,4	-28,3
07141	Yuca	675,2	721,1	768,4	723,8	-5,8

Fuente: Sepsa, con información del BCCR

2. Exportaciones Nacionales y Cobertura Agropecuaria

Cuadro 16
Costa Rica. Exportaciones de cobertura agropecuaria según país destino, 2012-2015.
(miles de US\$)

País	2012	2013	2014	2015	Variación % 2015/14	Participación % 2015
Estados Unidos 1/	1.474.073	1.497.420	1.565.553	1.499.234	-4,2	34,1
Holanda (Países Bajos)	336.493	341.699	349.257	361.450	3,5	8,2
Nicaragua	210.681	219.402	216.361	235.479	8,8	5,4
Panamá	189.362	207.562	229.748	225.089	-2,0	5,1
Guatemala	182.607	197.852	211.886	223.382	5,4	5,1
Bélgica	210.545	220.296	209.329	216.969	3,6	4,9
Italia	177.045	138.483	146.727	168.834	15,1	3,8
Reino Unido	231.665	220.434	229.920	165.641	-28,0	3,8
México	221.615	170.350	180.978	154.732	-14,5	3,5
Honduras	140.161	143.495	143.559	151.800	5,7	3,5
El Salvador	109.071	121.971	128.523	127.190	-1,0	2,9
España	79.652	72.616	107.406	122.403	14,0	2,8
Alemania	91.005	75.907	70.839	97.998	38,3	2,2
República Dominicana	77.787	65.686	67.844	69.608	2,6	1,6
Canadá	34.498	42.230	30.151	42.618	41,3	1,0
China	25.496	36.522	49.102	34.240	-30,3	0,8
Grecia	6.478	42.720	34.673	29.801	-14,1	0,7
Turquía	9.207	43.427	34.444	28.924	-16,0	0,7
Francia	22.219	26.536	25.565	28.507	11,5	0,6
Trinidad Y Tobago	22.718	23.554	24.178	26.354	9,0	0,6
Noruega	14.083	14.596	22.787	26.184	14,9	0,6
Finlandia	14.229	17.970	17.587	25.768	46,5	0,6
Otros	434.592	440.924	412.748	335.359	-18,7	7,6
Total	4.315.281	4.381.651	4.509.168	4.397.564	-2,5	100,0

1/ Incluye Puerto Rico

Fuente: Sepsa, con información del BCCR

Gráfico 14
Costa Rica. Participación de los principales países destino en las exportaciones de cobertura agropecuaria, 2015.

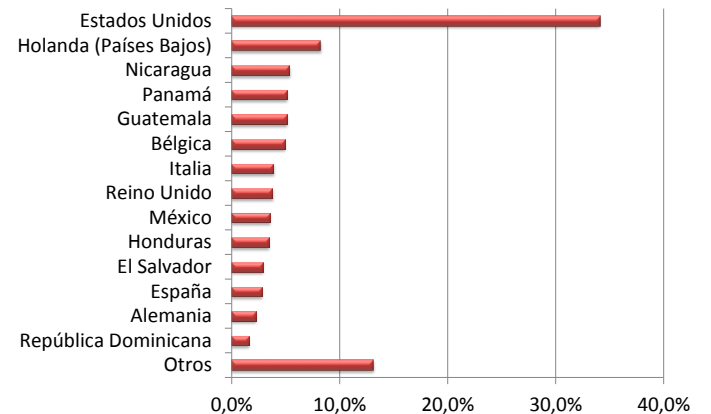

Fuente: Sepsa, con información del BCCR

3. Exportaciones Sector Agrícola

Cuadro 17

Costa Rica. Valor de las exportaciones de los principales productos del sector agrícola, según partida arancelaria, 2012-2015.

(miles de US\$)

Partida	Producto	2012	2013	2014	2015	Variación % 2015/14	Participación % 2015
0803901100	Banano	732.929	828.072	904.167	829.314	-8,3	33,5
0804300019	Piña	791.327	823.238	885.889	821.660	-7,3	33,2
09011130	Café oro	412.909	302.043	277.327	306.695	10,6	12,4
07141	Yuca	63.101	65.488	70.375	71.332	1,4	2,9
0602	Plantas ornamentales	83.964	78.773	72.418	71.251	-1,6	2,9
0807190000	Melón	64.797	61.249	72.324	68.655	-5,1	2,8
0604	Follajes, hojas y demás	45.076	40.626	41.370	39.494	-4,5	1,6
0811900010	Piñas sin cocer o cocidas en agua o vapor	21.280	22.372	35.172	38.800	10,3	1,6
0603	Flores y capullos	36.049	34.206	36.933	37.648	1,9	1,5
0811900090	Las demás frutas y otros frutos sin cocer o cocidos en agua	3.081	9.246	16.346	24.542	50,1	1,0
0807110000	Sandías	18.876	15.059	16.670	14.113	-15,3	0,6
07143020 -	Ñame	13.919	15.600	15.488	14.002	-9,6	0,6
0709902000	Chayote	10.778	18.736	16.198	12.992	-19,8	0,5
07145010	Tiquisque	5.646	9.517	8.479	9.981	17,7	0,4
0811900020	Frutas tropicales	6.708	8.863	8.716	6.760	-22,4	0,3
1207101000	Nuez y almendra de palma para la siembra	16.671	16.222	9.851	5.831	-40,8	0,2
Otros		104.935	104.558	107.955	99.672	-7,7	4,0
	Total	2.432.047	2.453.869	2.595.679	2.472.742	-4,7	100,0

Nota: Productos incluidos en los capítulos del 06 al 14 del Sistema Arancelario Centroamericano - SAC

Fuente: Sepsa, con información del BCCR

Gráfico 15

Costa Rica. Participación de los principales productos en el valor de las exportaciones del sector agrícola, 2015.

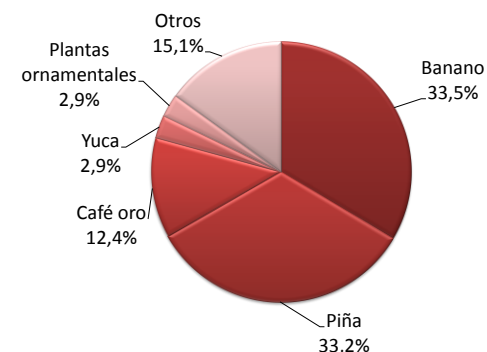

Fuente: Sepsa, con información del BCCR

3. Exportaciones Sector Agrícola

Cuadro 18
Costa Rica. Volumen de las exportaciones de los principales productos exportados del sector agrícola, según partida arancelaria, 2012-2015.
(toneladas métricas)

Partida	Producto	2012	2013	2014	2015	Variación % 2015/14	Participación % 2015
0803901100	Banano	1.926.507	2.042.426	2.169.316	1.963.741	-9,5	43,8
0804300019	Piña	1.876.212	1.949.865	2.126.203	1.911.495	-10,1	42,6
09011130	Café oro	86.058	81.279	72.816	68.759	-5,6	1,5
07141	Yuca	93.450	90.815	91.584	98.550	7,6	2,2
0602	Plantas ornamentales	57.266	52.806	45.268	40.574	-10,4	0,9
0807190000	Melón	122.593	115.915	135.040	129.828	-3,9	2,9
0604	Follajes, hojas y demás	19.608	18.316	26.906	18.475	-31,3	0,4
0811900010	Piñas sin cocer o cocidas en agua o vapor	19.029	18.488	27.891	28.325	1,6	0,6
0603	Flores y capullos	7.871	8.794	7.855	7.331	-6,7	0,2
0811900090	Las demás frutas y otros frutos sin cocer o cocidos en agua	2.078	6.119	9.952	14.459	45,3	0,3
0807110000	Sandías	43.091	35.465	36.986	32.325	-12,6	0,7
07143020 - 07149020	Ñame	16.955	16.457	16.946	12.877	-24,0	0,3
0709902000	Chayote	22.509	33.291	31.090	25.045	-19,4	0,6
07145010	Tiquisque	6.550	9.563	10.347	17.131	65,6	0,4
0811900020	Frutas tropicales	7.279	9.461	9.422	7.095	-24,7	0,2
1207101000	Nuez y almendra de palma para la siembra	101	90	46	33	-29,7	0,0
	Otros	131.562	123.135	112.117	110.370	-1,6	2,5
	Total	4.438.720	4.612.286	4.929.785	4.486.413	-9,0	100,0

Nota: Productos incluidos en los capítulos del 06 al 14 del Sistema Arancelario Centroamericano - SAC

Fuente: Sepsa, con información del BCCR

3. Exportaciones Sector Agrícola

Cuadro 19
Costa Rica. Principales países destino de las exportaciones del sector agrícola, 2012-2015.
(miles de US\$)

País	2012	2013	2014	2015	Variación % 2015/14	Participación % 2015
Estados Unidos 1/	1.138.039	1.157.298	1.250.457	1.164.293	-6,9	47,1
Holanda (Países Bajos)	246.129	232.522	249.955	247.537	-1,0	10,0
Bélgica	181.843	182.137	186.909	186.613	-0,2	7,5
Italia	169.634	135.514	142.611	166.292	16,6	6,7
Reino Unido	201.427	202.563	207.126	145.031	-30,0	5,9
España	58.894	52.538	83.806	91.630	9,3	3,7
Alemania	81.327	66.192	56.376	81.963	45,4	3,3
Grecia	6.475	42.714	34.610	29.688	-14,2	1,2
Turquía	9.174	43.055	34.157	27.965	-18,1	1,1
Noruega	14.083	14.574	22.787	26.027	14,2	1,1
Finlandia	13.935	17.606	17.109	25.289	47,8	1,0
Irlanda	26.028	31.150	36.488	20.206	-44,6	0,8
Canadá	31.872	28.588	27.248	19.462	-28,6	0,8
Rusia (Federación Rusa)	47.873	16.783	21.824	19.208	-12,0	0,8
Portugal	39.442	30.583	14.599	19.068	30,6	0,8
Nicaragua	17.458	19.225	17.726	18.581	4,8	0,8
Corea Del Sur	9.437	6.660	11.718	14.998	28,0	0,6
Australia	10.495	8.743	9.399	13.712	45,9	0,6
Francia	10.535	11.876	10.440	12.124	16,1	0,5
Panamá	8.201	13.522	17.448	12.015	-31,1	0,5
Suecia	14.270	17.194	19.581	11.155	-43,0	0,5
Japón	12.621	9.326	11.034	11.009	-0,2	0,4
Otros	82.855	113.508	112.270	108.877	-3,0	4,4
Total	2.432.047	2.453.869	2.595.679	2.472.742	-4,7	100,0

Fuente: Sepsa, con información del BCCR

4. Exportaciones Sector Pecuario

Cuadro 20
Costa Rica. Valor de los principales productos exportados del sector pecuario, según partida arancelaria. 2012-2015.
 (miles de US\$)

Partida	Producto	2012	2013	2014	2015	Variación % 2015/14	Participación % 2015
0401	Leche y nata sin concentrar	32.382	36.690	42.996	46.572	8,3	20,5
0202	Carne bovina congelada	37.585	36.093	45.151	45.860	1,6	20,2
0201	Carne bovina fresca o refrigerada	14.535	17.612	28.907	32.707	13,1	14,4
0402	Leche y nata concentradas	50.965	52.998	62.430	31.445	-49,6	13,9
0407	Huevos de ave con cascarón, frescos, conservados	11.574	13.579	14.480	14.845	2,5	6,5
0406	Quesos y requesón	8.833	9.783	11.604	13.695	18,0	6,0
0403	Suero de mantequilla, leche y nata cuajada	9.415	10.632	9.587	10.260	7,0	4,5
0206	Despojos comestibles bovinos, porcinos, ovinos, etc	3.651	4.952	6.395	7.021	9,8	3,1
0405	Mantequilla y demás materias grasas de la leche	4.210	5.037	5.614	5.467	-2,6	2,4
	Otros	23.088	11.543	17.412	18.978	9,0	8,4
	Total	196.239	198.919	244.577	226.850	-7,2	100,0

Nota: Productos incluidos en los capítulos del 01 al 02 y del 04 al 05, del Sistema Arancelario Centroamericano - SAC

Fuente: Sepsa, con información del BCCR

Gráfico 16
Costa Rica. Participación de los principales productos en el valor de las exportaciones del sector pecuario, 2015.

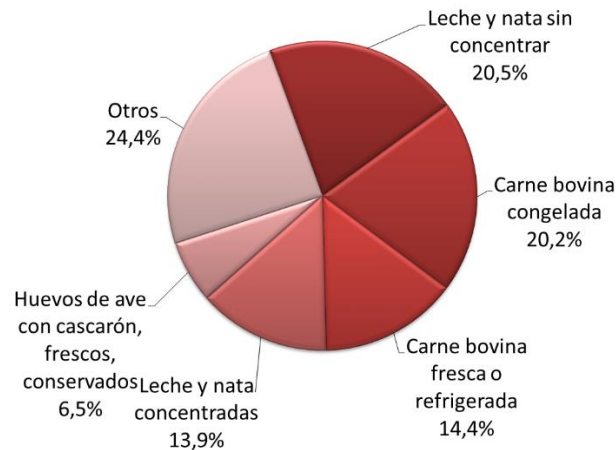

Fuente: Sepsa, con información del BCCR

4. Exportaciones Sector Pecuario

Cuadro 21
Costa Rica. Volumen de los principales productos exportados por el sector pecuario, según partida arancelaria, 2012-2015.
(toneladas métricas)

Partida	Producto	2012	2013	2014	2015	Variación % 2015/14	Participación % 2015
0401	Leche y nata sin concentrar	41.996	46.734	53.154	54.700	2,9	52,9
0202	Carne bovina congelada	9.740	8.956	10.109	9.548	-5,6	9,2
0201	Carne bovina fresca o refrigerada	2.879	3.273	5.666	5.698	0,6	5,5
0402	Leche y nata concentradas	13.950	12.670	13.824	9.216	-33,3	8,9
0407	Huevos de ave con cascarón, frescos, conservados	2.879	3.071	3.113	3.069	-1,4	3,0
0406	Quesos y requesón	2.387	2.501	2.889	3.637	25,9	3,5
0403	Suero de mantequilla, leche y nata cuajada	5.690	6.823	6.250	6.160	-1,4	6,0
0206	Despojos comestibles bovinos, porcinos, ovinos, etc	1.335	2.179	2.786	3.276	17,6	3,2
0405	Mantequilla y demás materias grasas de la leche	1.053	1.283	1.332	1.606	20,5	1,6
	Otros	6.226	3.640	10.509	6.588	-37,3	6,4
	Total	88.136	91.131	109.633	103.498	-5,6	100,0

Nota: Productos incluidos en los capítulos del 01 al 02 y del 04 al 05, del Sistema Arancelario Centroamericano - SAC

Fuente: Sepsa, con información del BCCR

4. Exportaciones Sector Pecuario

Cuadro 22
Costa Rica. Principales países destino de las exportaciones del sector pecuario, 2012-2015.
 (miles de US\$)

País	2012	2013	2014	2015	Variación % 2015/14	Participación % 2015
Guatemala	38.003	39.840	47.534	45.560	-4,2	20,1
Estados Unidos 1/	32.357	33.744	49.541	49.865	0,7	22,0
Nicaragua	28.226	29.338	29.179	33.075	13,3	14,6
Honduras	15.640	14.324	14.565	20.216	38,8	8,9
Panamá	15.496	14.359	18.118	19.677	8,6	8,7
El Salvador	18.462	20.118	24.963	18.726	-25,0	8,3
República Dominicana	12.175	17.194	16.445	13.991	-14,9	6,2
China	21	2.005	11.725	12.282	4,7	5,4
México	481	1.267	2.313	2.821	22,0	1,2
Aruba	2.972	1.617	2.386	2.502		1,1
Jamaica	4.629	4.196	3.361	2.120	-36,9	0,9
Cuba	10.847	9.133	13.860	1.568	-88,7	0,7
Viet Nam	1.429	1.865	1.191	782	-34,3	0,3
Colombia	1.185	1.514	1.518	742	-51,1	0,3
Hong Kong	7.852	1.898	1.546	685	-55,7	0,3
Alemania	433	475	626	473	-24,5	0,2
Reino Unido	277	356	347	457	31,6	0,2
Japón	662	462	531	230	-56,7	0,1
Tailandia	256	298	202	211	4,1	0,1
Canadá	175	176	556	141	-74,6	0,1
Otros	4.659	4.743	4.069	729	-82,1	0,3
Total	196.239	198.919	244.577	226.850	-7,2	100,0

1/ Incluye a Puerto Rico

Fuente: Sepsa, con información del BCCR

5. Exportaciones Sector Pesca

Cuadro 23
Costa Rica. Valor de los principales productos exportados por el sector pesca, según partida arancelaria, 2012-2015.
(miles de US\$)

Partida	Producto	2012	2013	2014	2015	Variación % 2015/14	Participación % 2015
0304	Filetes y demás carne de pescado	74.198	68.946	60.043	49.638	-17,3	49,5
0302	Pescado fresco o refrigerado	32.197	31.871	30.373	27.072	-10,9	27,0
0306	Crustáceos	8.297	13.141	15.625	15.618	0,0	15,6
0305	Pescado seco, salado o en salmuera	1.494	3.517	4.303	5.625	30,7	5,6
0303	Pescado congelado	4.917	4.383	3.283	2.141	-34,8	2,1
	Otros	213	127	144	139	-2,8	0,1
	Total	121.315	121.986	113.771	100.233	-11,9	100,0

Nota: Productos incluidos en el capítulo 03 del Sistema Arancelario Centroamericano - SAC

Fuente: Sepsa, con información del BCCR

Gráfico 17
Costa Rica. Participación de los principales productos en el valor de las exportaciones del sector pesca, 2015.

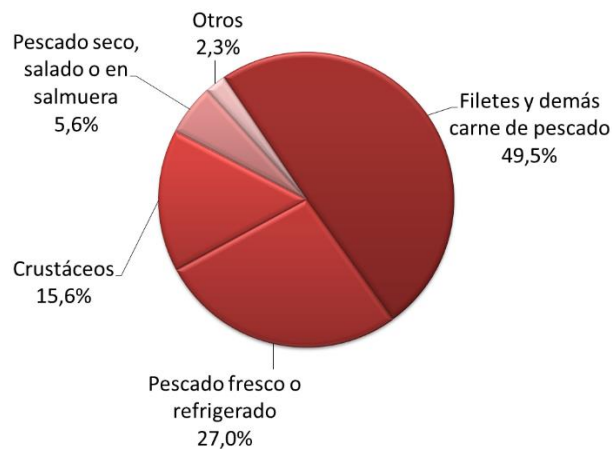

Fuente: Sepsa, con información del BCCR

5. Exportaciones Sector Pesca

Cuadro 24
Costa Rica. Volumen de los principales productos exportados por el sector pesca, según partida arancelaria, 2012-2015.
(toneladas métricas)

Partida	Producto	2012	2013	2014	2015	Variación % 2015/14	Participación % 2015
0304	Filetes y demás carne de pescado	9.251	9.211	8.187	6.616	-19,2	49,0
0302	Pescado fresco o refrigerado	4.579	4.629	4.730	4.023	-14,9	29,8
0306	Crustáceos	970	1.322	1.420	1.486	4,7	11,0
0305	Pescado seco, salado o en salmuera	40	53	61	71	17,1	0,5
0303	Pescado congelado	2.789	2.952	2.211	1.264	-42,8	9,4
	Otros	360	31	62	45	-27,6	0,3
	Total	17.989	18.198	16.671	13.506	-19,0	100,0

Nota: Productos incluidos en el capítulo 03 del Sistema Arancelario Centroamericano - SAC

Fuente: Sepsa, con información del BCCR

5. Exportaciones Sector Pesca

Cuadro 25
Costa Rica. Principales países destino de las exportaciones del sector pesca, 2012-2015.
 (miles de US\$)

País	2012	2013	2014	2015	Variación % 2015/14	Participación % 2015
Estados Unidos 1/	108.742	104.101	91.931	79.140	-13,9	79,0
Alemania	4.191	4.874	10.178	11.614	14,1	11,6
Hong Kong	1.647	3.364	4.310	5.624	30,5	5,6
México	2.262	2.113	2.270	892	-60,7	0,9
Bélgica				603		0,6
España	435	1.448	1.855	463	-75,1	0,5
Francia	148	0	334	454	35,8	0,5
Taiwán, Provincia De China	369	707	245	413	68,5	0,4
Nicaragua	182	103	256	337	31,2	0,3
Jamaica		48	225	151	-32,9	0,2
Paraguay		103	301	103	-65,7	0,1
Panamá	112	81	33	91	174,4	0,1
China		187	113	71	-37,1	0,1
Cuba				66		0,1
Chile		13	9	52	475,8	0,1
Honduras		1	0	45		0,0
Viet Nam	53	1.740	422	44	-89,5	0,0
Austria				38		0,0
República Dominicana	130	161	195	10	-94,9	0,0
Canadá	96	568	118	9	-92,0	0,0
Colombia	184	115	108	6	-94,0	0,0
Otros	2.765	2.257	868	6	-99,3	0,0
Total	121.315	121.986	113.771	100.233	-11,9	100,0

1/ Incluye a Puerto Rico

Fuente: Sepsa, con información del BCCR

6. Exportaciones Industria Agroalimentaria

Cuadro 26
Costa Rica. Valor de los principales productos exportados por la industria agroalimentaria, según partida arancelaria, 2012-2015.
(miles de US\$)

Partida	Producto	2012	2013	2014	2015	Variación % 2015/14	Participación % 2015
2106	Preparaciones alimenticias	339.559	359.841	381.765	402.841	5,5	27,4
20094	Jugo de piña tropical	113.040	106.978	100.316	145.281	44,8	9,9
1511	Aceite de palma y sus fracciones	220.830	144.418	132.611	110.104	-17,0	7,5
17011	Azúcar	69.769	90.773	65.900	98.393	49,3	6,7
2103	Salsas y preparaciones	83.256	88.917	88.676	95.411	7,6	6,5
1905	Productos de panadería fina	65.964	71.810	72.947	77.165	5,8	5,2
2309	Preparaciones alimento para animales	42.190	46.365	48.249	49.476	2,5	3,4
2202	Agua, incluso mineral y la gaseada	34.097	40.262	43.445	43.310	-0,3	2,9
2007	Purés y pastas de frutas	64.350	72.272	52.348	40.349	-22,9	2,7
20091	Jugo de naranja	55.209	69.690	51.417	36.874	-28,3	2,5
1604	Preparaciones y conservas de pescado	25.660	30.455	29.664	35.235	18,8	2,4
1902	Pastas alimenticias, incluso cocidas o rellenas	16.339	16.399	16.989	17.944	5,6	1,2
1601	Embutidos y productos similares de carne,	15.446	15.649	16.759	17.899	6,8	1,2
1513	Aceites de coco, de almendra de palma o babasú	19.604	17.006	21.137	17.156	-18,8	1,2
2008910000	Palmito	14.667	15.359	15.887	15.838	-0,3	1,1
	Otros	217.934	272.388	261.419	267.808	2,4	18,2
	Total	1.397.915	1.458.581	1.399.530	1.471.085	5,1	100,0

Nota: Productos incluidos en los capítulos del 15 al 24 del Sistema Arancelario Centroamericano - SAC

Fuente: Sepsa, con información del BCCR

Gráfico 18
Costa Rica. Participación de los principales productos en el valor de las exportaciones de la industria alimentaria, 2015.

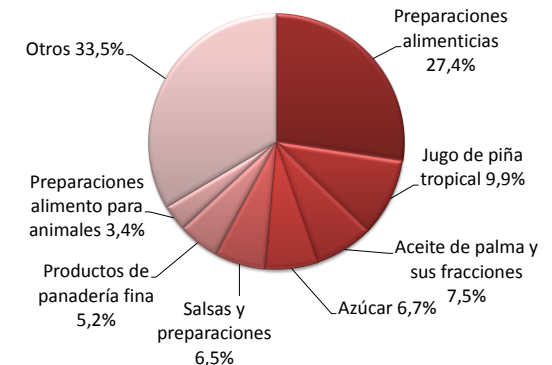

Fuente: Sepsa, con información del BCCR

6. Exportaciones Industria Agroalimentaria

Cuadro 27
Costa Rica. Volumen de los principales productos exportados por la industria agroalimentaria, según partida arancelaria, 2012-2015.
(toneladas métricas)

Partida	Producto	2012	2013	2014	2015	Variación % 2015/14	Participación % 2015
2106	Preparaciones alimenticias	37.588	31.849	33.238	32.223	-3,1	2,5
20094	Jugo de piña tropical	146.491	154.253	149.368	180.979	21,2	13,8
1511	Aceite de palma y sus fracciones	204.478	164.404	154.066	159.588	3,6	12,2
17011	Azúcar	125.005	199.161	150.702	254.340	68,8	19,4
2103	Salsas y preparaciones	46.692	50.198	51.786	55.348	6,9	4,2
1905	Productos de panadería fina	34.851	37.660	39.667	58.528	47,5	4,5
2309	Preparaciones alimento para animales	45.264	47.990	48.697	46.845	-3,8	3,6
2202	Agua, incluso mineral y la gaseada	95.546	114.284	114.811	104.072	-9,4	7,9
2007	Purés y pastas de frutas	84.837	94.648	57.209	34.106	-40,4	2,6
20091	Jugo de naranja	25.224	38.308	29.360	25.508	-13,1	1,9
1604	Preparaciones y conservas de pescado	8.015	8.668	7.761	8.646	11,4	0,7
1902	Pastas alimenticias, incluso cocidas o rellenas	11.557	12.175	12.533	13.126	4,7	1,0
1601	Embutidos y productos similares de carne, despojos o sangre	7.349	7.141	7.244	7.472	3,1	0,6
1513	Aceites de coco, de almendra de palma o babasú	15.747	19.208	17.986	18.138	0,8	1,4
2008910000	Palmito	6.346	6.861	6.917	6.918	0,0	0,5
	Otros	198.808	276.983	254.954	305.008	19,6	23,3
	Total	1.093.798	1.263.790	1.136.300	1.310.844	15,4	100,0

Nota: Productos incluidos en los capítulos del 15 al 24 del Sistema Arancelario Centroamericano - SAC

Fuente: Sepsa, con información del BCCR

6. Exportaciones Industria Agroalimentaria

Cuadro 28
Costa Rica. Principales países destino de las exportaciones de la industria agroalimentaria, 2012-2015.
(miles de US\$)

País	2012	2013	2014	2015	Variación % 2015/14	Participación % 2015
Estados Unidos 1/	194.430	201.519	172.571	204.507	18,5	13,9
Nicaragua	147.274	154.096	151.254	167.781	10,9	11,4
Panamá	122.955	141.316	156.639	161.914	3,4	11,0
Guatemala	127.510	138.742	145.750	157.131	7,8	10,7
México	212.829	159.396	168.425	144.993	-13,9	9,9
Honduras	105.047	112.342	112.434	115.213	2,5	7,8
Holanda (Países Bajos)	89.250	108.543	99.152	113.865	14,8	7,7
El Salvador	81.320	95.337	96.246	102.128	6,1	6,9
República Dominicana	60.076	43.529	45.560	52.204	14,6	3,5
España	19.603	18.427	21.075	30.031	42,5	2,0
Bélgica	28.688	38.159	22.319	29.750	33,3	2,0
Canadá	2.346	12.862	2.229	22.955	929,8	1,6
Reino Unido	29.953	17.262	22.347	20.151	-9,8	1,4
Trinidad Y Tobago	14.474	16.578	17.149	19.783	15,4	1,3
Francia	11.429	14.454	14.690	15.850	7,9	1,1
Jamaica	14.595	16.510	14.087	14.379	2,1	1,0
Chile	9.248	10.337	8.680	10.849	25,0	0,7
Colombia	10.913	13.389	15.101	10.509	-30,4	0,7
Surinam	5.455	4.440	6.214	6.545	5,3	0,4
Haití	7.796	6.223	6.739	6.200	-8,0	0,4
Otros	102.723	135.119	100.870	64.347	-36,2	4,4
Total	1.397.915	1.458.581	1.399.530	1.471.085	5,1	100,0

1/ Incluye Puerto Rico

Fuente: Sepsa, con información del BCCR

7. Exportaciones Industria Agromanufacturera

Cuadro 29
Costa Rica. Valor de los principales productos exportados por la industria agromanufacturera, según partida arancelaria, 2012-2015.
 (miles de US\$)

Partida	Producto	2012	2013	2014	2015	Variación % 2015/14	Participación % 2015
4403	Madera en bruto	52.226	37.450	40.043	21.233	-47,0	58,5
4101	Cueros y pieles en bruto de bovino	5.500	13.858	16.905	14.527	-14,1	40,0
4103	Los demás cueros y pieles en bruto	398	483	382	259	-32,3	0,7
5201	Algodón sin cardar ni peinar	478	111	238	195	-18,0	0,5
4401	Leña; madera en plaquitas o partículas	24	27	55	84	51,5	0,2
4402	Carbón vegetal	25		21	17	-19,2	0,0
	Otros				1.325		3,6
	Total	58.652	51.929	57.644	36.314	-37,0	100,0

Nota: Productos incluidos en los capítulos 41, 44, 50 y 52 del Sistema Arancelario Centroamericano - SAC

Fuente: Sepsa, con información del BCCR

Gráfico 19
Costa Rica. Participación de los principales productos en el valor de las exportaciones de la industria agromanufacturera, 2015.

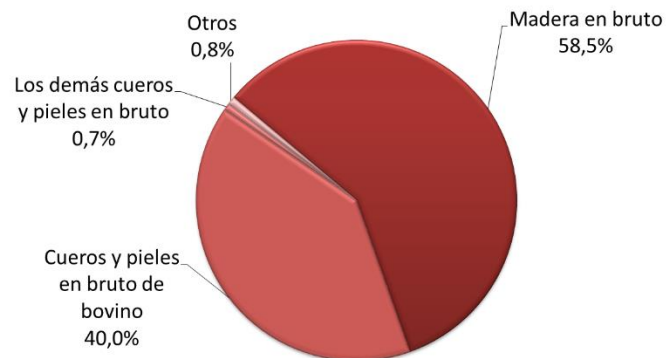

Fuente: Sepsa, con información del BCCR

7. Exportaciones Industria Agromanufacturera

Cuadro 30

**Costa Rica. Volumen de los principales productos exportados por la industria agromanufacturera, según partida arancelaria, 2012-2015.
(toneladas métricas)**

Partida	Producto	2012	2013	2014	2015	Variación % 2015/14	Participación % 2015
4403	Madera en bruto	209.404	168.464	204.716	80.733	-60,6	88,2
4101	Cueros y pieles en bruto de bovino	4.459	9.351	10.765	10.114	-6,1	11,1
4103	Los demás cueros y pieles en bruto	578	658	518	339	-34,6	0,4
5201	Algodón sin cardar ni peinar	258	73	828	148	-82,1	0,2
4401	Leña; madera en plaquitas o partículas	47	19	217	129	-40,6	0,1
4402	Carbón vegetal	110	0	34	40	17,4	0,0
	Otros	0	0	0	2035		2,2
	Total	214.856	178.565	217.078	91.502	-57,8	100,0

Nota: Productos incluidos en los capítulos 41, 44, 50 y 52 del Sistema Arancelario Centroamericano - SAC

Fuente: Sepsa, con información del BCCR

8. Exportaciones Industria Química, Maquinaria y Equipos

Cuadro 31
Costa Rica. Valor de los principales productos exportados por la industria química, maquinaria y equipos, según partida arancelaria, 2012-2015.
 (miles de US\$)

Partida	Descripción	2012	2013	2014	2015	Variación % 2015/14	Participación % 2015
3808	Insecticidas, fungicidas, herbicidas	51.908	53.778	51.091	52.246	2,3	58,7
3105	Abonos minerales o químicos con 2 o 3 elementos	40.035	30.207	33.981	26.512	-22,0	29,8
3102	Abonos minerales o químicos nitrogenados	9.234	4.938	4.994	2.985	-40,2	3,4
8437	Máquinas y aparatos para la molienda	2.465	838	3.172	2.363	-25,5	2,7
8438	Máquinas y aparatos para la industria alimentaria	1.302	1.524	2.139	2.059	-3,7	2,3
8432	Maquinas, aparatos y artefactos agrícolas	288	192	573	776	35,4	0,9
8433	Máquinas y artefactos para cosechar y trillar	2.454	1.076	554	730	31,9	0,8
3104	Abonos minerales o químicos potásicos	1.043	3.090	920	699	-24,1	0,8
	Otros	384	724	542	644	18,9	0,7
	Total	109.112	96.367	97.967	89.015	-9,1	100,0

Nota: Productos incluidos en los capítulos 31, 38, 82 y 84 del Sistema Arancelario Centroamericano - SAC

Fuente: Sepsa, con información del BCCR

Gráfico 20
Costa Rica. Participación de los principales productos en el valor de las exportaciones de la industria química, maquinaria y equipos, 2015.

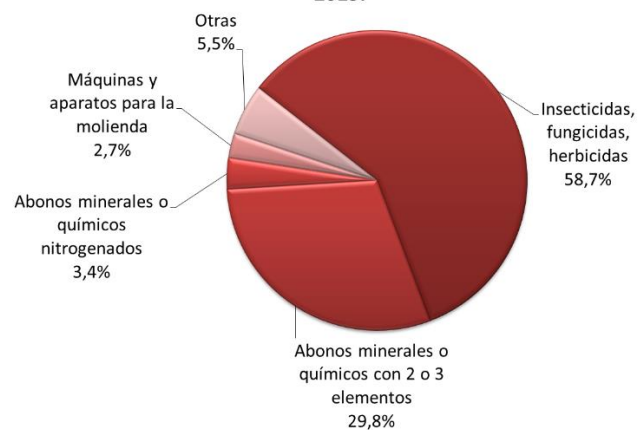

Fuente: Sepsa, con información del BCCR

9. Importaciones Nacionales y de Cobertura Agropecuaria

Cuadro 32
Costa Rica. Valor de las importaciones nacionales y de cobertura agropecuaria, 2012-2015.
 (miles de US\$)

Importaciones	2012	2013	2014	2015	Variación absoluta	Variación % 2015/14
Nacionales (1)	17.590.830	18.014.320	17.186.173	15.504.474	-1.681.700	-9,8
Cobertura agropecuaria (2)	2.190.430	2.214.727	2.354.365	2.246.156	-108.210	-4,6
Participación % (2/1)	12,5	12,3	13,7	14,5		

Nota: ver desglose de partidas cobertura agropecuaria en el anexo 2
 Fuente: Sepsa, con información del BCCR

Gráfico 21
Costa Rica. Participación del valor de las importaciones de cobertura agropecuaria dentro del total de las importaciones nacionales, 2015.

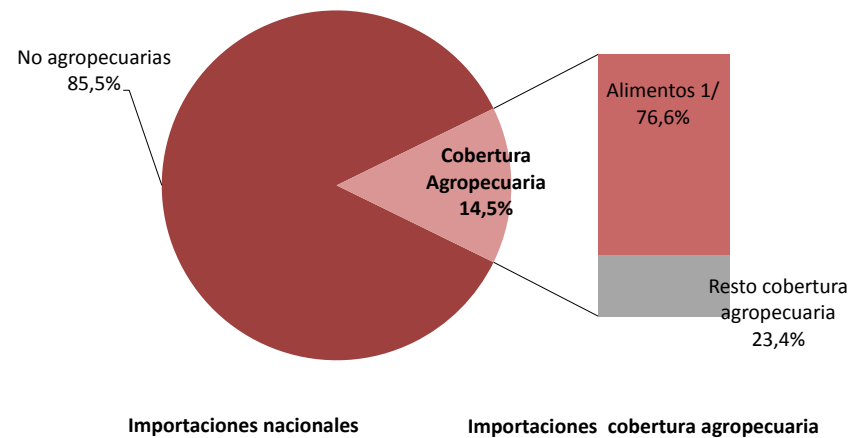

1/ ver desglose de partidas arancelarias en el capítulo de Conceptos
 Fuente: Sepsa, con información del BCCR

9. Importaciones Nacionales y de Cobertura Agropecuaria

Cuadro 33
Costa Rica. Importaciones de los principales productos de cobertura agropecuaria, según partida arancelaria, 2012-2015.
(miles de US\$)

Partida	Producto	2012	2013	2014	2015	Variación % 2015/14	Participación % 2015
1005902090- 1005902000	Maíz amarillo	194.540	178.663	161.726	150.302	-7,1	6,7
1201	Soya	166.381	151.305	134.739	114.000	-15,4	5,1
1001	Trigo	91.498	79.937	90.156	79.761	-11,5	3,6
160414	Atúnes, listados y bonitos	32.813	25.767	123.950	60.729	-51,0	2,7
380892	Fungicidas	62.747	58.880	55.852	57.122		2,5
1006	Arroz	41.506	59.325	54.742	54.614	-0,2	2,4
2106909990	Otras preparaciones alimenticias	21.680	20.178	24.978	38.662	54,8	1,7
310590	Abonos minerales o químicos	42.369	38.149	51.567	35.172	-31,8	1,6
071333	Frijol	38.537	32.553	46.515	35.004	-24,7	1,6
380893	Herbicidas	35.228	34.239	37.989	34.625	-8,9	1,5
2309909010	Alimentos para animales	15.116	30.430	25.414	31.283	23,1	1,4
310230	Nitrato de amonio	34.884	30.784	27.634	29.584	7,1	1,3
2103900090	Las demás preparaciones para salsas y salsas preparadas	10.981	8.626	17.831	27.850	56,2	1,2
31021	Úrea, incluso solución acuosa	45.243	39.307	32.985	26.159	-20,7	1,2
2004100020	Hojuelas fritas con control de importación Panamá	1.514	2.230	6.827	25.527	273,9	1,1
2304001090	Harinas de residuos de la extracción de aceite de soya	19.297	22.396	24.850	23.582	-5,1	1,0
151110	Aceite en bruto	26.949	27.432	25.079	5.217	-79,2	0,2
	Otros	1.309.147	1.374.527	1.411.532	1.416.964	0,4	63,1
	Total	2.190.430	2.214.727	2.354.365	2.246.156	-4,6	100,0

Fuente: Sepsa, con información del BCCR

Gráfico 22
Costa Rica. Participación de los principales productos en el valor de las importaciones de cobertura agropecuaria, 2015.

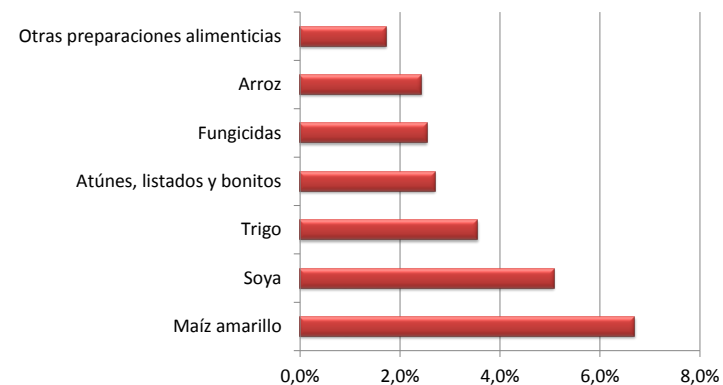

Fuente: Sepsa, con información del BCCR

9. Importaciones Nacionales y de Cobertura Agropecuaria

Cuadro 34
Costa Rica. Importaciones de los principales productos de cobertura agropecuaria, según partida arancelaria, 2012-2015.
(toneladas métricas)

Partida	Producto	2012	2013	2014	2015	Variación % 2015/14	Participación % 2015
1005902090- 1005902000	Maíz amarillo	633.835	639.274	681.297	726.271	6,6	24,7
1201	Soya	283.394	254.044	245.172	267.063	8,9	9,1
1001	Trigo	250.557	225.450	273.366	261.563	-4,3	8,9
160414	Atúnes, listados y bonitos	8.064	5.727	34.338	16.474	-52,0	0,6
380892	Fungicidas	10.878	10.655	8.311	8.624		0,3
1006	Arroz	97.434	113.502	102.465	130.764	27,6	4,5
2106909990	Otras preparaciones alimenticias	4.856	4.820	5.073	6.384	25,9	0,2
310590	Abonos minerales o químicos	80.309	78.228	116.492	81.623	-29,9	2,8
071333	Frijol	42.353	36.415	38.347	34.724	-9,4	1,2
380893	Herbicidas	5.320	6.077	6.622	6.520	-1,5	0,2
2309909010	Alimentos para animales	16.206	37.917	24.728	27.407	10,8	0,9
310230	Nitrato de amonio	89.459	85.562	79.568	97.072	22,0	3,3
2103900090	Las demás preparaciones para salsas y salsas preparadas	7.605	4.819	12.342	23.074	86,9	0,8
31021	Úrea, incluso solución acuosa	94.325	95.473	88.427	79.208	-10,4	2,7
2004100020	Hojuelas fritas con control de importación Panamá	1.213	1.694	5.368	20.757	286,7	0,7
2304001090	Harinas de residuos de la	36.968	40.361	44.269	52.126	17,7	1,8
151110	Aceite en bruto	28.075	33.767	34.601	9.066	-73,8	0,3
	Otros	1.111.662	1.124.496	1.059.754	1.089.335	2,8	37,1
	Total	2.802.513	2.798.279	2.860.540	2.938.055	2,7	100,0

Fuente: Sepsa, con información del BCCR

9. Importaciones Nacionales y de Cobertura Agropecuaria

Cuadro 35
Costa Rica. Precio promedio de los principales productos importados de cobertura agropecuaria, 2012-2015.
(US\$/tm)

Partida	Producto	2012	2013	2014	2015	Variación % 2015/14
1005902090- 1005902000	Maíz amarillo	306,9	279,5	237,4	207,0	-12,8
1201	Soya	587,1	595,6	549,6	426,9	-22,3
1001	Trigo	365,2	354,6	329,8	304,9	-7,5
1006	Arroz	426,0	522,7	534,3	417,7	-21,8
071333	Frijol	909,9	893,9	1.213,0	1.008,1	-16,9

Fuente: Sepsa, con información del BCCR

9. Importaciones Nacionales y de Cobertura Agropecuaria

Cuadro 36
Costa Rica. Importaciones de cobertura agropecuaria según país origen, 2012-2015.
(miles de US\$)

País	2012	2013	2014	2015	Variación % 2015/14	Participación % 2015
Estados Unidos 1/	809.063	653.375	790.125	824.462	4,3	36,7
México	142.918	143.047	148.418	145.081	-2,2	6,5
China	60.341	75.155	99.340	102.278	3,0	4,6
Nicaragua	78.371	97.136	121.595	101.309	-16,7	4,5
Guatemala	95.729	98.299	102.878	97.199	-5,5	4,3
Canadá	97.380	86.161	111.863	91.003	-18,6	4,1
Chile	69.539	74.639	81.356	88.104	8,3	3,9
Brasil	105.210	80.423	31.019	58.862	89,8	2,6
Panamá	42.224	41.747	57.719	50.894	-11,8	2,3
Colombia	44.348	48.867	51.168	49.330	-3,6	2,2
El Salvador	39.657	40.990	46.388	45.234	-2,5	2,0
España	37.571	32.360	34.382	40.798	18,7	1,8
Holanda (Países Bajos)	22.991	29.120	31.706	38.330	20,9	1,7
Rusia (Federación Rusa)	45.052	23.942	28.827	33.497	16,2	1,5
Honduras	44.299	44.176	32.746	31.638	-3,4	1,4
Argentina	47.206	123.390	33.609	28.461	-15,3	1,3
Italia	14.897	22.180	25.199	22.464	-10,9	1,0
Alemania	28.333	26.772	25.094	21.100	-15,9	0,9
Perú	11.694	12.254	18.105	19.210	6,1	0,9
Otros	353.609	460.696	482.829	356.904	-26,1	15,9
Total	2.190.430	2.214.727	2.354.365	2.246.156	-4,6	100,0

1/ Incluye Puerto Rico

Fuente: Sepsa, con información del BCCR

Gráfico 23
Costa Rica. Participación de los principales países de origen de las importaciones de cobertura agropecuaria, 2015.

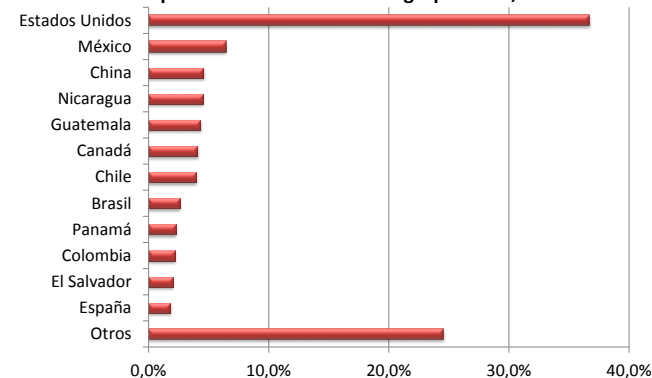

Fuente: Sepsa, con información del BCCR

10. Importaciones Sector Agrícola

Cuadro 37

Costa Rica. Valor de los principales productos importados del sector agrícola, según partida arancelaria, 2012-2015.
(miles de US\$)

Partida	Producto	2012	2013	2014	2015	Variación % 2015/14	Participación % 2015
1005902090- 1005902000 1201	Maíz amarillo	194.540	178.663	161.726	150.302	-7,1	22,3
1001	Soya	166.381	151.305	134.739	114.000	-15,4	16,9
1006	Trigo	91.498	79.937	90.156	79.761	-11,5	11,8
1006	Arroz	41.506	59.325	54.742	54.614	-0,2	8,1
071333	Frijol	38.537	32.553	46.515	35.004	-24,7	5,2
0808100000	Manzanas	19.837	17.940	18.782	20.360	8,4	3,0
080440	Aguacates	19.971	20.099	21.055	18.910	-10,2	2,8
0806100000	Uvas frescas	14.159	15.093	15.150	15.615	3,1	2,3
1101000019	Las demás harinas de trigo	9.573	9.973	10.062	9.322	-7,4	1,4
10059030	Maíz Blanco	6.828	10.504	9.939	7.980	-19,7	1,2
0601100010	Bulbos, tubérculos y rizomas	7.951	7.266	9.764	7.729	-20,8	1,1
0805100019	Naranjas frescas	11.941	7.191	8.609	6.878	-20,1	1,0
1108120000	Almidón de maíz	7.518	7.505	6.778	5.975	-11,8	0,9
1107200010	Malta entera	10.752	13.108	14.801	5.670	-61,7	0,8
	Otros	125.864	120.515	142.582	141.753	-0,6	21,0
	Total	766.857	730.975	745.401	673.872	-9,6	100,0

Nota: Capítulos del SAC del 06 al 14

Fuente: Sepsa, con información del BCCR

Gráfico 24
Costa Rica. Participación de los principales productos en el valor de las importaciones del sector agrícola, 2015.

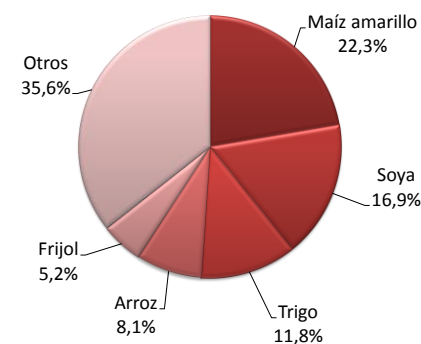

Fuente: Sepsa, con información de BCCR

10. Importaciones Sector Agrícola

Cuadro 38
Costa Rica. Volumen de los principales productos importados del sector agrícola, según partida arancelaria, 2012-2015.
(toneladas métricas)

Partida	Producto	2012	2013	2014	2015	Variación % 2015/14	Participación % 2015
1005902090- 1005902000	Maíz amarillo	633.835	639.274	681.297	726.271	6,6	43,2
1201	Soya	283.394	254.044	245.172	267.063	8,9	15,9
1001	Trigo	250.557	225.450	273.366	261.563	-4,3	15,6
1006	Arroz	97.434	113.502	102.465	130.764	27,6	7,8
071333	Frijol	42.353	36.415	38.347	34.724	-9,4	2,1
0808100000	Manzanas	15.792	15.614	17.296	18.600	7,5	1,1
080440	Aguacates	13.733	13.061	12.424	11.187	-10,0	0,7
0806100000	Uvas frescas	7.212	7.939	7.373	7.632	3,5	0,5
1101000019	Las demás harinas de trigo	14.462	14.778	15.057	14.723	-2,2	0,9
10059030	Maíz Blanco	18.539	30.787	36.818	32.846	-10,8	2,0
0601100010	Bulbos, tubérculos y rizomas	2.723	2.607	3.231	3.035	-6,1	0,2
0805100019	Naranjas frescas	85.600	66.637	55.395	34.851	-37,1	2,1
1108120000	Almidón de maíz	11.654	10.988	11.656	11.105	-4,7	0,7
1107200010	Malta entera	16.500	18.906	22.661	9.818	-56,7	0,6
	Otros	99.830	89.545	95.481	115.762	21,2	6,9
	Total	1.593.618	1.539.547	1.618.040	1.679.946	3,8	100,0

Nota: Capítulos del SAC del 06 al 14

Fuente: Sepsa, con información del BCCR

10. Importaciones Sector Agrícola

Cuadro 39
Costa Rica. Principales países de origen de las importaciones del sector agrícola, 2012-2015.
 (miles de US\$)

País	2012	2013	2014	2015	Variación % 2015/14	Participación % 2015
Estados Unidos 1/	420.709	248.543	374.704	366.859	-2,1	54,4
Nicaragua	44.973	45.190	67.234	47.181	-29,8	7,0
Canadá	51.581	47.844	60.528	44.200	-27,0	6,6
Brasil	51.765	36.696	13.194	36.849	179,3	5,5
Chile	22.284	23.071	23.346	24.730	5,9	3,7
China	32.233	21.738	22.366	22.745	1,7	3,4
México	33.279	32.423	28.942	20.793	-28,2	3,1
Holanda (Países Bajos)	12.398	11.283	12.241	11.886	-2,9	1,8
Perú	4.362	5.649	9.460	11.802	24,8	1,8
Argentina	34.693	108.704	9.486	10.772	13,5	1,6
Uruguay	985	4.679	8.961	9.038	0,9	1,3
Honduras	3.933	5.438	7.023	8.105	15,4	1,2
Guatemala	7.311	10.703	13.131	8.014	-39,0	1,2
Colombia	5.563	4.812	4.686	4.621	-1,4	0,7
Francia	4.084	5.097	3.689	4.419	19,8	0,7
El Salvador	3.578	4.965	4.868	4.345	-10,7	0,6
Suecia	3.625	2.030		3.274		0,5
España	3.463	3.026	3.657	3.144	-14,0	0,5
Alemania	1.846	2.273	2.637	2.140	-18,8	0,3
Paraguay	130	85.299	50.806	2.136	-95,8	0,3
Otros	24.062	21.511	24.443	26.818	9,7	4,0
Total	766.857	730.975	745.401	673.872	-9,6	100,0

1/ Incluye Puerto Rico

Fuente: Sepsa, con información del BCCR

11. Importaciones Sector Pecuario

Cuadro 40

Costa Rica. Valor de los principales productos importados del sector pecuario, según partida arancelaria, 2012-2015.
(miles de US\$)

Partida	Producto	2012	2013	2014	2015	Variación % 2015/14	Participación % 2015
0202	Carne de animales de la especie bovina congelada	13.981	10.170	11.115	22.428	101,8	15,3
0203	Carnes de la especie porcina, fresca, refregirada o congelada	10.842	14.840	17.366	18.492	6,5	12,6
0207	Carnes y despojos de comestibles de aves	10.809	14.150	12.313	16.898	37,2	11,5
0406	Quesos y requesón	14.038	15.544	17.028	16.872	-0,9	11,5
0201	Carne de animales de la especie bovina fresca o refrigerada	8.682	11.662	10.125	16.711	65,1	11,4
0402	Leche y nata concentradas	13.089	11.412	13.545	13.015	-3,9	8,9
0404	Lactosueros	2.821	3.154	4.398	5.643	28,3	3,8
0407	Huevos de ave con cascarón, frescos, conservados o cocidos	1.862	2.055	2.836	5.358	88,9	3,6
0105	Gallos, gallinas, patos, gansos, pavos	3.333	3.864	4.304	5.296	23,0	3,6
0102	Animales vivos de la especie bovina	2.938	9.088	10.369	4.970	-52,1	3,4
0401	Leche y nata sin concentrar	1.995	3.920	3.595	4.011	11,5	2,7
0408	Huevos de ave sin cascarón	1.694	2.957	3.559	2.853	-19,8	1,9
	Otros	8.790	10.015	12.407	14.338	15,6	9,8
	Total	94.874	112.830	122.960	146.884	19,5	100,0

Nota: Capítulos del SAC del 01 al 02 y del 04 al 05

Fuente: Sepsa, con información del BCCR

Gráfico 25
Costa Rica. Participación de los principales productos en el valor de las importaciones del sector pecuario, 2015.

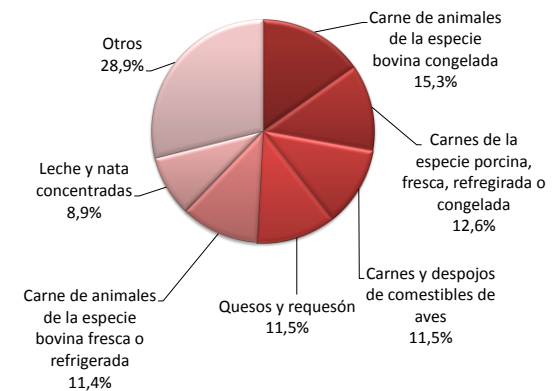

Fuente: Sepsa, con información de BCCR

11. Importaciones Sector Pecuario

Cuadro 41
Costa Rica. Volumen de los principales productos importados del sector pecuario, según partida arancelaria, 2012-2015.
(toneladas métricas)

Partida	Producto	2012	2013	2014	2015	Variación % 2015/14	Participación % 2015
0202	Carne de animales de la especie bovina congelada	2.791	1.809	1.843	3.590	94,8	6,5
0203	Carnes de la especie porcina, fresca, refregirada o congelada	3.581	4.995	4.914	6.755	37,5	12,2
0207	Carnes y despojos de comestibles de aves	4.707	5.960	5.131	8.962	74,7	16,2
0406	Quesos y requesón	2.745	3.093	2.947	3.098	5,1	5,6
0201	Carne de animales de la especie bovina fresca o refrigerada	1.437	1.901	1.506	2.487	65,2	4,5
0402	Leche y nata concentradas	7.161	6.272	7.519	7.883	4,8	14,3
0404	Lactosueros	1.712	1.689	1.591	2.539	59,6	4,6
0407	Huevos de ave con cascarón, frescos, conservados o cocidos	406	380	574	1.032	79,8	1,9
0105	Gallos, gallinas, patos, gansos, pavos	66	73	75	86	14,7	0,2
0102	Animales vivos de la especie bovina	1.842	4.594	5.002	2.215	-55,7	4,0
0401	Leche y nata sin concentrar	2.528	5.253	4.895	5.491	12,2	10,0
0408	Huevos de ave sin cascarón	826	1.255	1.339	930	-30,6	1,7
	Otros	17.830	11.705	13.549	10.096	-25,5	18,3
	Total	47.632	48.978	50.886	55.164	8,4	100,0

Nota: Capítulos del SAC del 01 al 02 y del 04 al 05

Fuente: Sepsa, con información del BCCR

11. Importaciones Sector Pecuario

Cuadro 42
Costa Rica. Principales países de origen de las importaciones del sector pecuario, 2012-2015.
 (miles de US\$)

País	2012	2013	2014	2015	Variación % 2015/14	Participación % 2015
Estados Unidos 1/	39.742	49.518	53.307	61.274	14,9	41,7
Nicaragua	13.957	27.378	29.016	30.734	5,9	20,9
Chile	10.921	11.856	13.573	23.328	71,9	15,9
Panamá	16.797	12.685	12.738	14.325	12,5	9,8
Nueva Zelanda	294	522	1.238	4.208	240,0	2,9
Canadá	3.839	4.450	5.440	3.450	-36,6	2,3
Holanda (Países Bajos)	1.062	939	1.252	1.531	22,3	1,0
España	550	829	896	1.155	28,9	0,8
El Salvador	322	491	961	762	-20,7	0,5
México	366	244	395	548	38,7	0,4
Uruguay	298	374	429	478	11,4	0,3
Dinamarca	364	451	436	450	3,1	0,3
Brasil	67	58	98	448	355,5	0,3
Italia	157	161	374	443	18,5	0,3
Australia	954	977	750	440	-41,4	0,3
Guatemala	3.804	91	97	421	336,3	0,3
Francia	168	221	506	420	-16,9	0,3
Republica Checa	417	388	309	298	-3,6	0,2
Colombia	12	4	7	155	2.110,7	0,1
Otros	782	1.194	1.141	2.014	76,5	1,4
Total	94.874	112.830	122.960	146.884	19,5	100,0

1/ Incluye Puerto Rico

Fuente: Sepsa, con información del BCCR

12. Importaciones Sector Pesca

Cuadro 43
Costa Rica. Valor de los principales productos importados del sector pesca, según partida arancelaria, 2012-2015.
 (miles de US\$)

Partida	Producto	2012	2013	2014	2015	Variación % 2015/14	Participación % 2015
0304	Filetes y demás carnes de pescado	22.187	26.267	29.178	30.660	5,1	40,1
0303	Pescado congelado	16.205	21.096	23.349	23.481	0,6	30,7
0302	Pescado fresco o refrigerado	4.617	7.227	9.309	9.802	5,3	12,8
0306	Crustáceos	2.978	1.985	6.249	7.625	22,0	10,0
0307	Moluscos	3.266	3.246	3.586	3.428	-4,4	4,5
0305	Pescado seco, salado o en salmuera	778	839	746	780	4,7	1,0
0301	Peces vivos	254	262	300	724	141,6	0,9
0308	Invertebrados acuáticos	1		65	5	-92,9	0,0
	Total	50.286	60.923	72.781	76.505	5,1	100,0

Nota: Capítulo 03 del SAC

Fuente: Sepsa, con información del BCCR

Gráfico 26
Costa Rica. Participación de los principales productos en el valor de las importaciones del sector pesca, 2015.

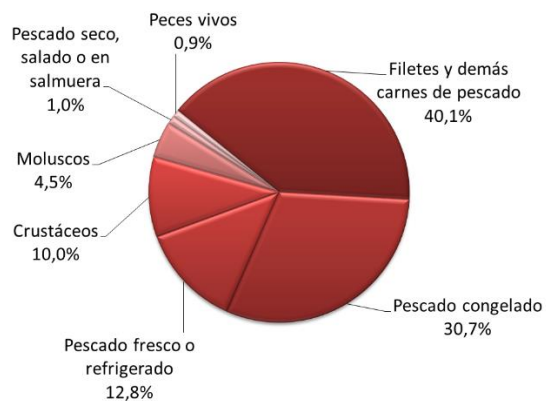

Fuente: Sepsa, con información de BCCR

12. Importaciones Sector Pesca

Cuadro 44
Costa Rica. Volumen de los principales productos importados del sector pesca, según partida arancelaria, 2012-2015.
(toneladas métricas)

Partida	Producto	2012	2013	2014	2015	Variación % 2015/14	Participación % 2015
0304	Filetes y demás carnes de pescado	7.606,5	8.047,0	9.439,8	9.958,7	5,5	30,0
0303	Pescado congelado	10.705,7	12.724,7	13.747,6	15.420,3	12,2	46,4
0302	Pescado fresco o refrigerado	1.789,4	10.541,0	4.343,1	4.024,1	-7,3	12,1
0306	Crustáceos	1.231,9	963,6	1.444,8	1.655,3	14,6	5,0
0307	Moluscos	1.577,5	1.505,2	1.828,9	1.798,7	-1,7	5,4
0305	Pescado seco, salado o en salmuera	102,0	93,0	96,4	120,8	25,3	0,4
0301	Peces vivos	31,6	34,6	39,4	234,7	495,6	0,7
0308	Invertebrados acuáticos	0,1	0,0	26,3	0,3	-98,8	0,0
	Total	23.044,6	33.909,0	30.966,4	33.213,0	7,3	100,0

Nota: Capítulo 03 del SAC

Fuente: Sepsa, con información del BCCR

12. Importaciones Sector Pesca

Cuadro 45
Costa Rica. Principales países de origen de las importaciones del sector pesca, 2012-2015.
 (miles de US\$)

País	2012	2013	2014	2015	Variación % 2015/14	Participación % 2015
Panamá	8.272	11.458	23.907	21.093	-11,8	27,6
China	6.656	14.304	15.729	15.225	-3,2	19,9
Viet Nam	7.341	6.032	6.153	6.724	9,3	8,8
Ecuador	2.840	3.799	1.630	5.706	250,0	7,5
Chile	3.770	4.357	4.760	4.688	-1,5	6,1
Nicaragua	1.576	2.762	995	2.698	171,1	3,5
Estados Unidos 1/	2.211	2.034	1.748	2.437	39,4	3,2
Argentina	159	71	3.520	2.392	-32,1	3,1
Taiwán, Provincia De China	1.472	2.777	1.257	2.018	60,6	2,6
Honduras	581	451	499	1.727	246,5	2,3
Singapur	0	336	0	1.205		1,6
Perú	1.944	973	611	1.048	71,4	1,4
México	3.610	1.783	822	815	-0,8	1,1
Noruega	168	70	289	299	3,2	0,4
Nueva Zelanda	196	257	195	175	-10,0	0,2
Canadá	6	16	23	129	453,5	0,2
El Salvador	58	78	0	118	140.942,1	0,2
Japón	0	30	45	63	40,6	0,1
Dinamarca	0	0	0	52		0,1
Otros	9.424	9.335	10.600	7.894	-25,5	10,3
Total	50.286	60.923	72.781	76.505	5,1	100,0

1/ Incluye Puerto Rico

Fuente: Sepsa, con información del BCCR

13. Importaciones Industria Agroalimentaria

Cuadro 46
Costa Rica. Valor de los principales productos importados de la industria agroalimentaria, según partida arancelaria, 2012-2015.
(miles de US\$)

Partida	Producto	2012	2013	2014	2015	Variación % 2015/14	Participación % 2015
2106	Preparaciones alimenticias	121.657	136.616	151.645	128.688	-15,1	12,8
2309	Preparaciones para alimentación de animales	51.525	71.959	77.055	85.404	10,8	8,5
1604	Preparaciones y conservas de pescado	36.974	29.388	140.209	67.648	-51,8	6,7
1905	Productos de panadería	58.676	61.555	65.933	65.956	0,0	6,5
2103	Preparaciones para salsas y salsas preparadas	35.887	34.331	43.078	54.712	27,0	5,4
2202	Agua, incluidas el agua mineral y la gaseada	24.164	36.204	47.450	48.145	1,5	4,8
1901	Extracto de malta	35.053	40.217	42.966	43.021	0,1	4,3
2002	Tomates preparados o conservados	27.598	26.804	29.542	39.056	32,2	3,9
2208	Alcohol etílico sin desnaturalizar	33.324	28.143	29.084	33.215	14,2	3,3
1704	Artículos de confitería	26.455	30.778	31.072	32.818	5,6	3,3
1806	Chocolate y demás preparaciones alimenticias que contengan cacao	23.538	26.901	27.949	30.583	9,4	3,0
1904	Productos a base de cereales	28.946	30.750	29.246	28.272	-3,3	2,8
2004	Las demás hortalizas preparadas o conservadas	20.860	23.089	25.154	27.824	10,6	2,8
	Otros	377.377	396.617	337.111	322.064	-4,5	32,0
	Total	902.034	973.352	1.077.494	1.007.406	-6,5	100,0

Nota: Capítulos del SAC 15 al 24

Fuente: Sepsa, con información del BCCR

Gráfico 27
Costa Rica. Participación de los principales productos en el valor de las importaciones de la industria alimentaria, 2015.

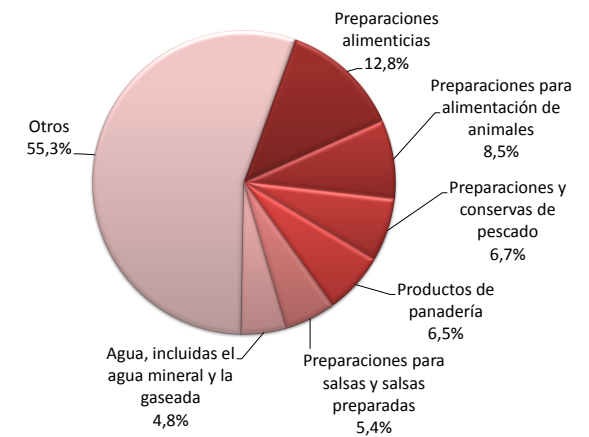

Fuente: Sepsa, con información de BCCR

13. Importaciones Industria Agroalimentaria

Cuadro 47

Costa Rica. Volumen de los principales productos importados de la industria agroalimentaria, según partida arancelaria, 2012-2015.
(toneladas métricas)

Partida	Producto	2012	2013	2014	2015	Variación % 2015/14	Participación % 2015
2106	Preparaciones alimenticias	15.924	21.074	18.602	20.614	10,8	3,1
2309	Preparaciones para alimentación de animales	40.554	66.282	63.075	67.034	6,3	10,0
1604	Preparaciones y conservas de pescado	9.480	6.809	39.331	18.767	-52,3	2,8
1905	Productos de panadería	23.845	24.911	26.968	27.377		4,1
2103	Preparaciones para salsas y salsas	18.291	16.406	23.666	35.437	49,7	5,3
2202	Agua, incluidas el agua mineral y la gaseada	24.709	54.762	63.783	48.028	-24,7	7,2
1901	Extracto de malta	10.751	12.199	12.587	13.908	10,5	2,1
2002	Tomates preparados o conservados	20.697	22.790	24.133	26.014	7,8	3,9
2208	Alcohol etílico sin desnaturalizar	12.556	9.120	11.392	9.896	-13,1	1,5
1704	Artículos de confitería	10.236	10.349	11.512	12.323	7,0	1,8
1806	Chocolate y demás preparaciones alimenticias que contengan cacao	5.088	5.958	5.947	6.468	8,8	1,0
1904	Productos a base de cereales	13.479	13.932	14.329	13.973	-2,5	2,1
2004	Las demás hortalizas preparadas o conservadas	16.483	17.938	19.833	22.255	12,2	3,3
	Otros	421.210	424.992	351.055	347.447	-1,0	51,9
	Total	643.302	707.523	686.213	669.543	-2,4	100,0

Nota: Capítulos del SAC 15 al 24

Fuente: Sepsa, con información del BCCR

13. Importaciones Industria Agroalimentaria

Cuadro 48
Costa Rica. Principales países de origen de las importaciones de la industria agroalimentaria, 2012-2015.
(miles de US\$)

País	2012	2013	2014	2015	Variación % 2015/14	Participación % 2015
Estados Unidos 1/	257.814	282.513	294.356	324.718	10,3	32,2
México	93.414	98.329	107.124	111.819	4,4	11,1
Guatemala	74.596	74.869	78.064	78.315	0,3	7,8
El Salvador	34.094	31.944	35.063	38.919	11,0	3,9
Chile	30.445	31.655	33.044	30.371	-8,1	3,0
España	19.898	19.773	19.906	23.902	20,1	2,4
Canadá	18.728	20.235	21.123	21.722	2,8	2,2
Nicaragua	16.744	21.579	24.092	20.479	-15,0	2,0
Honduras	37.600	35.726	23.800	19.894	-16,4	2,0
China	14.372	14.780	14.861	19.026	28,0	1,9
Holanda (Países Bajos)	6.771	7.045	10.181	18.860	85,2	1,9
Irlanda	6.066	6.778	9.199	14.510	57,7	1,4
Argentina	11.205	13.304	19.112	14.026	-26,6	1,4
Brasil	46.096	33.578	11.174	13.398	19,9	1,3
Panamá	12.833	10.877	17.603	13.115	-25,5	1,3
Italia	9.582	12.362	11.936	11.889	-0,4	1,2
Colombia	8.979	8.426	11.278	11.505	2,0	1,1
Ecuador	8.299	10.495	10.300	11.318	9,9	1,1
Tailandia	7.400	6.475	7.889	11.214	42,1	1,1
Otros	187.099	232.612	317.387	198.407	-37,5	19,7
Total	902.034	973.352	1.077.494	1.007.406	-6,5	100,0

1/ Incluye Puerto Rico

Fuente: Sepsa, con información del BCCR

14. Importaciones Industria Agromanufacturera

Cuadro 49

Costa Rica. Valor de los principales productos importados de la industria agromanufacturera, según partida arancelaria, 2012-2015.

(miles de US\$)

Partida	Producto	2012	2013	2014	2015	Variación % 2015/14	Participación % 2015
5201	Algodón sin cardar ni peinar			168,9	9234,3	5.368,7	74,8
4403	Madera en bruto	2459,0	2155,4	1762,6	1513,5	-14,1	12,3
4101	Cueros y pieles en bruto de bovino	1554,0	552,4	293,2	1056,5	260,3	8,6
4402	Carbón vegetal	33,4	40,2	80,4	261,2	224,8	2,1
4103	Los demás cueros y pieles en bruto				155,2		1,3
5203	Algodón cardado o peinado	96,6	84,3	155,4	64,4	-58,6	0,5
5202	Desperdicios de algodón	22,9	16,2	19,8	38,3	93,4	0,3
4401	Leña; madera en plaquitas o partículas	17,8	55,8	23,8	26,1	9,7	0,2
Total		4.183,6	2.904,3	2.504,1	12.349,4	393,2	100,0

Nota: Productos incluidos en los capítulos 41, 44, 50 y 52 del Sistema Arancelario Centroamericano - SAC

Fuente: Sepsa, con información del BCCR

Gráfico 28

Costa Rica. Participación de los principales productos en el valor de las importaciones de la industria agromanufacturera, 2015.

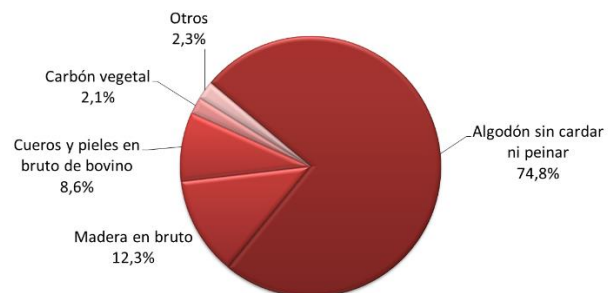

Fuente: Sepsa, con información de BCCR

14. Importaciones Industria Agromanufacturera

Cuadro 50

Costa Rica. Volumen de los principales productos importados de la industria agromanufacturera, según partida arancelaria, 2012-2015.
(toneladas métricas)

Partida	Producto	2012	2013	2014	2015	Variación % 2015/14	Participación % 2015
5201	Algodón sin cardar ni peinar			81	5.221	6.349,3	46,5
4403	Madera en bruto	3.776	3.917	2.962	4.464	50,7	39,8
4101	Cueros y pieles en bruto de bovino	1.259	401	133	672	405,8	6,0
4402	Carbón vegetal	54	50	149	655	338,9	5,8
4103	Los demás cueros y pieles en bruto				100		0,9
5203	Algodón cardado o peinado	27	18	52	19	-64,5	0,2
5202	Desperdicios de algodón	34	35	26	49	90,7	0,4
4401	Leña; madera en plaquitas o partículas	27	54	20	43	115,4	0,4
Total		5.177	4.475	3.423	11.222	227,8	100,0

Nota: Productos incluidos en los capítulos 41, 44, 50 y 52 del Sistema Arancelario Centroamericano - SAC

Fuente: Sepsa, con información del BCCR

15. Importaciones Química, Maquinaria y Equipos

Cuadro 51
Costa Rica. Valor de los principales productos importados de la industria química, maquinaria y equipos, según partida arancelaria, 2012-2015.

(miles de US\$)

Partida	Producto	2012	2013	2014	2015	Variación % 2015/14	Participación % 2015
3808	Insecticidas, raticidas y demás antirroedores	99.086	94.284	93.952	91.830	-2,3	27,9
3105	Abonos minerales o químicos	90.634	77.419	86.848	78.371	-9,8	23,8
3102	Abonos minerales o químicos nitrogenados	101.154	89.055	72.216	67.106	-7,1	20,4
3104	Abonos minerales o químicos potásicos	39.412	25.099	26.847	36.746	36,9	11,2
8438	Máquinas y aparatos para la industria alimentaria	15.637	20.379	22.576	20.934	-7,3	6,4
8433	Máquinas y artefactos para cosechar y trillar	9.201	8.894	8.978	9.292	3,5	2,8
8436	Máquinas para la agricultura	4.464	5.736	5.403	5.810	7,5	1,8
8432	Máquinas aparatos y artefactos agrícolas	4.031	2.362	3.536	4.117	16,4	1,3
8201	Layas, palas, azads, etc.	3.013	3.063	3.270	3.177	-2,8	1,0
8437	Máquinas para limpieza clasificación o cribado	2.963	2.939	7.152	2.296	-67,9	0,7
	Otros	2.600	4.513	2.446	9.458	286,7	2,9
Total		372.195	333.742	333.225	329.139	-1,2	100,0

Nota: Productos incluidos en los capítulos 31, 38, 82 y 84 del Sistema Arancelario Centroamericano - SAC

Fuente: Sepsa, con información del BCCR

Gráfico 29
Costa Rica. Participación de los principales productos en el valor de las importaciones de la industria química, maquinaria y equipos, 2015.

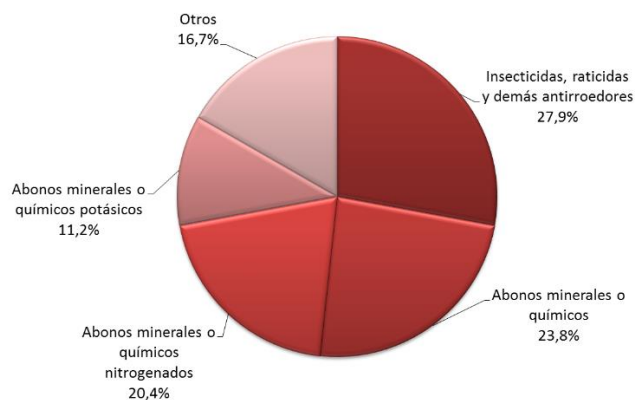

Fuente: Sepsa, con información de BCCR

16. Número de productos y empresas exportadoras e importadoras

Cuadro 52

Costa Rica. Número de productos y empresas exportadoras de cobertura agropecuaria, por sector, 2012-2015.

Año	Agrícola		Pecuario - Pesca		Industria Alimentaria		Otros sectores 1/	Total
	Productos	Empresas	Productos	Empresas	Productos	Empresas	Productos	Productos
2012	439	715	194	83	367	233	97	1097
2013	323	699	156	78	348	219	101	928
2014	320	682	155	65	332	246	91	898
2015	326	659	139	69	344	266	99	908

Incluye productos o líneas arancelarias con un valor de exportación igual o mayor a US\$200 y las empresas con un valor exportado mayor a US\$12000 (no incluye empresas exportadoras de café)

1/Industria agromanufacturera, Industria química, maquinaria y equipos

Fuente: Sepsa, con información del BCCR y de PROCOMER

Cuadro 53

Costa Rica. Número de productos importados de cobertura agropecuaria, por sector, 2012-2015.

Año	Agrícola	Pecuario - Pesca	Industria Alimentaria	Otros sectores1/	Total productos
2012	418	260	478	123	1279
2013	372	238	482	116	1208
2014	374	234	498	119	1225
2015	368	230	511	130	1239

Incluye productos o líneas arancelarias con un valor de importación igual o mayor a US\$200

1/Industria agromanufacturera, Industria química, maquinaria y equipos

Fuente: Sepsa, con información del BCCR

17. Exportaciones e Importaciones según Tratado Comercial

Cuadro 54
Costa Rica. Comercio exterior de cobertura agropecuaria con México, según sector, 2012-2015.
(miles de US\$)

Sector	2012	2013	2014	2015	Variación % 2015/14
EXPORTACIONES					
Agrícola 1/	3.053,8	4.453,4	3.914,7	2.447,6	-37,5
Pecuario 2/	480,7	1.266,9	2.313,0	2.821,1	22,0
Pesca 3/	2.262,4	2.112,8	2.269,5	891,9	-60,7
Industria agroalimentaria 4/	212.829,2	159.396,4	168.425,1	144.992,7	-13,9
Industria agromanufacturera 5/	2.323,9	2.566,7	3.731,8	2.420,7	-35,1
Industria química, maquinaria y equipos 6/	664,6	553,6	323,6	1.158,4	258,0
Total	221.614,5	170.349,7	180.977,9	154.732,4	-14,5
IMPORTACIONES					
Agrícola 1/	33.279,0	32.422,9	28.941,6	20.793,4	-28,2
Pecuario 2/	366,3	244,2	394,7	547,6	38,7
Pesca 3/	3.610,3	1.783,3	821,6	814,8	-0,8
Industria agroalimentaria 4/	93.413,7	98.328,9	107.124,2	111.819,2	4,4
Industria agromanufacturera 5/	0,5	0,3	16,9	18,8	11,3
Industria química, maquinaria y equipos 6/	12.247,8	10.267,2	11.119,2	11.086,9	-0,3
Total	142.917,6	143.046,7	148.418,2	145.080,6	-2,2
BALANZA					
Agrícola 1/	-30.225,3	-27.969,5	-25.026,8	-18.345,8	
Pecuario 2/	114,4	1.022,6	1.918,3	2.273,5	
Pesca 3/	-1.347,9	329,5	1.447,9	77,2	
Industria agroalimentaria 4/	119.415,5	61.067,5	61.300,9	33.173,5	
Industria agromanufacturera 5/	2.323,4	2.566,4	3.714,9	2.401,9	
Industria química, maquinaria y equipos 6/	-11.583,2	-9.713,6	-10.795,6	-9.928,5	
Total	78.696,9	27.303,0	32.559,6	9.651,8	

1/ Productos incluidos en los capítulos del 06 al 14 del Sistema Arancelario Centroamericano - SAC
 2/ Productos incluidos en los capítulos del 01 al 02 y del 04 al 05, del Sistema Arancelario Centroamericano - SAC
 3/ Productos incluidos en el capítulo 03 del Sistema Arancelario Centroamericano - SAC
 4/ Productos incluidos en los capítulos del 15 al 24 del Sistema Arancelario Centroamericano - SAC
 5/ Productos incluidos en los capítulos 41, 44, 50 y 52 del Sistema Arancelario Centroamericano - SAC
 6/ Productos incluidos en los capítulos 31, 38, 82 y 84 del Sistema Arancelario Centroamericano - SAC
 Fuente: Sepsa, con información del BCCR

Gráfico 30
Costa Rica. Balanza comercial con México de productos de cobertura agropecuaria, según sector, 2015.

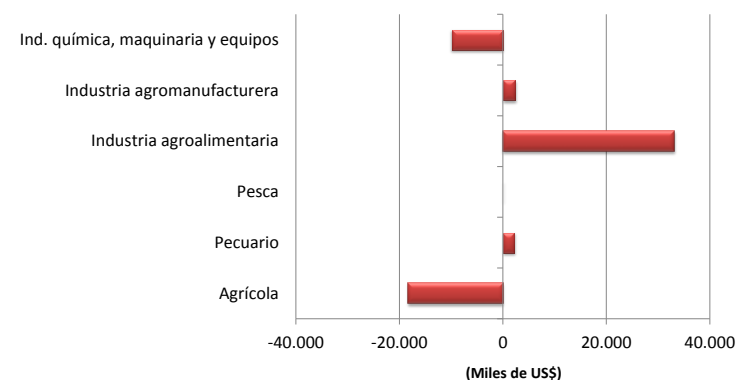

Fuente: Sepsa, con información del BCCR

17. Exportaciones e Importaciones según Tratado Comercial

Cuadro 55
Costa Rica. Comercio exterior de cobertura agropecuaria con México, según partida arancelaria, 2012-2015.
(miles de US\$)

Partida	Producto	2012	2013	2014	2015	Variación % 2015/14	Participación % 2015
EXPORTACIONES							
1511100090	Los demás aceite en bruto	140.761	99.015	96.002	76.578	-20,2	49,5
2106903019	Los demás jarabes y concentrados para la preparación de bebidas gaseadas	24.503	23.175	26.528	25.551	-3,7	16,5
1513210010	Aceite crudo de coquito.	10.925	11.153	18.868	14.436	-23,5	9,3
2106903090	Las demás preparaciones alimenticias	4.507	5.211	7.191	8.703	21,0	5,6
1511909099	Aceite de palma	10.319	6.812	9.841	8.482	-13,8	5,5
1511901090	Los demás esterinas de palma	2.809	2.597	3.082	2.681	-13,0	1,7
1513290010	Aceite refinado de coquito	7.200	3.693		480		0,3
	Otros	20.591	18.695	19.466	17.822	-8,4	11,5
	Total	221.615	170.350	180.978	154.732	-14,5	100,0
IMPORTACIONES							
0804400010	Aguacates frescos	19.509	19.885	20.690	11.541	-44,2	8,0
2106909990	Otras preparaciones alimenticias	10.178	8.972	8.943	10.598	18,5	7,3
1904109090	Productos basados en cereales por metodo de inflado	10.909	10.133	9.921	9.002	-9,3	6,2
1901101900	Las demás preparaciones para la alimentación infantil	5.901	7.171	7.760	7.271	-6,3	5,0
2309909010	Alimentos completos y alimentos complementario	4.327	4.628	6.704	5.926	-11,6	4,1
2309100010	Alimentos preparados para perros, envasados herméticamente	4.397	4.793	5.561	5.846	5,1	4,0
1901101100	Para la alimentación de lactantes	4.897	4.815	5.530	4.932	-10,8	3,4
	Otros	82.801	82.651	83.309	89.965	8,0	62,0
	Total	142.918	143.047	148.418	145.081	-2,2	100,0

Fuente: Sepsa, con información del BCCR

17. Exportaciones e Importaciones Según Tratado Comercial

Cuadro 56
Costa Rica. Comercio exterior de cobertura agropecuaria con Canadá, según sector, 2012-2015.
(miles de US\$)

Sector	2012	2013	2014	2015	Variación % 2015/14
EXPORTACIONES					
Agrícola 1/	31.872,5	28.587,6	27.247,9	19.462,4	-28,6
Pecuario 2/	175,4	175,8	555,8	141,1	-74,6
Pesca 3/	96,0	568,3	118,1	9,5	-92,0
Industria agroalimentaria 4/	2.345,9	12.862,1	2.229,1	22.955,4	929,8
Industria agromanufacturera 5/	7,7	35,8		7,5	
Industria química, maquinaria y equipos 6/	0,5	0,3	0,2	41,9	22.777,0
Total	34.497,9	42.229,9	30.151,0	42.617,7	41,3
IMPORTACIONES					
Agrícola 1/	51.580,7	47.844,1	60.528,4	44.199,6	-27,0
Pecuario 2/	3.839,3	4.449,7	5.439,6	3.450,1	-36,6
Pesca 3/	5,7	15,6	23,2	128,5	453,5
Industria agroalimentaria 4/	18.727,5	20.234,7	21.123,1	21.721,8	2,8
Industria agromanufacturera 5/					
Industria química, maquinaria y equipos 6/	23.226,4	13.616,6	24.748,9	21.502,8	-13,1
Total	97.379,6	86.160,8	111.863,2	91.002,9	-18,6
BALANZA					
Agrícola 1/	-19.708,3	-19.256,5	-33.280,6	-24.737,2	
Pecuario 2/	-3.663,9	-4.273,9	-4.883,8	-3.309,0	
Pesca 3/	90,3	552,6	94,9	-119,1	
Industria agroalimentaria 4/	-16.381,7	-7.372,7	-18.894,0	1.233,5	
Industria agromanufacturera 5/	7,7	35,8	0,0	7,5	
Industria química, maquinaria y equipos 6/	-23.225,9	-13.616,3	-24.748,7	-21.461,0	
Total	-62.881,7	-43.930,9	-81.712,2	-48.385,2	

1/ Productos incluidos en los capítulos del 06 al 14 del Sistema Arancelario Centroamericano - SAC
 2/ Productos incluidos en los capítulos del 01 al 02 y del 04 al 05, del Sistema Arancelario Centroamericano - SAC
 3/ Productos incluidos en el capítulo 03 del Sistema Arancelario Centroamericano - SAC
 4/ Productos incluidos en los capítulos del 15 al 24 del Sistema Arancelario Centroamericano - SAC
 5/ Productos incluidos en los capítulos 41, 44, 50 y 52 del Sistema Arancelario Centroamericano - SAC
 6/ Productos incluidos en los capítulos 31, 38, 82 y 84 del Sistema Arancelario Centroamericano - SAC
 Fuente: Sepsa, con información del BCCR

Gráfico 31
Costa Rica. Balanza comercial con Canadá de productos de cobertura agropecuaria, según sector, 2015.

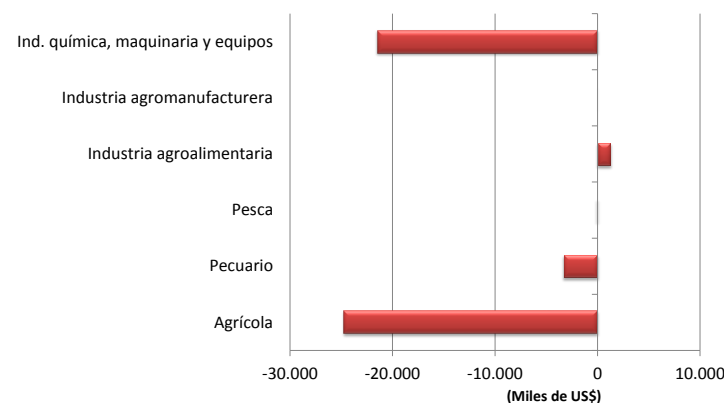

Fuente: Sepsa, con información del BCCR

17. Exportaciones e Importaciones Según Tratado Comercial

Cuadro 57
Costa Rica. Comercio exterior de cobertura agropecuaria con Canadá, según partida arancelaria, 2012-2015.
(miles de US\$)

Partida	Producto	2012	2013	2014	2015	Variación % 2015/14	Participación % 2015
EXPORTACIONES							
1701140090	Los demás azúcares de caña		10.815		17.405		40,8
0901113090	Los demás café oro	7.886	8.557	6.031	5.209	-13,6	12,2
0811900010	Piñas sin cocer o cocidas en agua	537	604	1.212	2.818	132,6	6,6
0602100010	Esquejes e injertos, productores de flores	3.061	2.645	1.846	1.887	2,2	4,4
0603150000	Azucenas (lirios) (Lilium spp.)	1.309	1.554	1.217	920	-24,5	2,2
0807200000	Papayas	1.383	2.366	2.939	641	-78,2	1,5
0804300019	Las demás piñas	7.152	3.672	2.020	377	-81,3	0,9
	Otros	13.170	12.016	14.886	13.361	-10,2	31,3
	Total	34.498	42.230	30.151	42.618	41,3	100,0
IMPORTACIONES							
1001990010	Los demás trigos	35.835	25.653	30.317	26.918	-11,2	29,6
3105900010	Abonos minerales o químicos	19.050	11.837	20.788	15.211	-26,8	16,7
2004100020	Hojuelas fritas con control de importación Panamá	1.346	1.791	4.674	13.973	199,0	15,4
1001190000	Los demás trigo duro	5.010	6.758	10.459	8.257	-21,0	9,1
1107200010	Malta entera	4.018	7.336	12.865	1.970	-84,7	2,2
0203290019	Los demás carnes animales de la especie porcina	1.979	1.879	3.035	1.927	-36,5	2,1
	Otros	30.141	30.907	29.726	22.747	-23,5	25,0
	Total	97.380	86.161	111.863	91.003	-18,6	100,0

Fuente: Sepsa, con información del BCCR

17. Exportaciones e Importaciones Según Tratado Comercial

Cuadro 58
Costa Rica. Comercio exterior de cobertura agropecuaria con Chile, según sector, 2012-2015.
(miles de US\$)

Sector	2012	2013	2014	2015	Variación % 2015/14
EXPORTACIONES					
Agrícola 1/	3.093,4	4.215,4	6.130,0	4.942,1	-19,4
Pecuario 2/	70,1	7,8	75,7	40,0	-47,1
Pesca 3/	0,1	13,5	9,0	51,8	475,8
Industria agroalimentaria 4/	9.247,9	10.337,0	8.680,0	10.848,9	25,0
Industria agromanufacturera 5/			32,2		-100,0
Industria química, maquinaria y equipos 6/		25,1	66,1		-100,0
Total	12.411,6	14.598,8	14.993,0	15.882,8	5,9
IMPORTACIONES					
Agrícola 1/	22.283,7	23.070,9	23.346,1	24.730,2	5,9
Pecuario 2/	10.921,5	11.856,1	13.572,5	23.328,3	71,9
Pesca 3/	3.770,1	4.357,4	4.759,7	4.688,1	-1,5
Industria agroalimentaria 4/	30.445,3	31.654,9	33.044,2	30.371,3	-8,1
Industria agromanufacturera 5/	302,1	451,6	335,1	299,2	-10,7
Industria química, maquinaria y equipos 6/	1.815,9	3.247,7	6.298,8	4.686,7	-25,6
Total	69.538,7	74.638,6	81.356,5	88.103,8	8,3
BALANZA					
Agrícola 1/	-19.190,3	-18.855,5	-17.216,1	-19.788,1	
Pecuario 2/	-10.851,4	-11.848,3	-13.496,8	-23.288,3	
Pesca 3/	-3.770,0	-4.343,9	-4.750,7	-4.636,3	
Industria agroalimentaria 4/	-21.197,4	-21.317,9	-24.364,3	-19.522,4	
Industria agromanufacturera 5/	-302,1	-451,6	-302,9	-299,2	
Industria química, maquinaria y equipos 6/	-1.815,9	-3.222,6	-6.232,7	-4.686,7	
Total	-57.127,1	-60.039,8	-66.363,4	-72.220,9	

1/ Productos incluidos en los capítulos del 06 al 14 del Sistema Arancelario Centroamericano - SAC
 2/ Productos incluidos en los capítulos del 01 al 02 y del 04 al 05, del Sistema Arancelario Centroamericano - SAC
 3/ Productos incluidos en el capítulo 03 del Sistema Arancelario Centroamericano - SAC
 4/ Productos incluidos en los capítulos del 15 al 24 del Sistema Arancelario Centroamericano - SAC
 5/ Productos incluidos en los capítulos 41, 44, 50 y 52 del Sistema Arancelario Centroamericano - SAC
 6/ Productos incluidos en los capítulos 31, 38, 82 y 84 del Sistema Arancelario Centroamericano - SAC
 Fuente: Sepsa, con información del BCCR

Gráfico 32
Costa Rica. Balanza comercial con Chile de productos de cobertura agropecuaria, según sector, 2015.

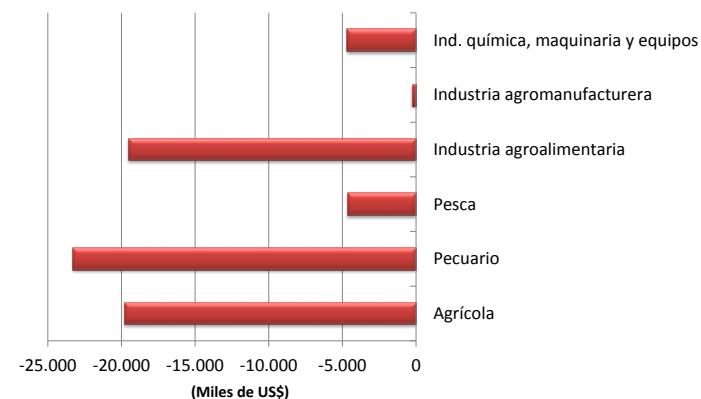

Fuente: Sepsa, con información del BCCR

17. Exportaciones e Importaciones Según Tratado Comercial

Cuadro 59
Costa Rica. Comercio exterior de cobertura agropecuaria con Chile, según partida arancelaria, 2012-2015.
 (miles de US\$)

Partida	Producto	2012	2013	2014	2015	Variación % 2015/14	Participación % 2015
EXPORTACIONES							
2106903019	Los demás jarabes y concentrados	6.761	7.530	5.799	7.436	28,2	46,8
0804300019	Las demás piñas	701	1.804	2.538	1.583	-37,6	10,0
0811900090	Las demás frutas y otros frutos sin cocer o cocidos	153	417	1.040	1.326	27,5	8,3
0811900010	Piñas sin cocer o cocidas en agua	1.299	1.179	1.524	1.181	-22,5	7,4
2106903090	Las demás preparaciones alimenticias	132	2	819	1.067	30,3	6,7
1902190000	Las demás pastas alimenticias sin cocer	1.746	1.738	411	714	73,8	4,5
	Otros	1.620	1.929	2.861	2.575	-10,0	16,2
	Total	12.412	14.599	14.993	15.883	5,9	100,0
IMPORTACIONES							
2204210011	Jerez y aporro	8.836	10.072	10.285	10.102	-1,8	11,5
0402991000	Leche condensada	8.216	7.558	7.924	8.130	2,6	9,2
0808100000	Manzanas	9.111	8.782	8.576	7.907	-7,8	9,0
0203290090	La demás carne porcina congelada	2.203	3.511	4.295	7.145	66,4	8,1
0806100000	Uvas frescas	3.552	4.412	3.550	3.253	-8,4	3,7
2106909939	Las demás preparaciones en polvo para bebidas	3.451	3.556	3.841	2.731	-28,9	3,1
	Otros	34.170	36.747	42.885	48.835	13,9	55,4
	Total	69.539	74.639	81.356	88.104	8,3	100,0

Fuente: Sepsa, con información del BCCR

17. Exportaciones e Importaciones Según Tratado Comercial

Cuadro 60
Costa Rica. Comercio exterior de cobertura agropecuaria con República Dominicana, según sector, 2012-2015.
(miles de US\$)

Sector	2012	2013	2014	2015	Variación % 2015/14
EXPORTACIONES					
Agrícola 1/	370,5	1.994,3	774,8	626,7	-19,1
Pecuario 2/	12.174,7	17.193,5	16.445,5	13.991,0	-14,9
Pesca 3/	130,2	160,9	194,6	10,0	-94,9
Industria agroalimentaria 4/	60.076,3	43.528,9	45.560,0	52.203,6	14,6
Industria agromanufacturera 5/	0,4	116,7	380,8	162,3	-57,4
Industria química, maquinaria y equipos 6/	5.034,5	2.691,8	4.488,8	2.614,5	-41,8
Total	77.786,6	65.686,1	67.844,4	69.608,1	2,6
IMPORTACIONES					
Agrícola 1/	99,1	103,1	0,0	0,0	
Pecuario 2/	1,8	0,3	0,8	1,1	32,1
Pesca 3/					
Industria agroalimentaria 4/	702,9	833,9	1.114,6	1.319,7	18,4
Industria agromanufacturera 5/	0,3				
Industria química, maquinaria y equipos 6/		36,3	69,9	6,8	-90,2
Total	804,2	973,7	1.185,2	1.327,7	12,0
BALANZA					
Agrícola 1/	271,5	1.891,2	774,8	626,7	
Pecuario 2/	12.172,9	17.193,2	16.444,6	13.990,0	
Pesca 3/	130,2	160,9	194,6	10,0	
Industria agroalimentaria 4/	59.373,4	42.695,0	44.445,4	50.883,8	
Industria agromanufacturera 5/	0,1	116,7		162,3	
Industria química, maquinaria y equipos 6/	5.034,5	2.655,4	4.418,9	2.607,7	
Total	76.982,5	64.712,4	66.659,2	68.280,4	

1/ Productos incluidos en los capítulos del 06 al 14 del Sistema Arancelario Centroamericano - SAC

2/ Productos incluidos en los capítulos del 01 al 02 y del 04 al 05, del Sistema Arancelario Centroamericano - SAC

3/ Productos incluidos en el capítulo 03 del Sistema Arancelario Centroamericano - SAC

4/ Productos incluidos en los capítulos del 15 al 24 del Sistema Arancelario Centroamericano - SAC

5/ Productos incluidos en los capítulos 41, 44, 50 y 52 del Sistema Arancelario Centroamericano - SAC

6/ Productos incluidos en los capítulos 31, 38, 82 y 84 del Sistema Arancelario Centroamericano - SAC

Fuente: Sepsa, con información del BCCR

Gráfico 33
Costa Rica. Balanza comercial con República Dominicana de productos de cobertura agropecuaria, según sector, 2015.

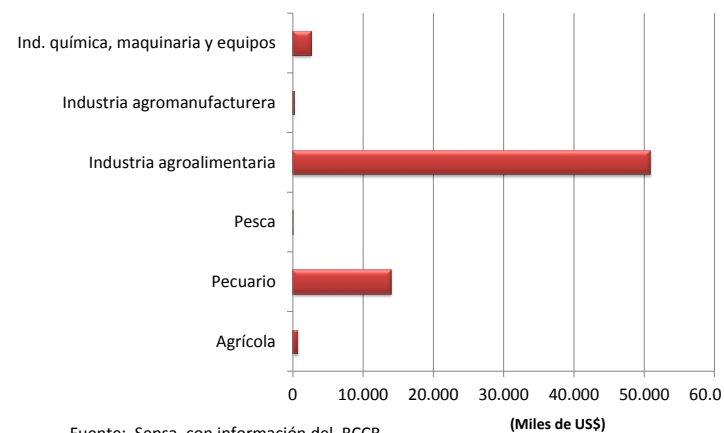

17. Exportaciones e Importaciones Según Tratado Comercial

Cuadro 61
Costa Rica. Comercio exterior de cobertura agropecuaria con República Dominicana, según partida arancelaria, 2012-2015.
(miles de US\$)

Partida	Producto	2012	2013	2014	2015	Variación % 2015/14	Participación % 2015
EXPORTACIONES							
2106903019	Los demás jarabes y concentrados	16.817	21.321	22.185	26.441	19,2	38,0
0401200090	Las demás leche y nata	4.734	5.870	7.606	9.186	20,8	13,2
2007100010	Preparaciones homogeneizas de pulpas y pastas de frutas	1.662	1.602	2.874	4.047	40,8	5,8
2106903090	Las demás preparaciones alimenticias	2.723	2.933	3.357	2.855	-14,9	4,1
0402212190	Las demás leches íntegras de contenido neto inferior a 5 kg	6.411	4.192	3.560	1.993	-44,0	2,9
0402212290	Las demás leches íntegras con contenido mayor a 5 kilos		5.983	3.630	774	-78,7	1,1
	Otros	45.440	23.785	24.633	24.312	-1,3	34,9
	Total	77.787	65.686	67.844	69.608	2,6	100,0
IMPORTACIONES							
2008199010	Crema de coco	246	237	273	384	40,7	28,9
2202909092	Otras bebidas diferentes a frutas			287	278	-3,2	20,9
2401209000	Otros tabaco total o parcialmente desnervado		78	120	171	43,1	12,9
2008199090	Las otras preparaciones alimenticias	26	33	107	154	44,9	11,6
2106907990	Las demás preparaciones alimenticias	10	180	137	115	-16,2	8,7
2106909990	Otras preparaciones alimenticias	82	60	61	51	-17,2	3,8
	Otros	441	387	200	174	-13,0	13,1
	Total	804	974	1.185	1.328	12,0	100,0

Fuente: Sepsa, con información del BCCR

17. Exportaciones e Importaciones Según Tratado Comercial

Cuadro 62

Costa Rica. Comercio exterior de cobertura agropecuaria con Centroamérica, según sector, 2012-2015.
(miles de US\$)

Sector	2012	2013	2014	2015	Variación % 2015/14
EXPORTACIONES					
Agrícola 1/	27.137,1	31.931,5	34.271,4	34.430,1	0,5
Pecuario 2/	100.330,9	103.619,8	116.241,0	117.576,9	1,1
Pesca 3/	295,2	179,0	264,0	386,0	46,2
Industria agroalimentaria 4/	461.151,5	500.517,2	505.684,3	542.253,2	7,2
Industria agromanufacturera 5/	198,7	206,6	506,6	676,3	33,5
Industria química, maquinaria y equipos 6/	53.407,4	46.266,3	43.361,9	42.529,2	-1,9
Total	642.520,9	682.720,4	700.329,2	737.851,8	5,4
IMPORTACIONES					
Agrícola 1/	59.795,2	66.295,7	92.255,8	67.645,9	-26,7
Pecuario 2/	18.474,3	28.699,7	30.110,5	31.922,5	6,0
Pesca 3/	2.451,4	3.423,8	1.507,5	4.543,7	201,4
Industria agroalimentaria 4/	163.033,9	164.117,0	161.018,8	157.607,0	-2,1
Industria agromanufacturera 5/	2.878,4	1.865,1	1.301,0	1.637,6	25,9
Industria química, maquinaria y equipos 6/	11.422,9	16.199,6	17.412,7	12.022,7	-31,0
Total	258.056,1	280.601,0	303.606,2	275.379,5	-9,3
BALANZA					
Agrícola 1/	-32.658,1	-34.364,2	-57.984,4	-33.215,8	
Pecuario 2/	81.856,7	74.920,1	86.130,6	85.654,4	
Pesca 3/	-2.156,2	-3.244,8	-1.243,5	-4.157,7	
Industria agroalimentaria 4/	298.117,5	336.400,2	344.665,4	384.646,2	
Industria agromanufacturera 5/	-2.679,7	-1.658,5	-794,4	-961,3	
Industria química, maquinaria y equipos 6/	41.984,5	30.066,6	25.949,3	30.506,5	
Total	384.464,8	402.119,4	396.723,0	462.472,2	

1/ Productos incluidos en los capítulos del 06 al 14 del Sistema Arancelario Centroamericano - SAC

2/ Productos incluidos en los capítulos del 01 al 02 y del 04 al 05, del Sistema Arancelario Centroamericano - SAC

3/ Productos incluidos en el capítulo 03 del Sistema Arancelario Centroamericano - SAC

4/ Productos incluidos en los capítulos del 15 al 24 del Sistema Arancelario Centroamericano - SAC

5/ Productos incluidos en los capítulos 41, 44, 50 y 52 del Sistema Arancelario Centroamericano - SAC

6/ Productos incluidos en los capítulos 31, 38, 82 y 84 del Sistema Arancelario Centroamericano - SAC

Fuente: Sepsa, con información del BCCR

Gráfico 34
Costa Rica. Balanza comercial con Centroamérica de productos de cobertura agropecuaria, según sector, 2015.

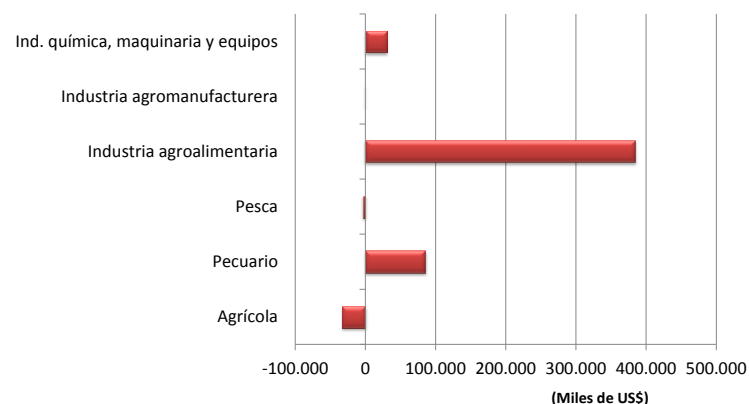

Fuente: Sepsa, con información del BCCR

17. Exportaciones e Importaciones Según Tratado Comercial

Cuadro 63
Costa Rica. Comercio exterior de cobertura agropecuaria con Centroamérica, según partida arancelaria, 2012-2015.
 (miles de US\$)

Partida	Producto	2012	2013	2014	2015	Variación % 2015/14	Participación % 2015
EXPORTACIONES							
2106903019	Los demás jarabes y concentrados	141.499	147.476	162.883	172.365	5,8	23,4
2103900090	Las demás preparaciones para salsas y salsas preparadas	34.083	34.456	34.062	37.149	9,1	5,0
1905319000	Otras galletas dulces	28.662	28.900	29.474	30.721	4,2	4,2
2103200090	"Ketchup" y demás salsas de tomate	16.699	18.480	20.251	23.095	14,0	3,1
0401200090	Las demás leche y nata	17.417	17.654	20.882	22.769	9,0	3,1
1905900090	Otros productos de panadería	15.213	15.602	15.476	17.836	15,2	2,4
3808930020	Herbicidas, inhibidores de germinación	13.826	16.875	14.679	15.275	4,1	2,1
	Otros	375.120	403.277	402.621	418.642	4,0	56,7
	Total	642.521	682.720	700.329	737.852	5,4	100,0
IMPORTACIONES							
1604149010	De atún enlatado	14.178	11.977	12.929	15.469	19,7	5,6
0713334010	Frijol rojo a granel.	9.247	9.122	12.019	13.160	9,5	4,8
0901113090	Los demás café oro	3.836	3.510	22.656	12.488	-44,9	4,5
1905900090	Otros productos de panadería	10.971	10.963	10.780	9.087	-15,7	3,3
1101000019	Las demás harinas de trigo o de morcajo	8.798	9.629	9.422	8.477	-10,0	3,1
1905319000	Otras galletas dulces	8.791	7.831	8.076	8.008	-0,8	2,9
	Otros	202.234	227.568	227.724	208.689	-8,4	75,8
	Total	258.056	280.601	303.606	275.380	-9,3	100,0

Fuente: Sepsa, con información del BCCR

17. Exportaciones e Importaciones Según Tratado Comercial

Cuadro 64

Costa Rica. Comercio exterior de cobertura agropecuaria con Comunidad del Caribe (CARICOM), según sector, 2012-2015.
(miles de US\$)

Sector	2012	2013	2014	2015	Variación % 2015/14
EXPORTACIONES					
Agrícola 1/	8.120,1	8.721,2	9.374,9	9.079,5	-3,2
Pecuario 2/	6.112,9	5.187,6	3.916,7	2.182,4	-44,3
Pesca 3/	102,8	264,3	317,3	151,0	-52,4
Industria agroalimentaria 4/	68.118,4	66.363,3	67.140,0	67.623,3	0,7
Industria agromanufacturera 5/				4,5	
Industria química, maquinaria y equipos 6/	3.062,9	3.079,0	2.914,1	3.934,1	35,0
Total	85.517,1	83.615,4	83.663,0	82.975,0	-0,8
IMPORTACIONES					
Agrícola 1/	16,1	3,3	36,8	8,5	-77,0
Pecuario 2/	0,0	0,2	0,0	0,0	
Pesca 3/	1.311,9	166,5	110,6	16,2	-85,4
Industria agroalimentaria 4/	2.114,9	1.585,8	399,0	973,5	144,0
Industria agromanufacturera 5/					
Industria química, maquinaria y equipos 6/	3.023,0	527,8	1.689,4		-100,0
Total	6.465,9	2.283,6	2.235,9	998,2	-55,4
BALANZA					
Agrícola 1/	8.104,0	8.717,9	9.338,1	9.071,1	
Pecuario 2/	6.112,9	5.187,5	3.916,7	2.182,4	
Pesca 3/	-1.209,1	97,9	206,7	134,8	
Industria agroalimentaria 4/	66.003,5	64.777,4	66.741,0	66.649,8	
Industria agromanufacturera 5/				4,5	
Industria química, maquinaria y equipos 6/	39,9	2.551,2	1.224,7	3.934,1	
Total	79.051,2	81.331,8	81.427,0	81.976,8	

1/ Productos incluidos en los capítulos del 06 al 14 del Sistema Arancelario Centroamericano - SAC

2/ Productos incluidos en los capítulos del 01 al 02 y del 04 al 05, del Sistema Arancelario Centroamericano - SAC

3/ Productos incluidos en el capítulo 03 del Sistema Arancelario Centroamericano - SAC

4/ Productos incluidos en los capítulos del 15 al 24 del Sistema Arancelario Centroamericano - SAC

6/ Productos incluidos en los capítulos 31, 38, 82 y 84 del Sistema Arancelario Centroamericano - SAC

Fuente: Sepsa, con información del BCCR

Gráfico 35
Costa Rica. Balanza comercial con la Comunidad del Caribe (CARICOM) de productos de cobertura agropecuaria, según sector, 2015.

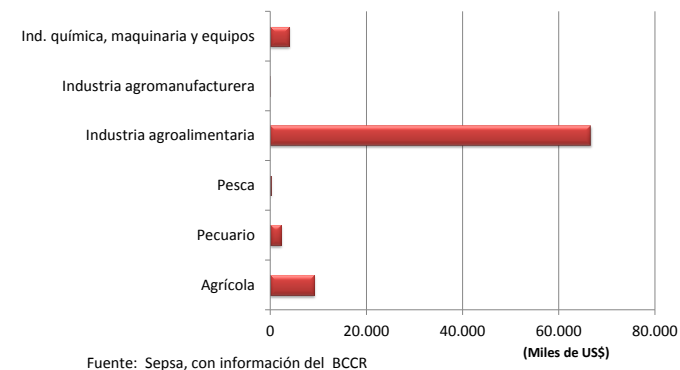

17. Exportaciones e Importaciones Según Tratado Comercial

Cuadro 66
Costa Rica. Comercio exterior de cobertura agropecuaria con Estados Unidos, según sector, 2012-2015.
(miles de US\$)

Sector	2012	2013	2014	2015	Variación % 2015/14
EXPORTACIONES					
Agrícola 1/	1.138.038,9	1.157.298,2	1.250.456,9	1.164.292,6	-6,9
Pecuario 2/	32.357,3	33.743,6	49.540,5	49.864,5	0,7
Pesca 3/	108.741,7	104.100,8	91.930,9	79.139,9	-13,9
Industria agroalimentaria 4/	194.430,1	201.519,0	172.570,7	204.507,1	18,5
Industria agromanufacturera 5/	77,7	115,5	58,3	46,9	-19,6
Industria química, maquinaria y equipos 6/	427,1	642,5	996,0	1.382,7	38,8
Total	1.474.072,9	1.497.419,7	1.565.553,2	1.499.233,6	-4,2
IMPORTACIONES					
Agrícola 1/	420.709,3	248.542,9	374.703,6	366.858,7	-2,1
Pecuario 2/	39.741,5	49.517,7	53.306,6	61.274,5	14,9
Pesca 3/	2.211,5	2.034,5	1.748,1	2.436,9	39,4
Industria agroalimentaria 4/	257.814,2	282.512,9	294.356,3	324.717,6	10,3
Industria agromanufacturera 5/	621,0	423,3	427,7	8.724,5	1.939,8
Industria química, maquinaria y equipos 6/	87.965,1	70.343,7	65.582,3	60.449,8	-7,8
Total	809.062,6	653.375,1	790.124,5	824.462,0	4,3
BALANZA					
Agrícola 1/	717.329,6	908.755,2	875.753,3	797.433,9	
Pecuario 2/	-7.384,2	-15.774,1	-3.766,1	-11.409,9	
Pesca 3/	106.530,2	102.066,3	90.182,8	76.703,0	
Industria agroalimentaria 4/	-63.384,1	-80.993,9	-121.785,5	-120.210,5	
Industria agromanufacturera 5/	-543,3	-307,8	-369,5	-8.677,7	
Industria química, maquinaria y equipos 6/	-87.538,0	-69.701,2	-64.586,3	-59.067,1	
Total	665.010,3	844.044,7	775.428,7	674.771,7	

Nota: Incluye Puerto Rico

1/ Productos incluidos en los capítulos del 06 al 14 del Sistema Arancelario Centroamericano - SAC

2/ Productos incluidos en los capítulos del 01 al 02 y del 04 al 05, del Sistema Arancelario Centroamericano - SAC

3/ Productos incluidos en el capítulo 03 del Sistema Arancelario Centroamericano - SAC

4/ Productos incluidos en los capítulos del 15 al 24 del Sistema Arancelario Centroamericano - SAC

5/ Productos incluidos en los capítulos 41, 44, 50 y 52 del Sistema Arancelario Centroamericano - SAC

6/ Productos incluidos en los capítulos 31, 38, 82 y 84 del Sistema Arancelario Centroamericano - SAC

Fuente: Sepsa, con información del BCCR

17. Exportaciones e Importaciones Según Tratado Comercial

Cuadro 66
Costa Rica. Comercio exterior de cobertura agropecuaria con Estados Unidos, según sector, 2012-2015.
(miles de US\$)

Sector	2012	2013	2014	2015	Variación % 2015/14
EXPORTACIONES					
Agrícola 1/	1.138.038,9	1.157.298,2	1.250.456,9	1.164.292,6	-6,9
Pecuario 2/	32.357,3	33.743,6	49.540,5	49.864,5	0,7
Pesca 3/	108.741,7	104.100,8	91.930,9	79.139,9	-13,9
Industria agroalimentaria 4/	194.430,1	201.519,0	172.570,7	204.507,1	18,5
Industria agromanufacturera 5/	77,7	115,5	58,3	46,9	-19,6
Industria química, maquinaria y equipos 6/	427,1	642,5	996,0	1.382,7	38,8
Total	1.474.072,9	1.497.419,7	1.565.553,2	1.499.233,6	-4,2
IMPORTACIONES					
Agrícola 1/	420.709,3	248.542,9	374.703,6	366.858,7	-2,1
Pecuario 2/	39.741,5	49.517,7	53.306,6	61.274,5	14,9
Pesca 3/	2.211,5	2.034,5	1.748,1	2.436,9	39,4
Industria agroalimentaria 4/	257.814,2	282.512,9	294.356,3	324.717,6	10,3
Industria agromanufacturera 5/	621,0	423,3	427,7	8.724,5	1.939,8
Industria química, maquinaria y equipos 6/	87.965,1	70.343,7	65.582,3	60.449,8	-7,8
Total	809.062,6	653.375,1	790.124,5	824.462,0	4,3
BALANZA					
Agrícola 1/	717.329,6	908.755,2	875.753,3	797.433,9	
Pecuario 2/	-7.384,2	-15.774,1	-3.766,1	-11.409,9	
Pesca 3/	106.530,2	102.066,3	90.182,8	76.703,0	
Industria agroalimentaria 4/	-63.384,1	-80.993,9	-121.785,5	-120.210,5	
Industria agromanufacturera 5/	-543,3	-307,8	-369,5	-8.677,7	
Industria química, maquinaria y equipos 6/	-87.538,0	-69.701,2	-64.586,3	-59.067,1	
Total	665.010,3	844.044,7	775.428,7	674.771,7	

Nota: Incluye Puerto Rico

1/ Productos incluidos en los capítulos del 06 al 14 del Sistema Arancelario Centroamericano - SAC

2/ Productos incluidos en los capítulos del 01 al 02 y del 04 al 05, del Sistema Arancelario Centroamericano - SAC

3/ Productos incluidos en el capítulo 03 del Sistema Arancelario Centroamericano - SAC

4/ Productos incluidos en los capítulos del 15 al 24 del Sistema Arancelario Centroamericano - SAC

5/ Productos incluidos en los capítulos 41, 44, 50 y 52 del Sistema Arancelario Centroamericano - SAC

6/ Productos incluidos en los capítulos 31, 38, 82 y 84 del Sistema Arancelario Centroamericano - SAC

Fuente: Sepsa, con información del BCCR

Gráfico 36
Costa Rica. Balanza comercial con Estados Unidos de productos de cobertura agropecuaria, según sector, 2015.

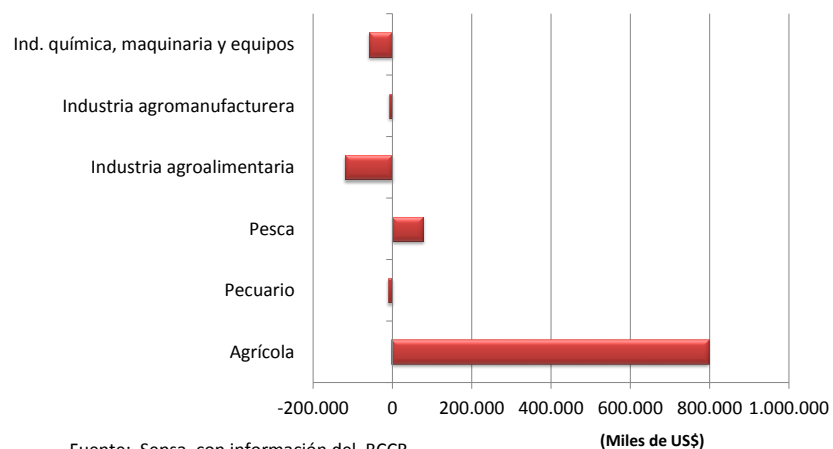

Fuente: Sepsa, con información del BCCR

(Miles de US\$)

17. Exportaciones e Importaciones según Tratado Comercial

Cuadro 67
Costa Rica. Exportaciones de productos de cobertura agropecuaria a Estados Unidos, según partida arancelaria, 2012-2015.
(miles de US\$)

Partida	Producto	2012	2013	2014	2015	Variación % 2015/14	Participación % 2015
0804300019	Piña	370.415	370.415	411.489	458.958	11,5	30,6
0803001100 - 0803901100	Banano	323.835	323.835	345.285	381.064	10,4	25,4
09011130	Café oro	222.430	222.430	161.508	150.347	-6,9	10,0
0304	Filetes y demás carnes de pescado	73.334	73.334	67.677	58.584	-13,4	3,9
07141000	Yuca	42.878	42.878	46.068	51.156	11,0	3,4
0201-0202	Carne de bovino	30.282	30.282	31.187	46.820	50,1	3,1
20091	Jugo de naranja	32.020	32.020	52.076	41.406	-20,5	2,8
0602	Plantas ornamentales	35.315	35.315	31.176	32.689	4,9	2,2
0302-0303	Pescado fresco congelado o refrigerado	33.088	33.088	31.983	30.620	-4,3	2,0
0603	Flores y capullos	30.945	30.945	28.247	29.634	4,9	2,0
0807190000	Melón	19.679	19.679	27.197	29.563	8,7	2,0
2008990020	Preparaciones de frutas tropicales consi	10.164	10.164		23.250		1,6
17011	Azúcar en bruto	43.803	43.803	15.249	21.944	43,9	1,5
0811900010	Piñas sin cocer o cocidas en agua	10.771	10.771	9.145	16.315	78,4	1,1
0811900090	Las demás frutas y otros frutos sin coce	482	482	5.597	14.019	150,5	0,9
2007	Purés y pastas de frutas	20.024	20.024	21.158	12.678	-40,1	0,8
200941	Jugo de piña tropical	14.267	7.735	12.371	12.306	-,5	0,8
07143020 - 07149020	Ñame	11.300	11.300	11.796	12.154	3,0	0,8
0709992090	Chayotes	9.277	9.032	13.236	11.244	-15,0	0,7
2106	Otras preparaciones alimenticias	13.745	13.745	10.252	9.161	-10,6	0,6
07145010	Tiquisque	5.153	8.523	7.233	8.710	20,4	0,6
0604	Follajes, hojas y demás	4.270	4.270	3.896	4.663	19,7	0,3
2103	Salsas y preparaciones	4.345	4.345	5.119	4.445	-13,2	0,3
	Otros	112.249	139.004	216.608	37.503	-82,7	2,5
		1.474.073	1.497.420	1.565.553	1.499.234	-4,2	100,0

Nota: Incluye Puerto Rico

Fuente: Sepsa, con información del BCCR

17. Exportaciones e Importaciones según Tratado Comercial

Cuadro 68
Costa Rica. Importaciones de productos de cobertura agropecuaria desde Estados Unidos, según partida arancelaria, 2012-2015.
(miles de US\$)

Partida	Producto	2012	2013	2014	2015	Variación % 2015/14	Participación % 2015
1005902000	Maíz amarillo	115.492	52.973	160.021	122.970	-23,2	14,9
1201	Soya	166.305	66.619	84.180	113.998	35,4	13,8
10019	Trigos	29.238	32.495	34.219	32.072	-6,3	3,9
1006	Arroz	34.885	30.341	23.461	27.646	17,8	3,4
2304001090	Harinas de residuos de la extracción de aceite de soya	19.297	22.395	24.850	23.561	-	5,2
2303300000	Residuos de la industrial del almidón	24.859	25.927	21.151	20.979	-,8	2,5
2002901000	Tomates enteros o en trozos	12.323	14.465	16.486	17.284	4,8	2,1
3105300000	Hidrogenoortofosfato de diamonio	22.037	16.941	13.701	15.180	10,8	1,8
2106909990	Preparaciones alimenticias	9.123	8.867	9.658	13.641	41,2	1,7
10011	Trigo duro	18.465	12.949	15.161	12.511	-17,5	1,5
2309100090	Alimentos preparados para gatos	8.282	9.856	11.079	12.089	9,1	1,5
0808100000	Manzanas	10.399	8.784	9.766	11.765	20,5	1,4
2103900010	Mayonesa preparada; salsa picantes sin tomate	8.000	8.688	8.622	9.238	7,1	1,1
2004100020	Hojuelas fritas con control de importación Panamá	151	413	1.877	9.128	386,3	1,1
1806310000	Chocolates rellenos	5.358	7.157	7.014	8.840	26,0	1,1
2309100010	Alimentos preparados para perros	5.083	6.430	7.860	8.799	12,0	1,1
1905900090	Productos de panadería	6.389	6.935	8.090	8.751	8,2	1,1
1901200090	Mezclas para la preparación de productos de panadería	5.548	6.893	6.469	7.860	21,5	1,0
0806100000	Uvas frescas	8.690	8.696	8.841	7.460	-15,6	0,9
	Otros	299.139	305.552	317.619	340.690	7,3	41,3
		809.063	653.375	790.125	824.462	4,3	100,0

1/ Incluye Puerto Rico

Fuente: Sepsa, con información del BCCR

17. Exportaciones e Importaciones según Tratado Comercial

Cuadro 69
Costa Rica. Comercio exterior de cobertura agropecuaria con Panamá, según sector, 2012-2015.
(miles de US\$)

Sector	2012	2013	2014	2015	Variación % 2015/14
EXPORTACIONES					
Agrícola 1/	8.201,0	13.521,5	17.448,3	12.015,4	-31,1
Pecuario 2/	15.495,7	14.358,9	18.118,2	19.676,7	8,6
Pesca 3/	111,6	81,3	33,2	91,1	174,4
Industria agroalimentaria 4/	122.954,8	141.315,8	156.638,9	161.914,2	3,4
Industria agromanufacturera 5/	45,5	357,0	191,9	15,8	-91,8
Industria química, maquinaria y equipos 6/	42.553,0	37.927,6	37.317,2	31.376,0	-15,9
Total	189.361,6	207.562,1	229.747,6	225.089,3	-2,0
IMPORTACIONES					
Agrícola 1/	1.570,7	1.727,4	2.927,8	1.199,8	-59,0
Pecuario 2/	16.797,3	12.685,0	12.737,6	14.325,4	12,5
Pesca 3/	8.272,4	11.458,3	23.906,5	21.092,8	-11,8
Industria agroalimentaria 4/	12.832,9	10.876,8	17.602,5	13.115,1	-25,5
Industria agromanufacturera 5/	39,1	47,4	74,7	535,9	617,3
Industria química, maquinaria y equipos 6/	2.711,7	4.951,9	470,3	624,6	32,8
Total	42.224,2	41.746,7	57.719,4	50.893,5	-11,8
BALANZA					
Agrícola 1/	6.630,3	11.794,1	14.520,6	10.815,6	
Pecuario 2/	-1.301,7	1.673,9	5.380,5	5.351,3	
Pesca 3/	-8.160,8	-11.376,9	-23.873,3	-21.001,6	
Industria agroalimentaria 4/	110.121,9	130.439,0	139.036,3	148.799,1	
Industria agromanufacturera 5/	6,4	309,6	117,1	-520,1	
Industria química, maquinaria y equipos 6/	39.841,3	32.975,7	36.846,9	30.751,4	
Total	147.137,4	165.815,5	172.028,2	174.195,8	

1/ Productos incluidos en los capítulos del 06 al 14 del Sistema Arancelario Centroamericano - SAC
 2/ Productos incluidos en los capítulos del 01 al 02 y del 04 al 05, del Sistema Arancelario Centroamericano - SAC
 3/ Productos incluidos en el capítulo 03 del Sistema Arancelario Centroamericano - SAC
 4/ Productos incluidos en los capítulos del 15 al 24 del Sistema Arancelario Centroamericano - SAC
 5/ Productos incluidos en los capítulos 41, 44, 50 y 52 del Sistema Arancelario Centroamericano - SAC
 6/ Productos incluidos en los capítulos 31, 38, 82 y 84 del Sistema Arancelario Centroamericano - SAC
 Fuente: Sepsa, con información del BCCR

Gráfico 37
Costa Rica. Balanza comercial con Panamá de productos de cobertura agropecuaria, según sector, 2015.

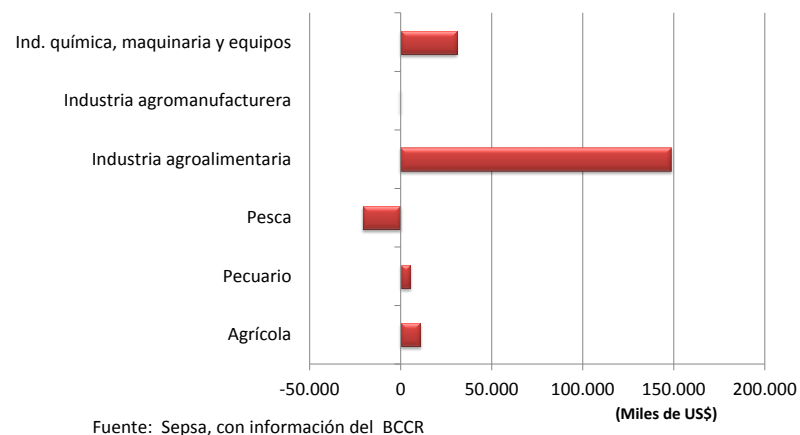

17. Exportaciones e Importaciones según Tratado Comercial

Cuadro 70
Costa Rica. Comercio exterior de cobertura agropecuaria con Panamá, según partida arancelaria, 2012-2015.
 (miles de US\$)

Partida	Producto	2012	2013	2014	2015	Variación % 2015/14	Participación % 2015
EXPORTACIONES							
2106903019	Los demás jarabes y concentrados	29.908	34.591	34.857	37.495	7,6	16,7
2309100090	Alimentos preparados para gatos	8.275	2.469	7.374	11.455	55,3	5,1
3105900010	Los demás abonos minerales o químicos	16.255	15.393	14.074	9.204	-34,6	4,1
1604149010	De atún enlatado	4.986	5.977	6.763	8.469	25,2	3,8
1905900090	Otros productos de panadería	5.741	7.899	7.035	7.546	7,3	3,4
0803901100	Bananos	38	5.655	10.564	6.416	-39,3	2,9
3808930020	Herbicidas, inhibidores de germinación	5.699	6.185	5.554	4.293	-22,7	1,9
	Otros	118.459	129.393	143.527	140.212	-2,3	62,3
	Total	189.362	207.562	229.748	225.089	-2,0	100,0
IMPORTACIONES							
0303420000	Atunes de aleta amarilla (rabiles)	1.407	2.449	13.852	12.432	-10,3	24,4
0406300090	Los demás quesos fundidos	5.841	5.830	5.935	5.496	-7,4	10,8
0302710000	Tilapias (<i>Oreochromis</i> spp.)		2.574	5.334	5.097	-4,4	10,0
2301100023	De aves	1.830	2.119	2.539	2.827	11,3	5,6
0407110000	Huevos fertilizados para incubación	513	1.570	2.223	2.631	18,4	5,2
0402911000	Leche Evaporada	2.523	2.312	2.550	2.351	-7,8	4,6
0302892000	Dorados (<i>Coryphaena hippurus</i>)	1.606	1.812	1.105	1.427	29,2	2,8
	Otros	28.504	23.079	24.182	18.634	-22,9	36,6
	Total	42.224	41.747	57.719	50.894	-11,8	100,0

Fuente: Sepsa, con información del BCCR

17. Exportaciones e Importaciones según Tratado Comercial

Cuadro 71

Costa Rica. Comercio exterior de cobertura agropecuaria con la Unión Europea, según sector, 2012-2015.
(miles de US\$)

Sector	2012	2013	2014	2015	Variación % 2015/14
EXPORTACIONES					
Agrícola 1/	1.054.171,0	1.032.570,2	1.073.842,0	1.055.397,3	-1,7
Pecuario 2/	864,2	1.041,4	1.217,3	1.171,8	-3,7
Pesca 3/	5.860,9	6.868,7	12.367,9	13.173,6	6,5
Industria agroalimentaria 4/	192.187,0	230.884,6	189.639,5	220.059,5	16,0
Industria agromanufacturera 5/	1.939,0	954,9	2.005,2	875,5	-56,3
Industria química, maquinaria y equipos 6/	71,7	168,6	313,4	137,5	-56,1
Total	1.255.093,9	1.272.488,3	1.279.385,2	1.290.815,2	0,9
IMPORTACIONES					
Agrícola 1/	30.738,0	29.483,7	28.947,7	30.009,0	3,7
Pecuario 2/	2.943,7	3.230,1	3.986,1	4.434,9	11,3
Pesca 3/	132,9	13,2	60,5	72,6	19,9
Industria agroalimentaria 4/	74.280,7	82.089,7	91.154,5	106.934,7	17,3
Industria agromanufacturera 5/	7,3	2,3	8,1	6,2	-24,2
Industria química, maquinaria y equipos 6/	76.186,7	59.770,0	58.794,2	56.551,2	-3,8
Total	184.289,3	174.589,0	182.951,2	198.008,5	8,2
BALANZA					
Agrícola 1/	1.023.433,1	1.003.086,5	1.044.894,3	1.025.388,3	
Pecuario 2/	-2.079,5	-2.188,8	-2.768,8	-3.263,1	
Pesca 3/	5.728,0	6.855,5	12.307,3	13.101,0	
Industria agroalimentaria 4/	117.906,3	148.794,9	98.485,0	113.124,8	
Industria agromanufacturera 5/	1.931,8	952,6	1.997,1	869,3	
Industria química, maquinaria y equipos 6/	-76.115,0	-59.601,4	-58.480,7	-56.413,6	
Total	1.070.804,6	1.097.899,4	1.096.434,1	1.092.806,7	

1/ Productos incluidos en los capítulos del 06 al 14 del Sistema Arancelario Centroamericano - SAC

2/ Productos incluidos en los capítulos del 01 al 02 y del 04 al 05, del Sistema Arancelario Centroamericano - SAC

3/ Productos incluidos en el capítulo 03 del Sistema Arancelario Centroamericano - SAC

4/ Productos incluidos en los capítulos del 15 al 24 del Sistema Arancelario Centroamericano - SAC

5/ Productos incluidos en los capítulos 41, 44, 50 y 52 del Sistema Arancelario Centroamericano - SAC

6/ Productos incluidos en los capítulos 31, 38, 82 y 84 del Sistema Arancelario Centroamericano - SAC

Fuente: Sepsa, con información del BCCR

Gráfico 38
Costa Rica. Balanza comercial con la Unión Europea de productos de cobertura agropecuaria, según sector, 2015.

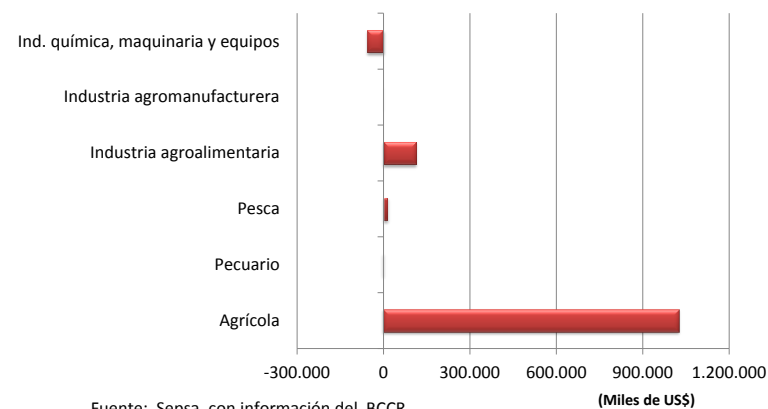

Fuente: Sepsa, con información del BCCR

(Miles de US\$)

17. Exportaciones e Importaciones según Tratado Comercial

Cuadro 72
Costa Rica. Comercio exterior de cobertura agropecuaria con la Unión Europea, según partida arancelaria, 2012-2015.
 (miles de US\$)

Partida	Producto	2012	2013	2014	2015	Variación % 2015/14	Participación % 2015
EXPORTACIONES							
0803901100	Bananos	282.539	383.741	423.160	438.399	3,6	34,0
0804300019	Las demás piñas	397.578	389.728	398.208	362.581	-8,9	28,1
0901113090	Los demás café oro	131.484	98.706	82.404	96.479	17,1	7,5
2009410000	Jugo de piña tropical de valor Brix inferior o igual a 20	49.271	52.067	51.427	60.170	17,0	4,7
2009490090	Otros jugos de piña	34.511	29.291	19.509	46.758	139,7	3,6
0807190000	Melón	45.011	33.817	40.927	40.986	0,1	3,2
0602909090	Los demás del grupo de otras plantas vivas	31.285	29.100	25.033	23.263	-7,1	1,8
	Otros	283.415	256.038	238.718	222.178	-6,9	17,2
	Total	1.255.094	1.272.488	1.279.385	1.290.815	0,9	100,0
IMPORTACIONES							
3808929012	Fungicidas para uso agrícola	18.983	13.338	19.089	19.009	-0,4	9,6
2208309030	Whisky	12.113	10.680	12.695	14.561	14,7	7,4
2106907910	Preparaciones alimenticias para una nutrición completa y balanceada	6.307	8.092	10.227	11.807	15,5	6,0
2106909990	Otras preparaciones alimenticias	1.221	1.314	3.889	10.210	162,5	5,2
0601100010	Bulbos, tubérculos y rizomas, de plantas productivas	7.081	5.689	8.207	6.929	-15,6	3,5
2204210011	Jerez y aporro	4.233	4.543	5.356	5.530	3,3	2,8
	Otros	134.351	130.934	123.489	129.961	5,2	65,6
	Total	184.289	174.589	182.951	198.008	8,2	100,0

Fuente: Sepsa, con información del BCCR

17. Exportaciones e Importaciones según Tratado Comercial

Cuadro 73
Costa Rica. Comercio exterior de cobertura agropecuaria con China, según sector, 2012-2015.
(miles de US\$)

Sector	2012	2013	2014	2015	Variación % 2015/14
EXPORTACIONES					
Agrícola 1/	4.436,8	5.590,1	11.971,0	4.664,3	-61,0
Pecuario 2/	21,3	2.004,8	11.725,1	12.282,0	4,7
Pesca 3/		187,0	112,5	70,8	-37,1
Industria agroalimentaria 4/	15.120,1	16.588,3	7.820,1	1.920,6	-75,4
Industria agromanufacturera 5/	5.795,2	12.147,1	17.473,6	15.302,0	-12,4
Industria química, maquinaria y equipos 6/	122,1	5,0			
Total	25.495,5	36.522,2	49.102,3	34.239,7	-30,3
IMPORTACIONES					
Agrícola 1/	32.233,3	21.738,3	22.366,3	22.745,2	1,7
Pecuario 2/	22,5	1,0	10,7	20,0	87,4
Pesca 3/	6.656,1	14.303,6	15.728,6	15.225,2	-3,2
Industria agroalimentaria 4/	14.372,2	14.779,7	14.861,3	19.025,7	28,0
Industria agromanufacturera 5/	22,8	0,7	1,7	0,9	-48,3
Industria química, maquinaria y equipos 6/	7.034,1	24.331,2	46.371,6	45.261,2	-2,4
Total	60.341,1	75.154,6	99.340,1	102.278,2	3,0
BALANZA					
Agrícola 1/	-27.796,5	-16.148,3	-10.395,3	-18.080,9	
Pecuario 2/	-1,2	2.003,8	11.714,4	12.262,0	
Pesca 3/	-6.656,1	-14.116,7	-15.616,1	-15.154,4	
Industria agroalimentaria 4/	747,9	1.808,7	-7.041,2	-17.105,1	
Industria agromanufacturera 5/	5.772,4	12.146,4	17.471,9	15.301,1	
Industria química, maquinaria y equipos 6/	-6.912,0	-24.326,2	-46.371,6	-45.261,2	
Total	-34.845,5	-38.632,3	-50.237,8	-68.038,5	

1/ Productos incluidos en los capítulos del 06 al 14 del Sistema Arancelario Centroamericano - SAC
 2/ Productos incluidos en los capítulos del 01 al 02 y del 04 al 05, del Sistema Arancelario Centroamericano - SAC
 3/ Productos incluidos en el capítulo 03 del Sistema Arancelario Centroamericano - SAC
 4/ Productos incluidos en los capítulos del 15 al 24 del Sistema Arancelario Centroamericano - SAC
 5/ Productos incluidos en los capítulos 41, 44, 50 y 52 del Sistema Arancelario Centroamericano - SAC
 6/ Productos incluidos en los capítulos 31, 38, 82 y 84 del Sistema Arancelario Centroamericano - SAC
 Fuente: Sepsa, con información del BCCR

Gráfico 39
Costa Rica. Balanza comercial con China de productos de cobertura agropecuaria, según sector, 2015.

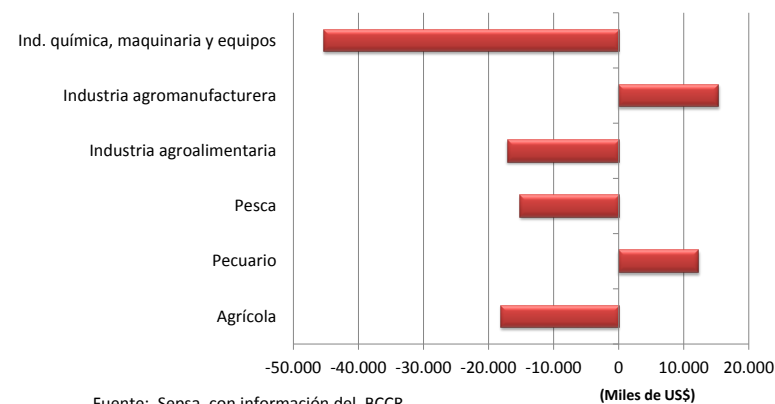

Fuente: Sepsa, con información del BCCR

(Miles de US\$)

17. Exportaciones e Importaciones según Tratado Comercial

Cuadro 74
Costa Rica. Comercio exterior de cobertura agropecuaria con China, según partida arancelaria, 2012-2015.
 (miles de US\$)

Partida	Producto	2012	2013	2014	2015	Variación % 2015/14	Participación % 2015
EXPORTACIONES							
4101501900	Cueros y pieles enteros de bovino con curtido	2.213	9.690	10.429	10.712	2,7	31,3
0202300019	Las demás carnes deshuesadas de vacuno		1.162	8.560	8.328	-2,7	24,3
0602909090	Los demás del grupo de otras plantas vivas	1.712	1.954	2.048	2.161	5,5	6,3
2008300000	Partes comestibles de productos agrios	12.236	5.231	6.543	1.120	-82,9	3,3
0803901100	Bananos	1.376	2.191	7.557	1.119	-85,2	3,3
2009110010	Jugo de naranja congelado concentrado	2.491	3.608	903	417	-53,8	1,2
1701140090	Los demás azúcares de caña		7.430				0,0
	Otros	5.468	5.256	13.062	10.383	-20,5	30,3
	Total	25.496	36.522	49.102	34.240	-30,3	100,0
IMPORTACIONES							
3102100010	Urea		15.964	27.123	18.382	-32,2	18,0
0304610000	Tilapias (<i>Oreochromis</i> spp.)	6.081	11.755	13.157	12.766	-3,0	12,5
0713331011	Frijoles negros	7.951	7.557	9.316	7.626	-18,1	7,5
3808930020	Herbicidas, inhibidores de germinación	2.088	3.281	5.913	4.968	-16,0	4,9
0713331019	Los demás frijoles negros a granel	13.466	4.436	2.618	4.716	80,1	4,6
0703200090	Los demás ajos	2.739	4.185	3.853	4.393	14,0	4,3
	Otros	28.016	27.976	37.360	49.428	32,3	48,3
	Total	60.341	75.155	99.340	102.278	3,0	100,0

Fuente: Sepsa, con información del BCCR

17. Exportaciones e Importaciones según Tratado Comercial

Cuadro 75
Costa Rica. Comercio exterior de cobertura agropecuaria con Singapur, según sector, 2012-2015.
(miles de US\$)

Sector	2012	2013	2014	2015	Variación % 2015/14
EXPORTACIONES					
Agrícola 1/	460,5	116,1	65,4	296,9	353,7
Pecuario 2/	1,2				
Pesca 3/		75,0			
Industria agroalimentaria 4/	0,9		0,9		
Industria agromanufacturera 5/	18.705,0	17.212,1	18.201,1	5.355,4	-70,6
Industria química, maquinaria y equipos 6/	1,5				
Total	19.169,1	17.403,2	18.267,4	5.652,3	-69,1
IMPORTACIONES					
Agrícola 1/	52,7	71,5	224,2	47,0	-79,0
Pecuario 2/					
Pesca 3/	0,0	336,4	0,0	1.205,4	
Industria agroalimentaria 4/	3.721,8	4.858,8	5.275,1	3.537,7	-32,9
Industria química, maquinaria y equipos 6/	16,9	0,0	83,4	65,6	
Total	3.791,5	5.266,7	5.582,7	4.855,7	-13,0
BALANZA					
Agrícola 1/	460,5	116,1	65,4	296,9	
Pecuario 2/	-51,5	-71,5	-224,2	-47,0	
Pesca 3/		75,0			
Industria agroalimentaria 4/	0,9	-336,4	0,9	-1.205,4	
Industria agromanufacturera 5/	18.705,0	17.212,1	18.201,1	5.355,4	
Industria química, maquinaria y equipos 6/	-15,4		-83,4	-65,6	
Total	15.377,6	12.136,6	12.684,7	796,6	

1/ Productos incluidos en los capítulos del 06 al 14 del Sistema Arancelario Centroamericano - SAC

2/ Productos incluidos en los capítulos del 01 al 02 y del 04 al 05, del Sistema Arancelario Centroamericano - SAC

3/ Productos incluidos en el capítulo 03 del Sistema Arancelario Centroamericano - SAC

4/ Productos incluidos en los capítulos del 15 al 24 del Sistema Arancelario Centroamericano - SAC

5/ Productos incluidos en los capítulos 41, 44, 50 y 52 del Sistema Arancelario Centroamericano - SAC

6/ Productos incluidos en los capítulos 31, 38, 82 y 84 del Sistema Arancelario Centroamericano - SAC

Fuente: Sepsa, con información del BCCR

Gráfico 40
Costa Rica. Balanza comercial con Singapur de productos de cobertura agropecuaria, según sector, 2015.

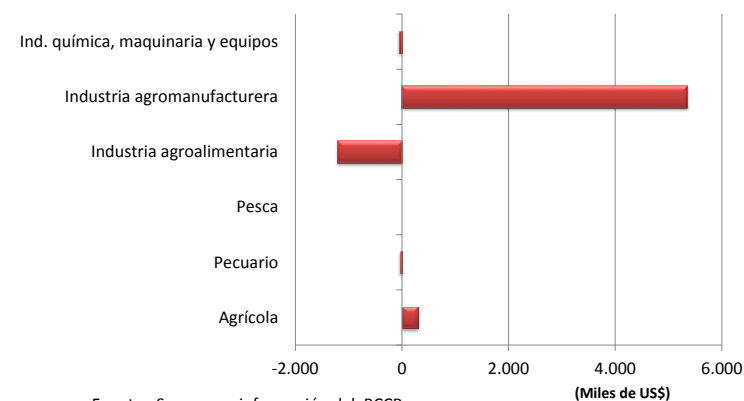

Fuente: Sepsa, con información del BCCR

17. Exportaciones e Importaciones según Tratado Comercial

Cuadro 76
Costa Rica. Comercio exterior de cobertura agropecuaria con Perú, según sector, 2012-2015.
(miles de US\$)

Sector	2012	2013	2014	2015	Variación % 2015/14
EXPORTACIONES					
Agrícola 1/	350,7	455,1	597,7	115,6	-80,6
Pecuario 2/	0,3	0,4	1,9	0,4	-81,0
Pesca 3/					
Industria agroalimentaria 4/	4.392,5	4.500,7	3.657,2	2.894,3	-20,9
Industria agromanufacturera 5/					
Industria química, maquinaria y equipos 6/	852,9	378,1	374,3	356,9	-4,7
Total	5.596	5.334	4.631	3.367	-27,3
IMPORTACIONES					
Agrícola 1/	4.361,6	5.649,4	9.459,7	11.802,1	24,8
Pecuario 2/	1,9	3,0	0,9	2,6	207,4
Pesca 3/	1.943,8	973,1	611,3	1.047,8	71,4
Industria agroalimentaria 4/	5.131,7	5.347,7	7.974,7	5.862,7	-26,5
Industria agromanufacturera 5/	18,9				
Industria química, maquinaria y equipos 6/	235,7	281,0	58,7	494,5	742,4
Total	11.694	12.254	18.105	19.210	6,1
BALANZA					
Agrícola 1/	-4.010,8	-5.194,4	-8.862,1	-11.686,4	
Pecuario 2/	-1,6	-2,6	1,1	-2,3	
Pesca 3/	-1.943,8	-973,1	-611,3	-1.047,8	
Industria agroalimentaria 4/	-739,2	-847,0	-4.317,5	-2.968,5	
Industria agromanufacturera 5/	-18,9				
Industria química, maquinaria y equipos 6/	617,1	97,1	315,6	-137,6	
Total	-6.097	-6.920	-13.474	-15.843	

1/ Productos incluidos en los capítulos del 06 al 14 del Sistema Arancelario Centroamericano - SAC

2/ Productos incluidos en los capítulos del 01 al 02 y del 04 al 05, del Sistema Arancelario Centroamericano - SAC

3/ Productos incluidos en el capítulo 03 del Sistema Arancelario Centroamericano - SAC

4/ Productos incluidos en los capítulos del 15 al 24 del Sistema Arancelario Centroamericano - SAC

6/ Productos incluidos en los capítulos 31, 38, 82 y 84 del Sistema Arancelario Centroamericano - SAC

Fuente: Sepsa, con información del BCCR

Gráfico 41
Costa Rica. Balanza comercial con Perú de productos de cobertura agropecuaria, según sector, 2015.

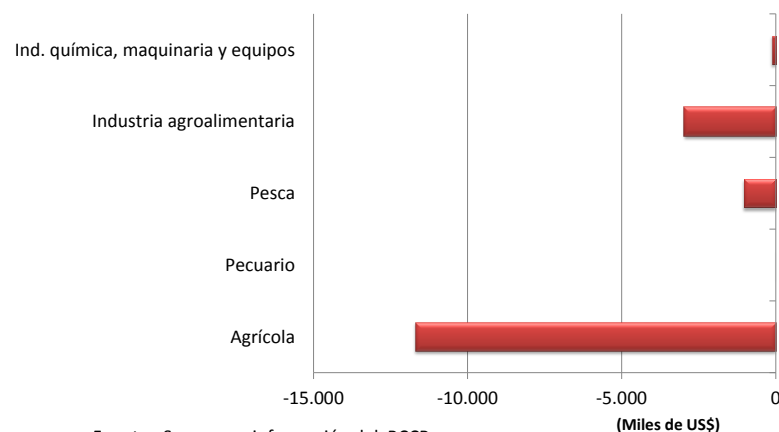

Fuente: Sepsa, con información del BCCR

17. Exportaciones e Importaciones según Tratado Comercial

Cuadro 77
Costa Rica. Comercio exterior de cobertura agropecuaria, según tratado comercial, 2012-2015.
(miles de US\$)

Concepto	2012	2013	2014	2015	Variación % 2015/14	Participación % 2015
Exportaciones	4.315.281	4.381.651	4.509.168	4.397.564	-2,5	100,0
México	221.615	170.350	180.978	154.732	-14,5	3,5
Canadá	34.498	42.230	30.151	42.618	41,3	1,0
Chile	12.412	14.599	14.993	15.883	5,9	0,4
República Dominicana	77.787	65.686	67.844	69.608	2,6	1,6
Centroamérica	642.521	682.720	700.329	737.852	5,4	16,8
CARICOM	85.517	83.615	83.663	82.975	-0,8	1,9
Estados Unidos	1.474.073	1.497.420	1.565.553	1.499.234	-4,2	34,1
Panamá	189.362	207.562	229.748	225.089	-2,0	5,1
Unión Europea (AACUE)	1.255.094	1.272.488	1.279.385	1.290.815	0,9	29,4
China	25.496	36.522	49.102	34.240	-30,3	0,8
Singapur	19.169	17.403	18.267	5.652	-69,1	0,1
Perú	5.596	5.334	4.631	3.367	-27,3	0,1
Otros países sin tratado comercial	272.143	285.721	284.522	235.499	-17,2	5,4
Importaciones	2.190.430	2.214.727	2.354.365	2.246.156	-4,6	100,0
México	142.918	143.047	148.418	145.081	-2,2	6,5
Canadá	97.380	86.161	111.863	91.003	-18,6	4,1
Chile	69.539	74.639	81.356	88.104	8,3	3,9
República Dominicana	804	974	1.185	1.328	12,0	0,1
Centroamérica	258.056	280.601	303.606	275.380	-9,3	12,3
CARICOM	6.466	2.284	2.236	998	-55,4	0,0
Estados Unidos	809.063	653.375	790.125	824.462	4,3	36,7
Panamá	42.224	41.747	57.719	50.894	-11,8	2,3
Unión Europea (AACUE)	184.289	174.589	182.951	198.008	8,2	8,8
China	60.341	75.155	99.340	102.278	3,0	4,6
Singapur	3.792	5.267	5.583	4.856	-13,0	0,2
Perú	11.694	12.254	18.105	19.210	6,1	0,9
Otros países sin TLC	503.866	664.637	551.877	444.556	-19,4	19,8

Fuente: Sepsa, con información del BCCR

17. Exportaciones e Importaciones según Tratado Comercial

Gráfico 42
Costa Rica. Participación de las exportaciones e importaciones de cobertura agropecuaria, según tratado comercial. 2015.
 (porcentajes)

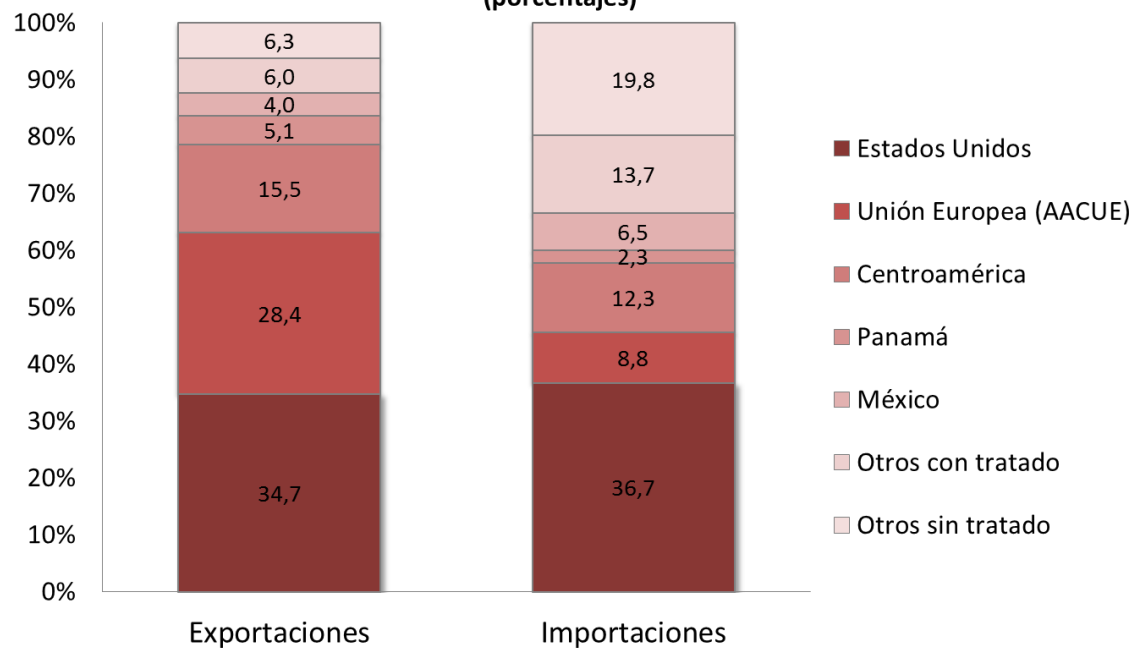

Fuente: Sepsa, con información del BCCR

18. Arancel promedio según sector económico

Cuadro 78
Costa Rica: Evolución del arancel promedio, según sector económico, 2012-2015.
(porcentajes)

Sector	2012	2013	2014	2015
Agrícola	13,1	13,6	13,0	13,0
Industrial	4,6	4,7	4,7	4,7
Universo Arancelario	5,7	6,0	5,9	6,0

Las mercancías agrícolas se definen de acuerdo con el Anexo I del Acuerdo sobre Agricultura de la OMC.

Fuente: Sepsa, con información de COMEX

Gráfico 43
Costa Rica. Evolución del arancel promedio, según sector económico, 2012-2015.

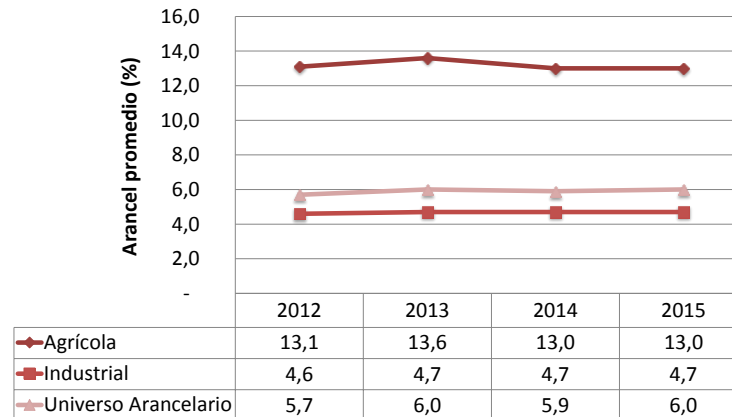

Fuente: Sepsa con información de COMEX



Crédito

1. Colocaciones efectivas, Crédito Nacional y Agropecuario	157
2. Colocaciones efectivas, Crédito Agropecuario	158
3. Saldo de colocaciones: Nacionales y Agropecuarias, colones corrientes	159
4. Saldo de colocaciones: Nacionales y Agropecuarias, colones de 1998	160

1. Colocaciones efectivas, Crédito Nacional y Agropecuario

Cuadro 1

Costa Rica. Colocaciones efectivas del crédito nacional y agropecuario en bancos estatales y privados, 2012-2015.
(millones de colones corrientes)

Concepto	2012	2013	2014	2015a/	Variación % 2015/14
Total Nacional	7.617.595	9.020.000	8.835.013	8.404.992	-4,9
Agricultura	177.596	244.254	181.080	171.716	-5,2
Ganadería	46.715	89.017	53.490	37.085	-30,7
Pesca	2.096	4.709	1.103	3.839	248,0
Total Agropecuario	226.407	337.980	235.673	212.640	-9,8
Participación %	3,0	3,7	2,7	2,5	
Total Bancos Estatales	2.790.968	4.542.789	3.903.411	3.053.174	-21,8
Agricultura	98.616	178.219	113.178	80.524	-28,9
Ganadería	38.498	75.368	37.844	33.346	-11,9
Pesca	2.076	4.407	401	176	-56,2
Total Agropecuario	139.190	257.994	151.423	114.046	-24,7
Participación %	5,0	5,7	3,9	3,7	
Total Bancos Privados	4.826.628	4.477.211	4.931.601	5.351.818	8,5
Agricultura	78.981	66.035	67.902	91.192	34,3
Ganadería	8.217	13.649	15.646	3.739	-76,1
Pesca	20	302	702	3.663	421,7
Total Agropecuario	87.217	79.986	84.251	98.594	17,0
Participación %	1,8	1,8	1,7	1,8	

a/ datos preliminares

Fuente: Sepsa, con información del Departamento Monetario del Banco Central de Costa Rica.

2. Colocaciones efectivas, Crédito Agropecuario

Gráfico 1
Costa Rica. Colocaciones efectivas del crédito agropecuario nacional, en Bancos Estatales y Privados, 2012-2015.
(millones de colones corrientes)

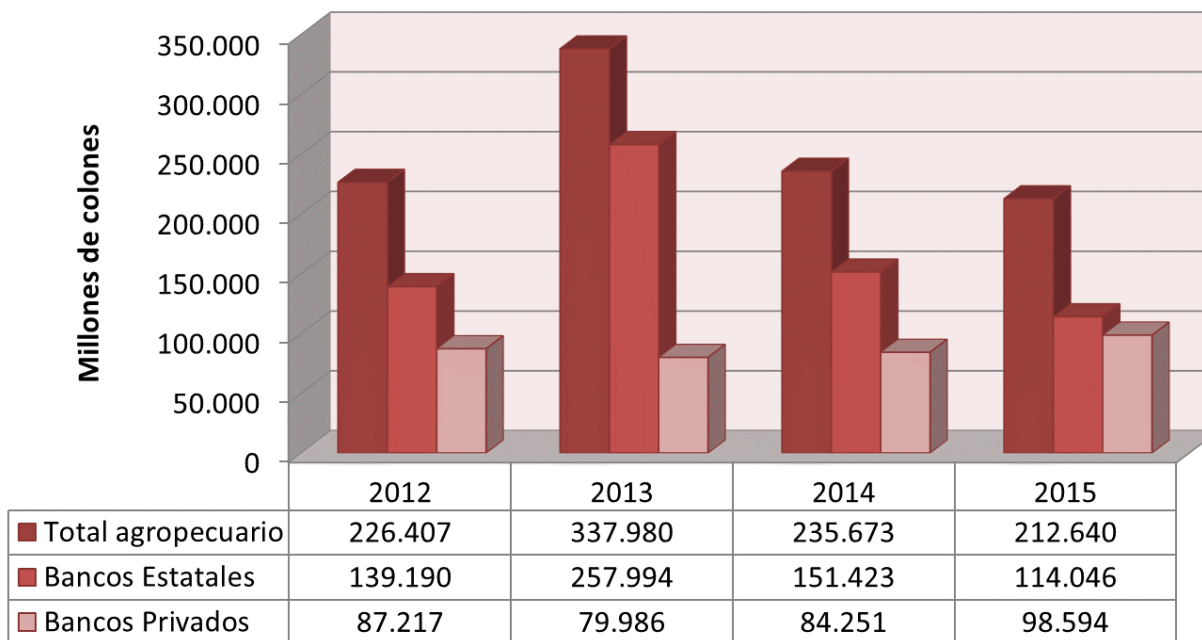

Fuente: Sepsa, con información del BCCR

3. Saldo de colocaciones: Nacional y Agropecuario, colones corrientes

Cuadro 2
Costa Rica. Saldo de colocaciones de los bancos estatales y privados, 2012-2015.
(millones de colones corrientes)

Concepto	2012	2013	2014	2015a/	Variación % 2015/14
Total Nacional	8.992.173	10.049.698	11.747.090	13.017.371	10,8
Agricultura	283.588	296.232	322.572	329.570	2,2
Ganadería	119.087	132.598	141.697	135.673	-4,3
Pesca	2.888	2.694	1.843	4.498	144,0
Total Agropecuario	405.564	431.525	466.112	469.740	0,8
Participación agropecuaria	4,5	4,3	4,0	3,6	
Total Bancos Estatales	5.704.684	6.370.913	7.224.026	7.768.637	7,5
Agricultura	220.825	232.633	254.188	251.725	-1,0
Ganadería	113.646	126.364	131.755	134.340	2,0
Pesca	2.870	2.401	1.617	2.104	30,1
Total Agropecuario	337.341	361.398	387.559	388.169	0,2
Participación agropecuaria	5,9	5,7	5,4	5,0	
Total Bancos Privados	3.287.489	3.678.785	4.523.064	5.248.733	16,0
Agricultura	62.763	63.599	68.384	77.845	13,8
Ganadería	5.441	6.235	9.942	1.333	-86,6
Pesca	18	293	226	2.393	959,0
Total Agropecuario	68.223	70.127	78.552	81.571	3,8
Participación agropecuaria	2,1	1,9	1,7	1,6	

a/ datos preliminares

Fuente: Sepsa, con información del Departamento Monetario del Banco Central de Costa Rica.

4. Saldo de colocaciones: Nacional y Agropecuario, colones de 1998

Cuadro 3
Costa Rica. Saldo de colocaciones en colones constantes (base 1998) y variación anual, 2012-2015.

Concepto	2012	2013	2014	2015
Total Nacional	4.857.067	5.442.048	5.977.407	6.603.406
Variación anual	12,5	12,0	9,8	10,5
Total Agropecuario	219.063	233.677	237.177	238.288
Variación anual	7,6	6,7	1,5	0,5
Agricultura	153.179	160.414	164.138	167.183
Variación anual	9,3	4,7	2,3	1,9
Ganadería	64.324	71.804	72.101	68.824
Variación anual	2,6	11,6	,4	-4,5
Pesca	1.560	1.459	938	2.282
Variación anual	110,1	-6,5	-35,7	143,3
Participación agropecuario	4,5	4,3	4,0	3,6

Fuente: Sepsa, con información del Departamento Monetario del Banco Central de Costa Rica.

4. Saldo de colocaciones: Nacional y Agropecuario, colones de 1998

Gráfico 2
Costa Rica. Saldo de colocaciones agropecuarias, 2012-2015.
(millones de colones constantes)

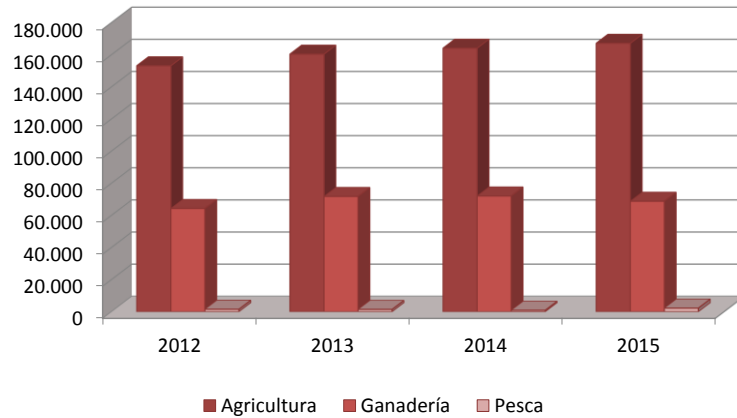

Fuente: Sepsa, con información del BCCR

Gráfico 3
Costa Rica. Tasa de variación anual del saldo de colocaciones total y agropecuario, 2012-2015.

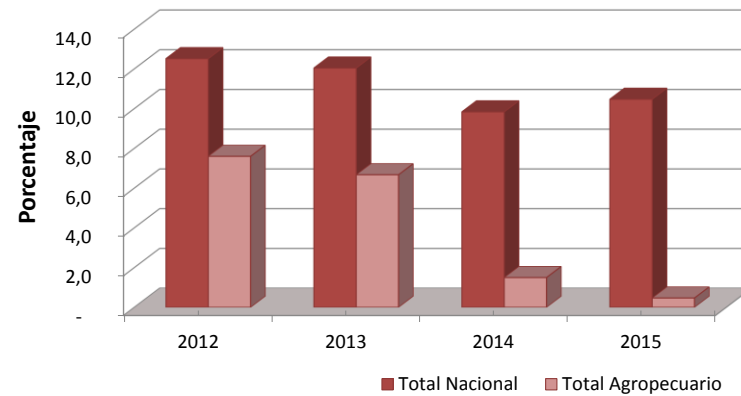

Fuente: Sepsa, con información del BCCR



Gasto Público Agropecuario

1. Gasto público efectivo por institución y objeto del gasto	165
--	-----

1. Gasto público efectivo por institución y por objeto

Cuadro 1
Costa Rica. Gasto público efectivo de sector agropecuario, según institución, 2012-2015.
(Millones de colones corrientes)

Institución	2012	2013	2014	2015	Período 2012-2015	Tasa media de cambio % 2015/2012	Participación % 2015
Consejo Nacional de Producción - CNP	41.701,4	45.542,2	49.181,6	54.625,8	191.051,0	9,4	28,7
Ministerio de Agricultura y Ganadería - MAG	39.954,7	44.522,7	47.454,3	52.665,4	184.597,1	9,6	27,6
Servicio Fitosanitario del Estado - SFE	9.879,4	10.807,3	9.672,4	10.472,3	40.831,4	2,0	5,5
Servicio Nacional de Salud Animal - SENASA	10.677,9	12.375,4	12.692,0	13.972,6	49.717,9	9,4	7,3
Instituto de Desarrollo Rural 1/	33.100,5	31.056,8	26.499,9	35.522,0	126.179,2	2,4	18,6
Instituto Costarricense de Pesca y Acuicultura - INCOPESCA	3.268,1	3.444,1	4.157,6	3.759,7	14.629,5	4,8	2,0
Servicio Nacional de Aguas Subterráneas, Riego y Avenamiento - SENARA	5.019,8	5.617,0	8.087,7	13.489,4	32.213,9	39,0	7,1
Programa Integral de Mercadeo Agropecuario - PIMA	3.175,9	3.733,9	5.079,4	4.108,5	16.097,7	9,0	2,2
Instituto Nacional de Innovación y Transferencia en Tecnología Agropecuaria - INTA	1.027,4	1.921,5	1.348,5	1.260,8	5.558,2	7,1	0,7
Oficina Nacional de Semillas - ONS	521,8	543,9	556,5	628,2	2.250,4	6,4	0,3
TOTAL	148.326,9	159.564,8	164.729,9	190.504,7	663.126,3	8,7	100,0

1/ A partir del año 2012 el IDA se transforma en el Instituto de Desarrollo Rural (INDER).

Fuente: Sepsa, Área de Política Agropecuaria y Rural, con base en información de las Instituciones del Sector Agropecuario. Marzo, 2016

Cuadro. 2
Costa Rica. Gasto público efectivo del sector agropecuario según objeto del gasto, 2012-2015.
(Millones de colones corrientes)

Objeto del gasto	2012	2013	2014	2015	Período 2012-2015	Tasa media de cambio % 2015/2012	Participación % 2015
Remuneraciones	55.855,2	58.966,3	62.024,7	64.459,0	241.305,2	4,9	33,8
Servicios	11.979,9	13.103,1	13.528,0	15.067,2	53.678,2	7,9	7,9
Materiales y Suministros	22.594,1	21.545,5	26.045,6	20.398,0	90.583,2	-3,4	10,7
Intereses y Comisiones	28,4	56,3	27,5	27.267,7	27.379,9	886,5	14,3
Activos Financieros	325,0	332,5	351,5	287,8	1.296,8	-4,0	0,2
Bienes Duraderos	12.294,9	16.098,6	12.798,6	20.125,2	61.317,3	17,9	10,6
Transferencias Corrientes	42.142,5	38.354,7	43.830,9	24.543,5	148.871,6	-16,5	12,9
Transferencias de Capital	2.960,6	10.954,8	5.963,0	18.208,7	38.087,1	83,2	9,6
Amortización	146,3	153,0	160,1	147,7	607,1	0,3	0,1
TOTAL	148.326,9	159.564,8	164.729,9	190.504,7	663.126,3	8,7	100,0

Fuente: Sepsa, Área de Política Agropecuaria y Rural, con base en información de las instituciones del Sector Agropecuario, Marzo 2016

1. Gasto público efectivo por institución y por objeto

Cuadro 3
Costa Rica. Gasto público efectivo del sector agropecuario, según programa sectorial, 2012-2015.
(Millones de colones corrientes)

Programa Sectorial	2012	2013	2014	2015	Período 2012-2015	Tasa media de cambio % 2015/2012	Participación % 2015
Actividades Centrales 1/	65.434,9	59.741,4	58.954,5	65.542,1	249.672,9	0,1	34,4
Sistema Integrado de serv. para la generación de valor	2.339,6	2.334,4	2.894,7	3.374,7	10.943,4	13,0	1,8
Des. Infraestr. Riego y Drenaje	3.179,9	4.034,2	6.380,0	11.661,6	25.255,7	54,2	6,1
Invest. y Transferencia	4.716,3	5.394,1	1.256,6	1.314,5	12.681,5	-34,7	0,7
Extensión Agropecuaria	11.763,8	13.630,4	14.216,7	15.055,4	54.666,3	8,6	7,9
Sanidad Agropecuaria	8.458,1	16.181,4	16.661,3	17.654,1	58.954,9	27,8	9,3
Comerc. y Agroindustria 3/	32.189,5	33.262,9	43.445,2	49.578,7	158.476,3	15,5	26,0
Calidad Agrícola	346,4	418,5	530,1	549,7	1.844,7	16,6	0,3
Seguridad Alimentaria	597,9	607,4	557,2	675,6	2.438,1	4,2	0,4
Pesca y Acuicultura	1.733,6	1.892,6	2.376,2	2.224,5	8.226,9	8,7	1,2
Desarrollo en Asentamientos	17.461,8	21.683,4	17.206,5	22.663,1	79.014,8	9,1	11,9
Des. Sostenible Cuenca Río Binacional Sixaola 4/	105,1	384,1	250,9	210,7	950,8	26,1	0,1
Total	148.326,9	159.564,8	164.729,9	190.504,7	663.126,3	8,7	100,0

1/ Además del monto del Actividades Central, se incluye el monto ejecutado del programa 170 Sepsa por un monto de ₡1.011,7 millones.

2/ A partir del año 2015, se cambia el nombre del programa sectorial y en lugar de Reconversión Productiva, se denomina Sistema Integrado de servicios para la generación de

3/ A partir del año 2009, los gastos de FANAL, se incorporan en el presupuesto del CNP y por ende en el programa sectorial de comercialización y agroindustria.

4/ Proyecto de inversión pública, financiado con recursos provenientes del BID.

Fuente: SEPSA, Área de Política Agropecuaria y Rural, con base en información de las instituciones del Sector Agropecuario, Marzo 2016.

Población y Empleo

Población y Empleo

1. Población y fuerza de trabajo	169
2. Población ocupada	175
3. Productividad de la mano de obra	177

1. Población y fuerza de trabajo

Cuadro 1
Costa Rica. Población y fuerza de trabajo, 2012-2015.
(personas y porcentaje)

Concepto	2012	2013	2014	2015
POBLACION				
Total	4.650.517	4.710.354	4.770.658	4.829.654
Rural	1.267.362	1.284.468	1.301.819	1.319.286
Participación (%) Rural/Total	27,3	27,3	27,3	27,3
FUERZA DE TRABAJO				
Total	2.214.075	2.235.770	2.284.142	2.276.104
Sector Agropecuario	226.219	217.434	250.060	273.973
Participación (%) PEA Sector Agrop / PEA Total	10,2	9,7	10,9	12,0
POBLACION OCUPADA (PO)				
Total	1.988.856	2.026.028	2.064.406	2.057.302
Sector Agropecuario	203.816	200.067	229.902	252.801
Hombres	181.551	177.365	199.462	220.329
Mujeres	22.265	22.702	30.441	32.472
Participación (%) PO Sector Agrop / PO Total	10,2	9,9	11,1	12,3
POBLACION DESOCUPADA (PD)				
Total	225.219	209.742	219.736	218.802
Sector Agropecuario	22.403	17.367	20.158	21.172
Participación (%) PD Sector Agrop / PD Total	9,9	8,3	9,2	9,7
Tasa de Desempleo Abierto Total	10,3	10,2	9,4	9,6
Tasa de Desempleo Abierto Rural	10,9	10,8	9,9	9,8
Tasa de Desempleo Abierto Agropecuario	9,9	8,0	8,1	7,7

Nota: Los datos corresponden al promedio anual de la información de la Encuesta Continua de Empleo (ECE)

Fuente: Sepssa, con información de la Encuesta Continua de Empleo (ECE) - INEC

1. Población y fuerza de trabajo

Gráfico 1
Costa Rica. Población total y rural, 2012-2015.

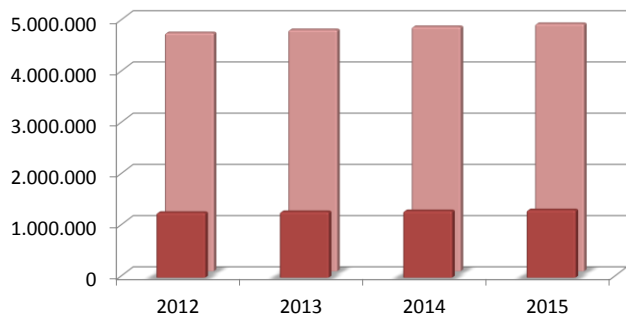

Fuente: Sepsa, con información del INEC

■ Rural ■ Total

Gráfico 2
Costa Rica. Población económicamente activa total y agropecuaria. 2012-2015

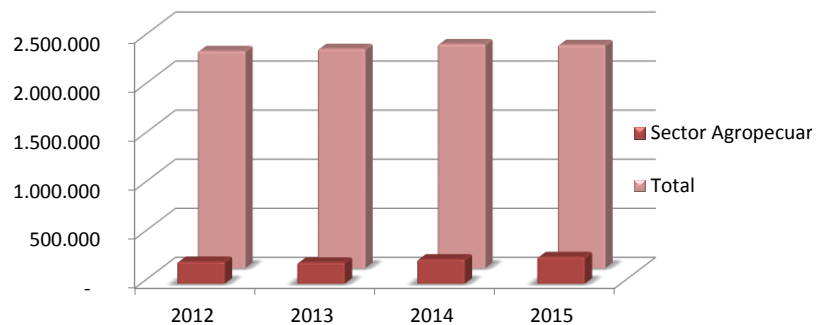

Fuente: Sepsa, con información del INEC

1. Población y fuerza de trabajo

Gráfico 3
Costa Rica. Población ocupada total, del sector agropecuario y participación del sector, 2012-2015.

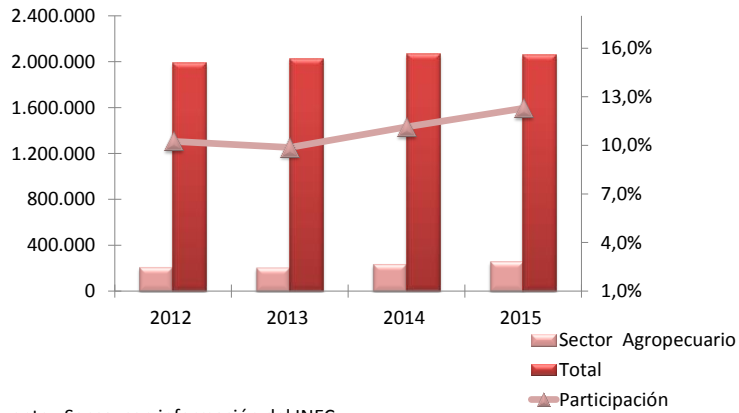

Fuente: Sepsa, con información del INEC

Gráfico 4
Costa Rica. Población ocupada (PO) del sector agropecuario, según sexo, 2012-2015.

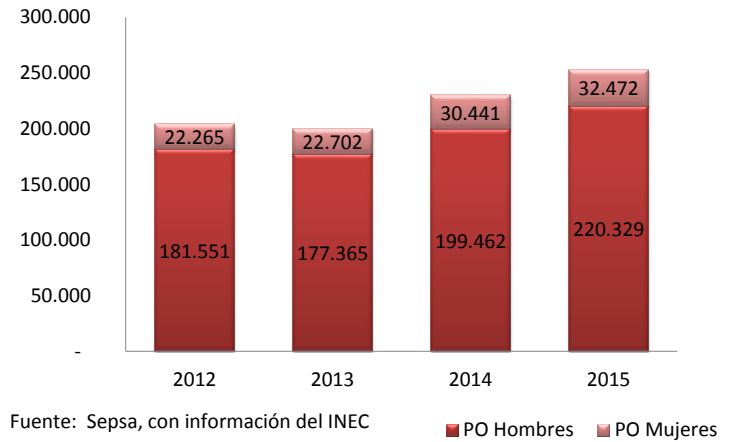

Fuente: Sepsa, con información del INEC

Gráfico 5
Costa Rica. Desempleo abierto total y agropecuario, 2012-2015. (Porcentaje)

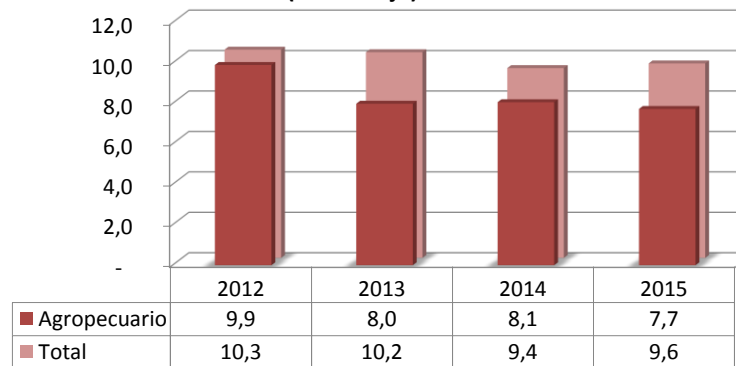

Fuente: Sepsa, con información del INEC

1. Población y fuerza de trabajo

Cuadro 2
Costa Rica. Población rural según condición y trimestre, 2012-2015.

Condición / Trimestre	2012	2013	2014	2015
Fuerza de trabajo				
Ene - Mar	541.234	560.944	580.267	567.147
Abr - Jun	534.607	568.674	560.633	561.049
Jul - Set	550.569	562.368	551.481	552.793
Oct - Dic	559.098	571.315	553.571	556.527
Promedio	546.377	565.825	561.488	559.379
Población Ocupada (PO)				
Ene - Mar	484.604	501.795	527.644	512.235
Abr - Jun	476.812	510.410	505.500	511.178
Jul - Set	488.435	508.012	495.941	501.594
Oct - Dic	500.675	519.817	497.195	504.426
Promedio	487.632	510.009	506.570	507.358
Población Desocupada (PD)				
Ene - Mar	56.630	59.149	52.623	54.912
Abr - Jun	57.795	58.264	55.133	49.871
Jul - Set	62.134	54.356	55.540	51.199
Oct - Dic	58.423	51.498	56.376	52.101
Promedio	58.746	55.817	54.918	52.021

Fuente: Sepsa, con información de la Encuesta Continua de Empleo (ECE) - INEC

1. Población y fuerza de trabajo

Cuadro 3
Costa Rica. Fuerza de trabajo, población ocupada y desocupada del sector agropecuario según trimestre, 2012-2015.

Condición / Trimestre	2012	2013	2014	2015
Fuerza de trabajo				
Ene - Mar	236.331	227.991	235.191	293.745
Abr - Jun	223.707	213.908	229.586	274.865
Jul - Set	219.116	206.443	250.166	261.540
Oct - Dic	225.720	221.392	285.298	265.740
Promedio	226.219	217.434	250.060	273.973
Población Ocupada (PO)				
Ene - Mar	216.544	208.733	218.678	272.192
Abr - Jun	199.180	196.949	211.249	253.930
Jul - Set	192.882	187.802	228.606	239.799
Oct - Dic	206.658	206.784	261.076	245.281
Promedio	203.816	200.067	229.902	252.801
Población Desocupada (PD)				
Ene - Mar	19.787	19.258	16.513	21.553
Abr - Jun	24.527	16.959	18.337	20.935
Jul - Set	26.234	18.641	21.560	21.741
Oct - Dic	19.062	14.608	24.222	20.459
Promedio	22.403	17.367	20.158	21.172

Fuente: Sepsa, con información de la Encuesta Continua de Empleo (ECE) - INEC

1. Población y fuerza de trabajo

Gráfico 6
Costa Rica. Fuerza de trabajo, población ocupada y desocupada del sector agropecuario según trimestre, 2012-2015.

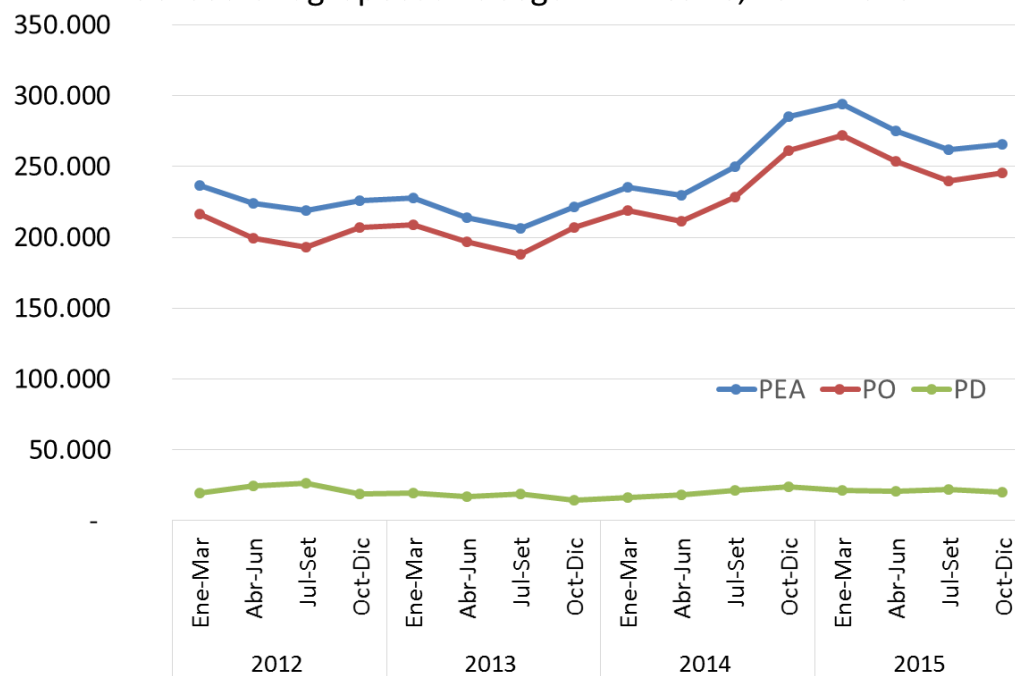

Fuente: Sepsa, con información del INEC

2. Población ocupada

Cuadro 4
Costa Rica. Población ocupada promedio según rama de actividad. 2012-2015.
(número de personas)

Rama de actividad 1/	2012	2013	2014	2015	Variación % 2015/14	Participación % 2015
Comercio y reparación	397.983	427.596	406.691	368.606	-9,4	17,9
Agricultura, ganadería y pesca	203.816	200.067	229.902	252.801	10,0	12,3
Enseñanza y salud	197.710	181.241	192.039	223.356	16,3	10,9
Industria manufacturera	212.514	230.951	214.686	200.662	-6,5	9,8
Actividades profesionales y administrativas de apoyo	154.590	154.142	177.546	170.986	-3,7	8,3
Hogares como empleadores	146.708	140.906	159.264	165.205	3,7	8,0
Comunicación y otros servicios 1/	148.517	150.437	146.944	155.261	5,7	7,5
Construcción	124.304	111.756	135.910	137.039	0,8	6,7
Hoteles y restaurantes	104.890	118.342	118.465	125.070	5,6	6,1
Transporte y almacenamiento	98.706	96.229	86.795	92.587	6,7	4,5
Administración pública	106.808	119.726	103.551	85.197	-17,7	4,1
Intermediación financiera y de seguros	47.960	49.736	52.077	44.295	-14,9	2,2
Otros 2/	38.338	40.280	36.159	33.012	-8,7	1,6
No especificado	6.013	4.620	4.378	3.227	-26,3	0,2
Total Población Ocupada	1.988.856	2.026.028	2.064.406	2.057.302	-0,3	100,0

1/ Incluye información y comunicaciones, actividades inmobiliarias, actividades artísticas, de entretenimiento y recreativas, actividades de organizaciones y órganos extraterritoriales y otras actividades de servicios.

2/ Incluye explotación de minas y canteras, suministros de electricidad, gas, vapor y aire acondicionado, suministros de agua, evacuación de aguas residuales y gestión de desechos y contaminación.

Fuente: Sepsa, con información de la Encuesta Continua de Empleo - INEC

2. Población ocupada

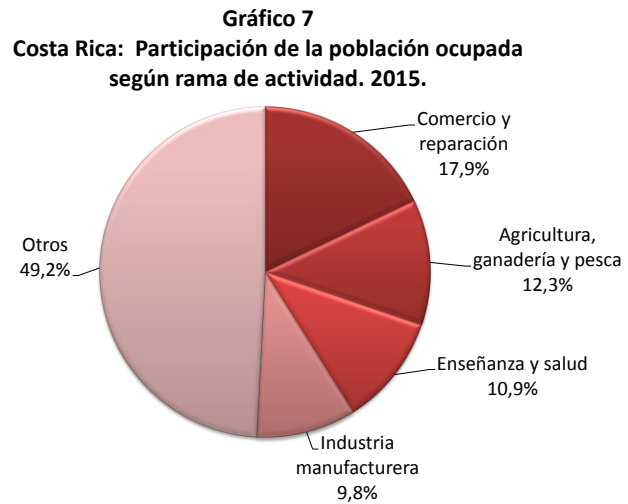

Fuente: Sepsa, con información del INEC.



Fuente: Sepsa, con información del INEC

3. Productividad de la mano de obra

Cuadro 5
Costa Rica. Productividad de la mano de obra directa del sector agropecuario, 2012-2015

Concepto		2012	2013	2014	2015	Variación 2015/14
Valor agregado sector agropecuario (millones de colones corrientes) (A)		1.258.563	1.259.093	1.328.096	1.333.036	0,4
Población ocupada sector agropecuario (B)		203.816	200.067	229.902	252.801	10,0
Productividad mano de obra (colones corrientes) (A/B)		6.174.995	6.293.357	5.776.786	5.273.076	-8,7

Fuente: Sepsa, con base en información del BCCR y del INEC

Gráfico 9
Costa Rica: Productividad de la mano de obra directa del sector agropecuario. 2012-2015

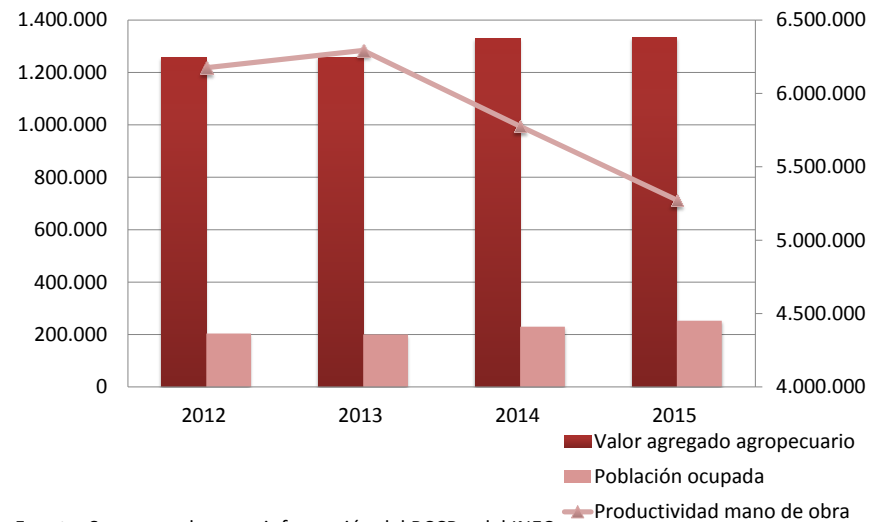

Fuente: Sepsa, con base en información del BCCR y del INEC



Salarios y Pobreza

Salarios y Pobreza

1. Salarios	181
2. Pobreza	182

Cuadro 1
Costa Rica. Salario mínimo semestral para el sector agropecuario, según categoría salarial, 2012-2015.
(colones corrientes)

Categoría salarial	2012		2013		2014		2015	
	1ero.	2do.	1ero.	2do.	1ero.	2do.	1ero.	2do.
Peones en la agricultura del cacao, banano y palma africana (por 8 horas)	7.883,8	8.120,3	8.416,7	8.618,7	8.944,5	9.322,0	9.509,3	9.298,7
Ordeñadores, sabaneros, peones en otras actividades agropecuarias y forestales (por 8 horas)	7.383,2	7.641,6	7.883,8	8.120,3	8.416,7	8.618,7	9.509,3	9.298,7
Esparcidores de plaguicidas, trabajadores en labores pesadas en activ. agropec., ocupaciones varias en pesca (por hora)	1.230,5	1.273,6	1.314,0	1.353,4	1.402,8	1.436,5	1.584,9	1.549,8
Recolectores de café (cajuela)	750,7	773,2	801,4	820,6	851,6	887,6	905,4	913,9
Recolectores de coyol (kg)	24,7	25,4	26,4	27,0	28,0	29,2	29,8	30,1

NOTA: Para el Sector Agropecuario, a partir del segundo semestre de 1996, solo se tiene la categoría de "Trabajadores no calificados", "Recolectores de café" y "Recolectores de coyol". Se interpreta de los decretos de fijación que la categoría de "Trabajadores no calificados" equivale a la anterior de "Peones en la agricultura del cacao." y la de "Ordeñadores, sabaneros, peones...". En relación con las labores pesadas (esparcir plaguicidas y otras) se paga un jornal de 8 horas de "Trabajador no calificado" por una labor efectiva de 6 horas.

Fuente: Sepsa, con base en información del Ministerio de Trabajo y Seguridad Social - MTSS

2. Pobreza

Cuadro 2
Costa Rica. Distribución porcentual de los hogares según zona
y nivel de pobreza, 2012-2015
(porcentajes)

Zona y Nivel de pobreza	2012	2013	2014	2015
Total país				
No pobres	79,4	79,3	77,6	78,3
Pobres	20,6	20,7	22,4	21,7
Pobreza no extrema	14,3	14,3	15,7	14,6
Pobreza extrema	6,3	6,4	6,7	7,2
Urbana				
No pobres	82,4	82,6	80,5	80,6
Pobres	17,6	17,4	19,5	19,4
Pobreza no extrema	12,8	12,6	14,2	13,7
Pobreza extrema	4,8	4,8	5,2	5,7
Rural				
No pobres	74,2	73,5	69,7	72,1
Pobres	25,8	26,5	30,3	27,9
Pobreza no extrema	17,0	17,2	19,7	16,8
Pobreza extrema	8,9	9,3	10,6	11,1

a/ Los resultados de la nueva Encuesta Nacional de Hogares 2010 (ENAH0), no pueden ser comparados con los resultados publicados en la serie anterior de la Encuesta de Hogares de Propósitos Múltiples (EHPM), ya que existen cambios importantes relacionados con el uso de un nuevo marco de muestreo y diseño de la muestra, modificaciones en la medición del empleo y la actualización de parámetros para la medición de la pobreza.

Fuente: Sepsa, con información del INEC

Gráfico 1
Costa Rica. Porcentaje de hogares en pobreza total y pobreza extrema, según zona. 2015

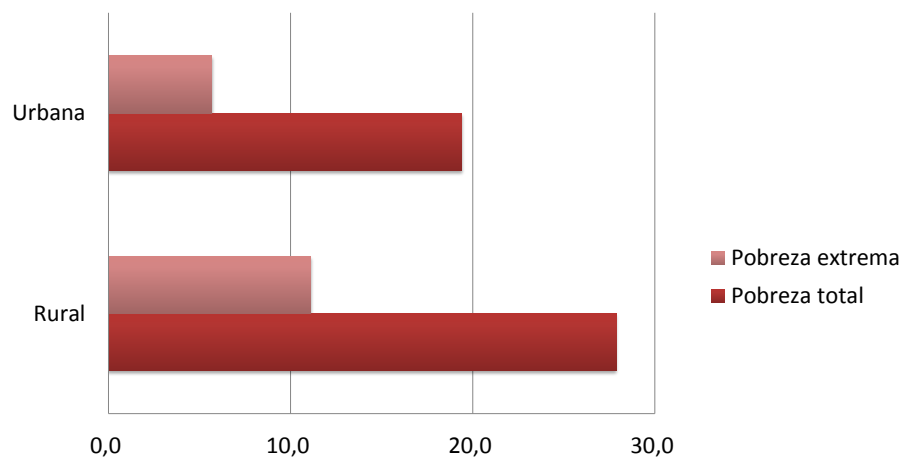

Fuente: Sepsa, con información del INEC

Gráfico 2
Costa Rica. Porcentaje de hogares en pobreza total y pobreza extrema, según región. 2015

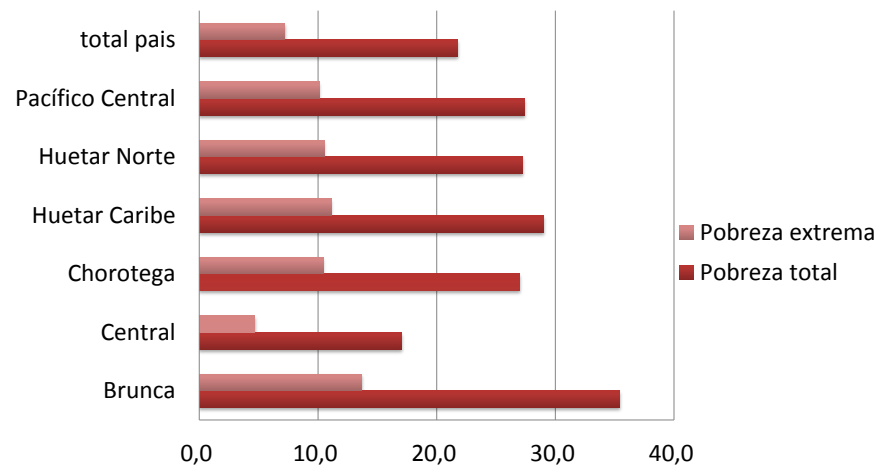

Fuente: Sepsa, con información del INEC

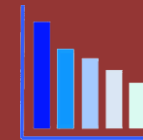

Alimentos	Se incluye en los “Alimentos” los productos de las partidas incluidas entre los capítulos 02 al 24 del Sistema Arancelario Centroamericano SAC , excepto los capítulos 05 (Productos de origen animal), 06 (Plantas vivas y productos de floricultura), 14(Materiales trenzables) y 24 (Tabaco), además de los contenidos en las secciones 0301 (Peces vivos), 1209 (Semillas, frutos y esporas para la siembra), 1213 (Paja y cascabillo de cereales), 1214(Nabos forrajeros), 1301(Goma y resinas), 2207(Alcohol etílico con grado superior o igual a 80%), 2208 (Alcohol etílico con grado inferior o igual a 80%), 2301 (Harina de carne y despojos) y 2309 (Preparaciones utilizadas en la alimentación animal).
Cobertura agropecuaria	Se incluyen todas las partidas comprendidas en los capítulos del 01 al 24 del Sistema Arancelario Centroamericano – SAC, además se agregan las partidas de uso agropecuario contempladas en los capítulos 31, 38, 41, 44, 50, 52, 82 y 84.
Colocaciones efectivas	Es el monto del crédito otorgado en el año.
Consumo intermedio	Consiste en el valor de los bienes y servicios consumidos como insumo por un proceso de producción, excluidos los activos fijos cuyo consumo se registra como consumo fijo de capital fijo.
Desocupados	Personas en la fuerza de trabajo que estaban sin trabajo en la semana de referencia, que estaban disponibles para trabajar de inmediato, y que habían tomado medidas concretas durante las últimas cinco semanas para buscar un empleo asalariado o un empleo independiente. Los desocupados se clasifican en dos categorías: los cesantes y los que buscan trabajo por primera vez.
Fuerza de trabajo	Personas de 15 años o más de edad que trabajaron al menos una hora en la semana de referencia o que, sin hacerlo, buscaron trabajo en las últimas cinco semanas.
Hogares no pobres	Son aquellos hogares con un ingreso per cápita que les permite cubrir sus necesidades básicas alimentarias y no alimentarias; o sea, su ingreso per cápita es superior al valor de la línea de pobreza.
Hogares en pobreza	Son aquellos hogares que tienen un ingreso per cápita igual o inferior a la línea de pobreza pero superior al costo per cápita de la CBA
Hogares en pobreza extrema	Son aquellos hogares con un ingreso per cápita igual o inferior al costo per cápita de la CBA.
Mejoras agrícolas	Se consideran activos cultivados, es decir, aquellos que se utilizan durante periodos de tiempo superiores a un año, para producir otros bienes o servicios y cuyo crecimiento está bajo control directo, responsabilidad y manejo de unidades institucionales
Ocupados	Personas en la fuerza de trabajo que trabajaron por lo menos una hora en la semana de referencia o que, aunque no hubieran trabajado, tenían un empleo del cual estuvieron ausentes por razones circunstanciales (enfermedad, licencia, vacaciones, paro, etcétera).
Precios básicos	Monto por cobrar por el productor del comprador por unidad de un bien producido como producto, menos cualquier impuesto por pagar más cualquier subvención por cobrar por unidad de producto como consecuencia de su producción o venta. Este precio no incluye los gastos de transporte facturados por separado por el productor.
Producto Interno Bruto	Es la sumatoria de los valores agregados de todas las actividades. Es el valor de los bienes y servicios producidos dentro de las fronteras nacionales por residentes y no residentes en un período del año.
Saldo de colocaciones	Cantidad de dinero desembolsado por el banco y que está pendiente de pago por los usuarios del crédito a una fecha determinada
Tasa de desempleo abierto	Porcentaje de la población desocupada con respecto a la fuerza de trabajo.
Valor Agregado	Es el saldo de la cuenta de producción, equivalente a la diferencia entre el valor de la producción (medida a precios básicos o a precios de productor según el método seleccionado) y el consumo intermedio valorado a precios de comprador.
Valor bruto de la producción	Es igual al precio por unidad de cantidad multiplicado por el número de unidades de cantidad, por lo que se puede decir que el valor bruto de la producción es la suma de todos los valores de producción de bienes y servicios, donde la producción se registra y valora en el momento en que los bienes y servicios surgen del proceso productivo propiamente dicho.

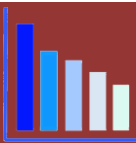

ANEXOS

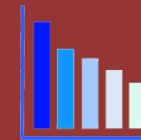

Costa Rica: Composición de la agroindustria

Código CIU	Descripción
3111	Matanza de ganado y preparación y conservación
3112	Fabricación de productos lácteos
3114	Elaboración de pescado, crustáceos y otros
3115	Fabricación de aceites y grasas vegetales
3116-A	Beneficiado de café
3116	Productos de molinera, excepto beneficiado
3117	Fabricación de productos de panadería
3118	Fábricas y refinerías de azúcar
3113	Envasado y conservación de frutas y legumbres
3119	Fabricación de cacao, chocolate y artículos
3121	Elaboración de productos alimenticios diversos
3122	Elaboración de alimentos preparados para animales
313	Industria de bebidas
314	Industria del tabaco
3231	Curtidurías y talleres de acabado
3311	Aserraderos, talleres de acepilladura y otros
3319	Fabricación de productos de madera y de corcho
3412	Fabricación de envases y cajas de papel y cartón
3419	Fabricación de artículos de pulpa, papel y cartón

Cobertura Agropecuaria

Productos incluidos para el análisis de las exportaciones e importaciones de cobertura agropecuaria, según el Sistema Arancelario Centroamericano SAC

CAPITULO DEL SAC	SECTOR	DESCRIPCIÓN
01	Pecuario	Animales vivos
02	Pecuario	Carnes y despojos comestibles
03	Pesca	Pescado y crustáceos, moluscos y demás invertebrados acuáticos
04	Pecuario	Leche y productos lácteos, huevos de ave; miel natural; productos comestibles de origen animal, no expresados ni comprendido en otra parte
05	Pecuario	Los demás productos de origen animal no expresados ni comprendidos en otra parte
06	Agrícola	Plantas vivas y productos de la floricultura
07	Agrícola	Hortalizas, plantas, raíces y tubérculos alimenticios
08	Agrícola	Frutas y frutos comestibles; corteza de agrios (cítricos), melones y sandías
09	Agrícola	Café, té, yerba mate y especias
10	Agrícola	Cereales
11	Agrícola	Productos de molinería; malta; almidón y fécula; inulina; gluten de trigo
12	Agrícola	Semillas y frutos oleaginosos; semillas y frutos diversos; plantas industriales o medicinales; paja y forrajes
13	Agrícola	Gomas, resinas y demás jugos y extractos vegetales
14	Agrícola	Materias trenzables y demás productos de origen vegetal, no expresados ni comprendidos en otra parte
15	Industria agroalimentaria	Grasas y aceites animales o vegetales; productos de su desdoblamiento; grasas alimenticias elaboradas; ceras de origen animal o vegetal

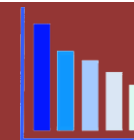

CAPITULO DEL SAC	SECTOR	DESCRIPCIÓN
16	Industria agroalimentaria	Preparaciones de carne, de pescado o de crustáceos, de moluscos o de otros invertebrados acuáticos
17	Industria agroalimentaria	Azúcares y artículos de confitería
18	Industria agroalimentaria	Cacao y sus preparaciones
19	Industria agroalimentaria	Preparaciones a base de cereales, harina, almidón, fécula o leche; productos de pastelería
20	Industria agroalimentaria	Preparaciones de hortalizas, frutas u otros frutos o demás partes de plantas
21	Industria agroalimentaria	Preparaciones alimenticias diversas
22	Industria agroalimentaria	Bebidas, líquidos alcohólicos y vinagre
23	Industria agroalimentaria	Residuos y desperdicios de la industrias alimentarias; alimentos preparados para animales
24	Industria agroalimentaria	Tabaco y sucedáneos del tabaco, elaborados
31	Industria química, maquinaria y equipos	Abonos
38	Industria química, maquinaria y equipos	Productos químicos de la industria química (contempla únicamente las partidas referidas en: insecticidas, nematocidas, fertilizantes, herbicidas de uso agropecuario)
41	Industria agromanufacturera	Pieles (excepto la peletería) y cueros, se incluye las partidas contempladas en 4101 (Cueros y pieles en bruto, de bovino), 4102 (Cueros y pieles en bruto, de ovino), 4103 (Los demás cueros y pieles en bruto)
44	Industria agromanufacturera	Madera, carbón vegetal y manufactura de madera, se incluye las partidas contempladas en 4401 (Leña; madera en plaquitas o partículas; aserrín), 4402 (Carbón vegetal), 4403 (Madera en bruto, incluso descortezada)
50	Industria agromanufacturera	Seda, se incluye las partidas contempladas en 5001 (Capullos de seda), 5002 (Seda cruda), 5003 (Desperdicios de seda)
52	Industria agromanufacturera	Algodón, se incluye las partidas contempladas en 5201 (Algodón sin cardar ni peinar), 5202 (Desperdicios de algodón), 5203 (Algodón cardado o peinado)
82	Industria química, maquinaria y equipos	Herramientas y útiles (Incluye herramientas de uso agropecuario comprendidas en el capítulo 82: machetes, palas, layas, tijeras de podar, cuchillos, limas, macanas, etc.)
84	Industria química, maquinaria y equipos	Reactores nucleares, calderas, máquinas, aparatos. (Incluye maquinaria y equipo para uso agropecuario comprendidas en el capítulo 84: arados, ordeñadoras, esparciadores, cosechadores, despulpadores, etc.)



Secretaría Ejecutiva de Planificación Sectorial Agropecuaria
Sabana Sur, San José, Costa Rica - Ministerio de Agricultura y Ganadería, 3er Piso
Teléfonos: (506)2296-2579, (506)2231-2506
Fax: (506)2296-1652
Apartado postal: 10094-1000
Correo Electrónico: direccionsepsa@mag.go.cr